



VARIANTE GENERALE
PIANO DI GOVERNO DEL TERRITORIO
ai sensi della L.R. 12/2005

PIANO DELLE REGOLE

R09d - Schema di REC ed area vasta
scala 1:25.000

Adottato con Delibera del C.C. n. 17
del 29.3.2016

Il Sindaco
Marco Simonini

Approvato con Delibera del C.C. n. 35
del 17.9.2016

Il Responsabile Unico del Procedimento
ing. Marzio Consoli

Publicato sul B.U.R.L. n.
del

Il Segretario
dott.ssa Maria del Rosario Visconti

UFFICIO TECNICO
ing. Marzio Consoli
geom. Giuliana Aste

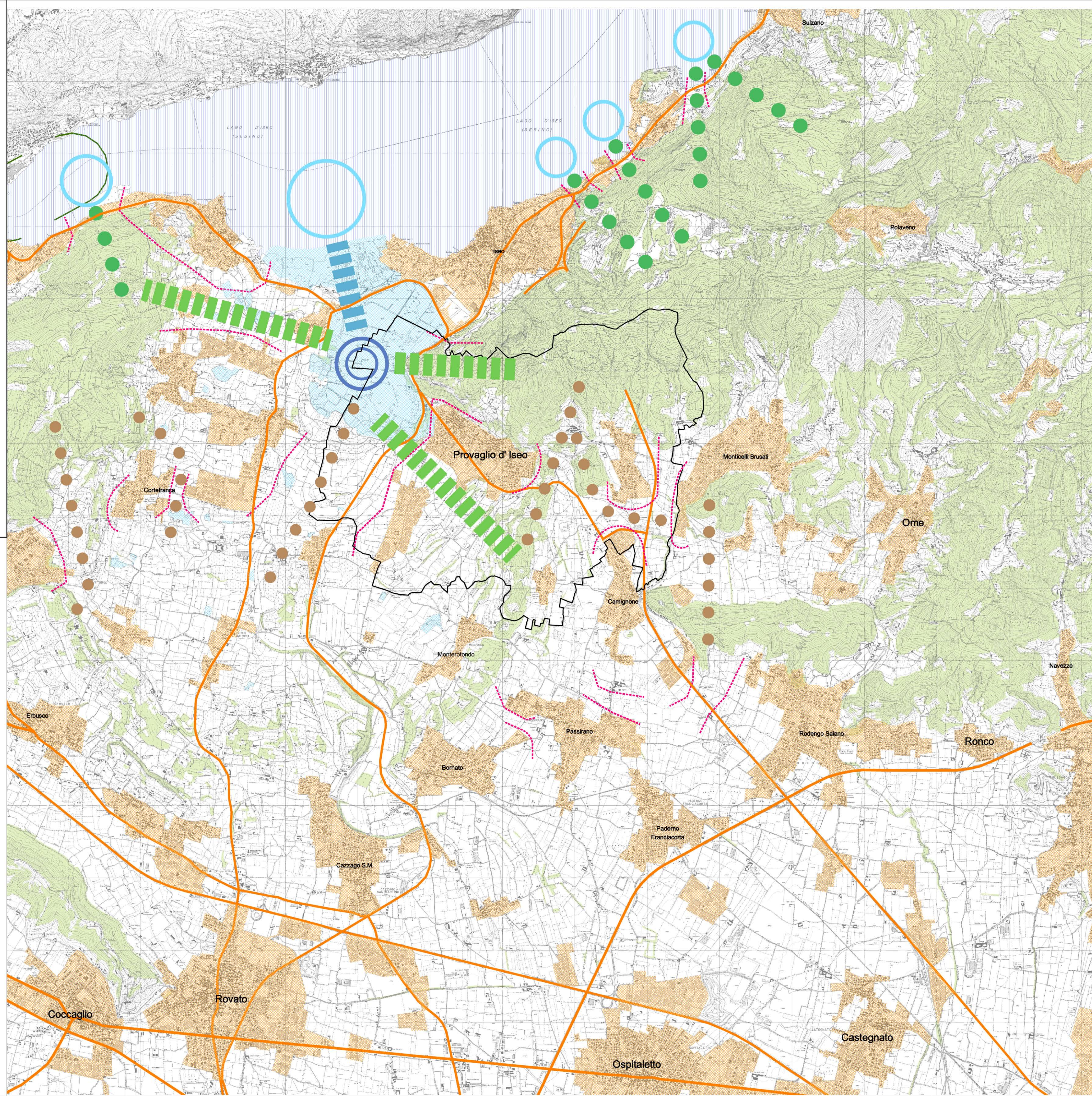

- | | | |
|--|---------------------------------------|--|
| | CONFINE COMUNALE | |
| | CORPI IDRICI PRINCIPALI (LAGO D'ISEO) | |
| | ZONE UMIDE / ECOSISTEMI ACQUATICI | PRINCIPALI AREE AD ELEVATA NATURALITA' |
| | BOSCHI | |
| | VARCHI | |
| | INSEDIAMENTI | PRINCIPALI BARRIERE ALLA STRUTTURA ECOLOGICA |
| | INFRASTRUTTURE | |
| | TORBIERE DEL SEBINO* (SIC - ZPS) | CORE AREAS |
| | LAGO D'ISEO | |
| | TORBIERE - LAGO D'ISEO | |
| | TORBIERE - BOSCO | CONNESSIONI ECOLOGICHE |
| | BOSCO - LAGO D'ISEO | |
| | TRA AREE AD ELEVATA NATURALITA' | |