



COMUNE DI LAURO
PROVINCIA DI AVELLINO



"Lavori di adeguamento strutturali della Casa Municipale di Lauro"

Progetto esecutivo

ELABORATO
E.A.G.15
Scala VARIE

ABACO DELLE MURATURE
STATO DI PROGETTO

NOVEMBRE 2020

IL PROGETTISTA



LA STAZIONE APPALTANTE

TEAM PROJECT

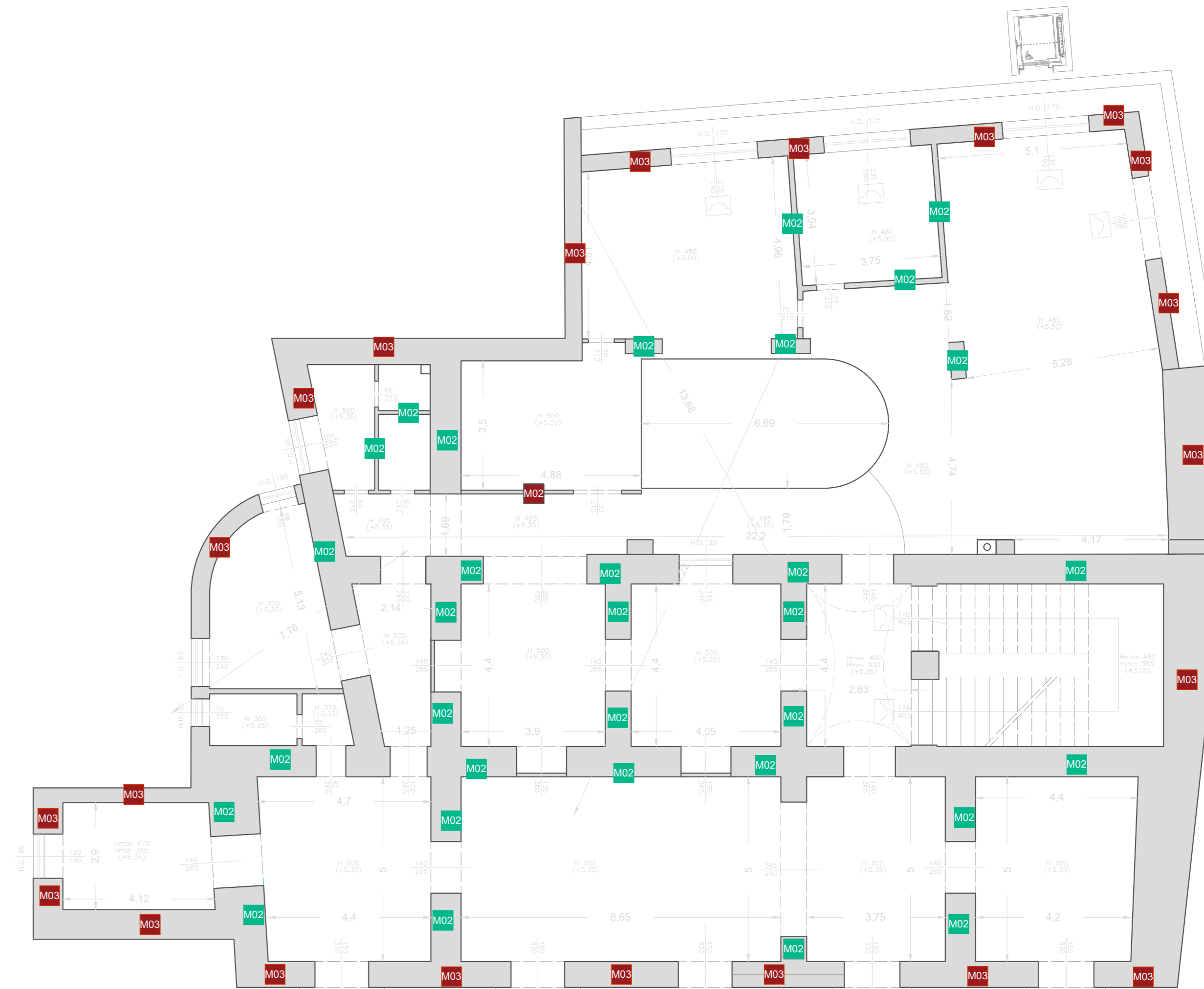

M01 Tramezzi Bagni

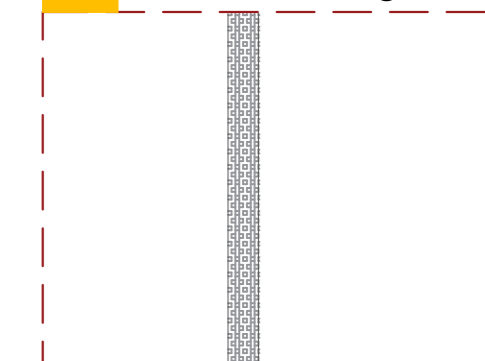

M02 Murature interne

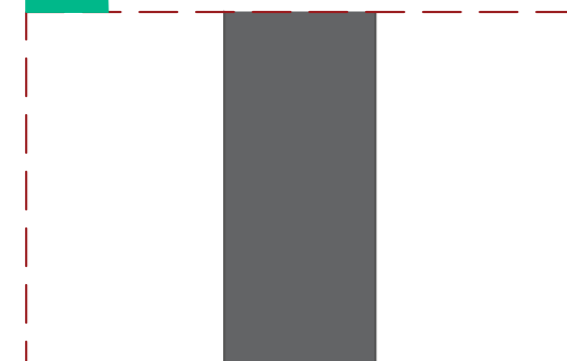

M03 Murature esterne

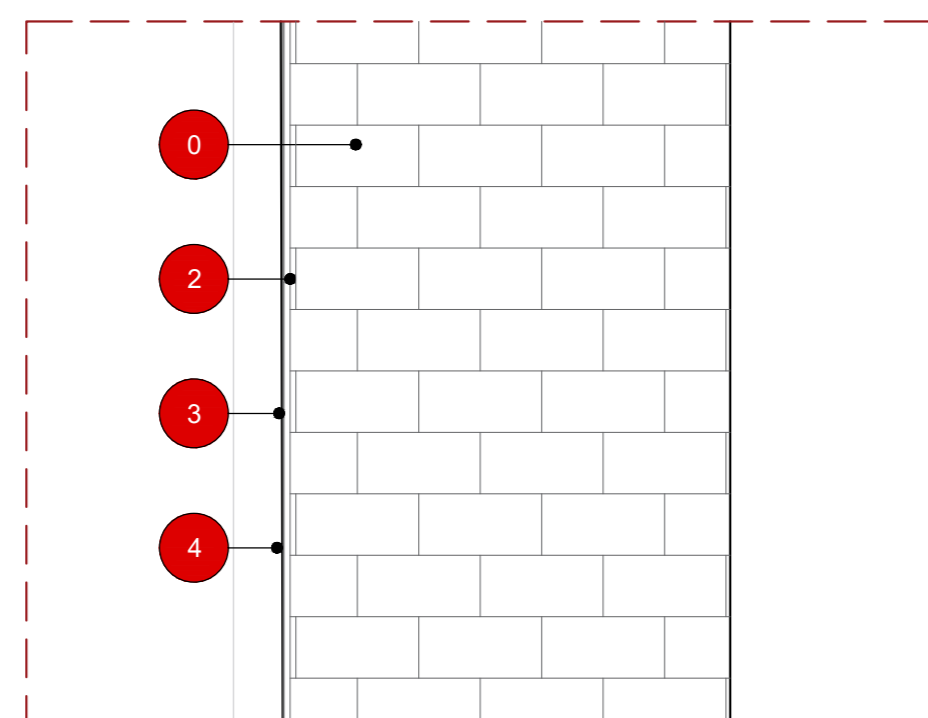
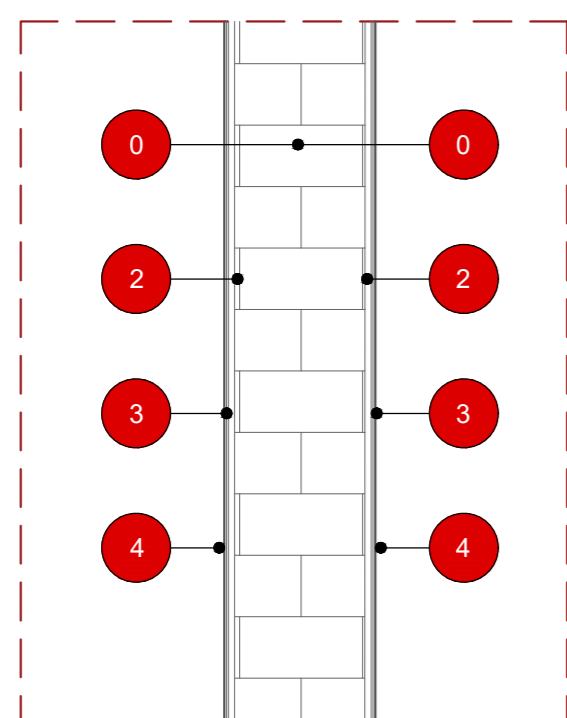
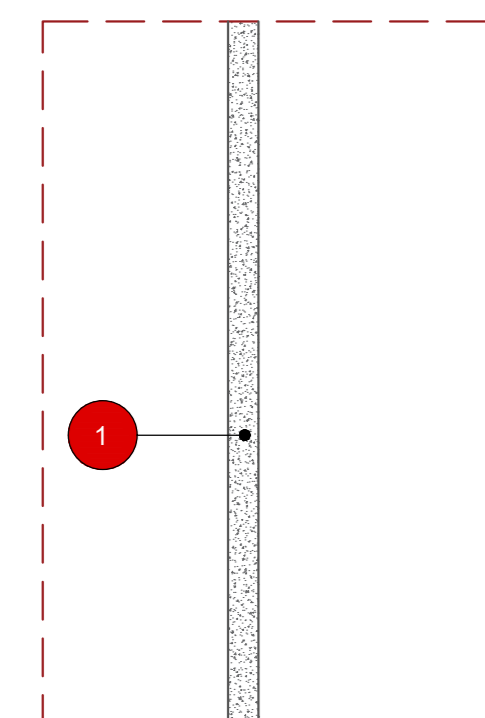

0

Muratura esistente

1

Tramezzi costituiti da blocchi di cls alveolare Y TONG Y ACU di cm 10

2

Intonaco Benessere Bio costituito da:
Biointonaco - 1,3 cm
Biocalce - 5 mm
Intonachino 00 - 2 mm

3

Nano cappotto costituito da:
Afontermo tipo A
Afontermo tipo B

4

Tinteggiatura termica costituita da Afon Casa

Per esaurive informazioni si rimanda alle schede tecniche dei prodotti allegate