



COMUNE DI LAURO
PROVINCIA DI AVELLINO



"Lavori di adeguamento strutturali della Casa Municipale di Lauro"

Progetto esecutivo

ELABORATO	SEZIONE A-A'-A" STATO DI PROGETTO
E.A.G.11	
Scala 1:50	

NOVEMBRE 2020

IL PROGETTISTA



LA STAZIONE APPALTANTE

TEAM PROJECT

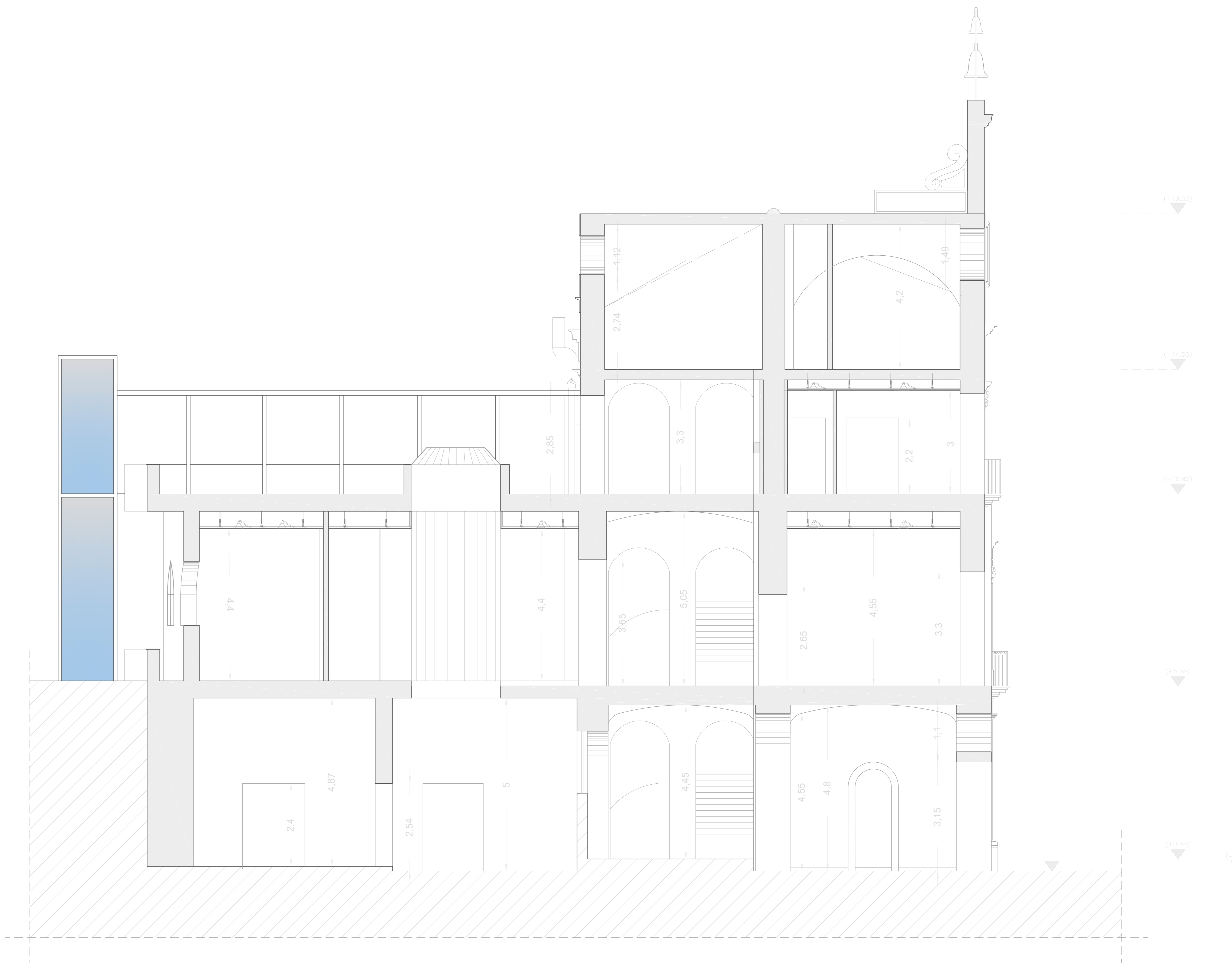

A''

A'

B'

B''

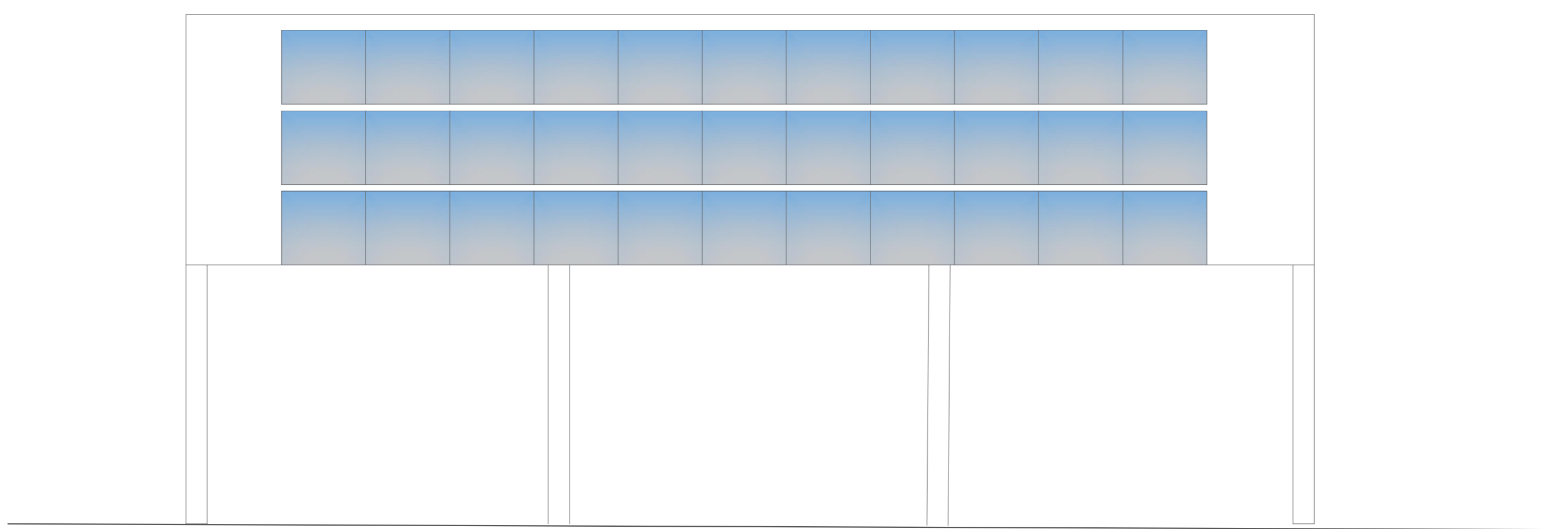
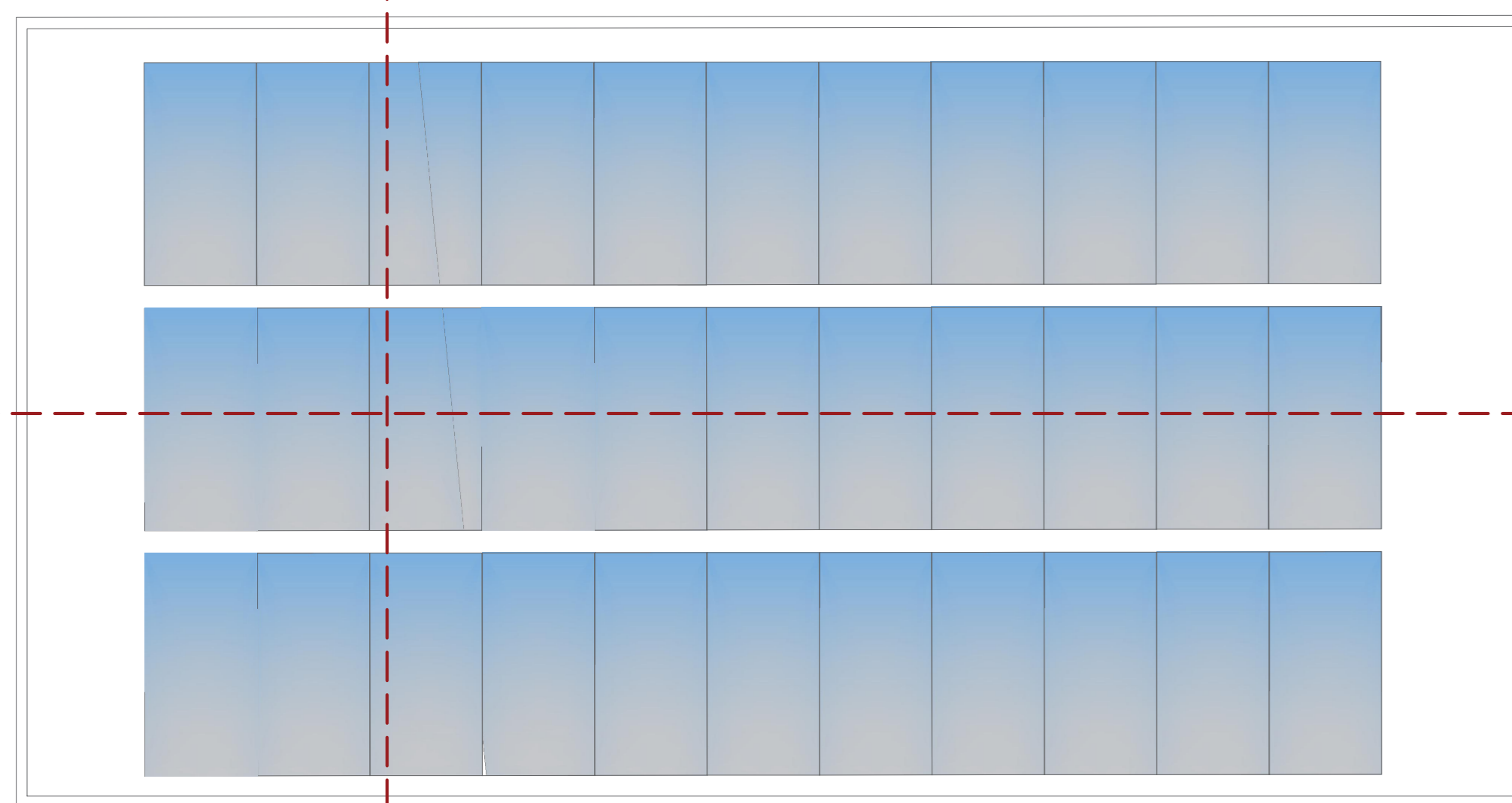

SEZIONE A-A'

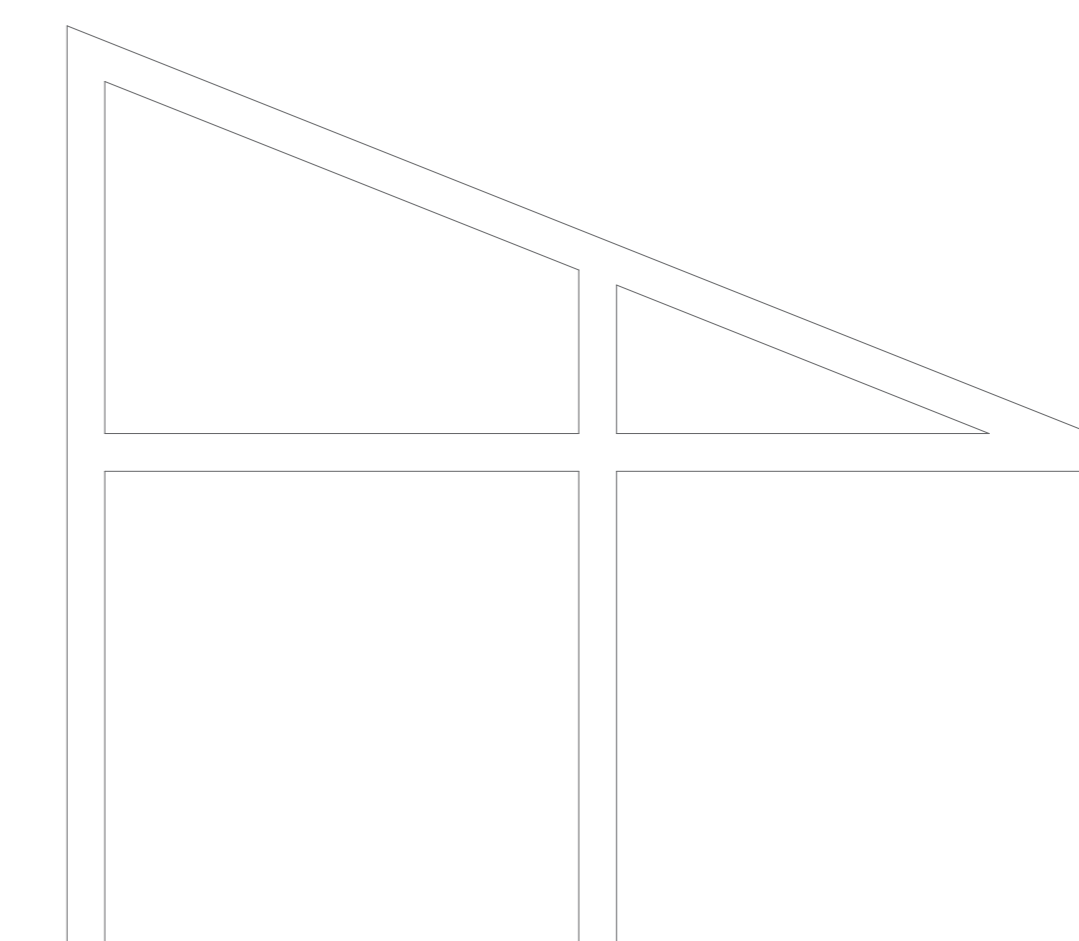

SEZIONE B-B'