COMUNE DI LAURO
PROVINCIA DI AVELLINO

"Lavori di adeguamento strutturali della Casa Municipale di Lauro"

Progetto esecutivo

ELABORATO	PIANTA PIANO SECONDO STATO DI FATTO
E.A.G.3	
Scala 1:50	

NOVEMBRE 2020

IL PROGETTISTA

LA STAZIONE APPALTANTE

TEAM PROJECT
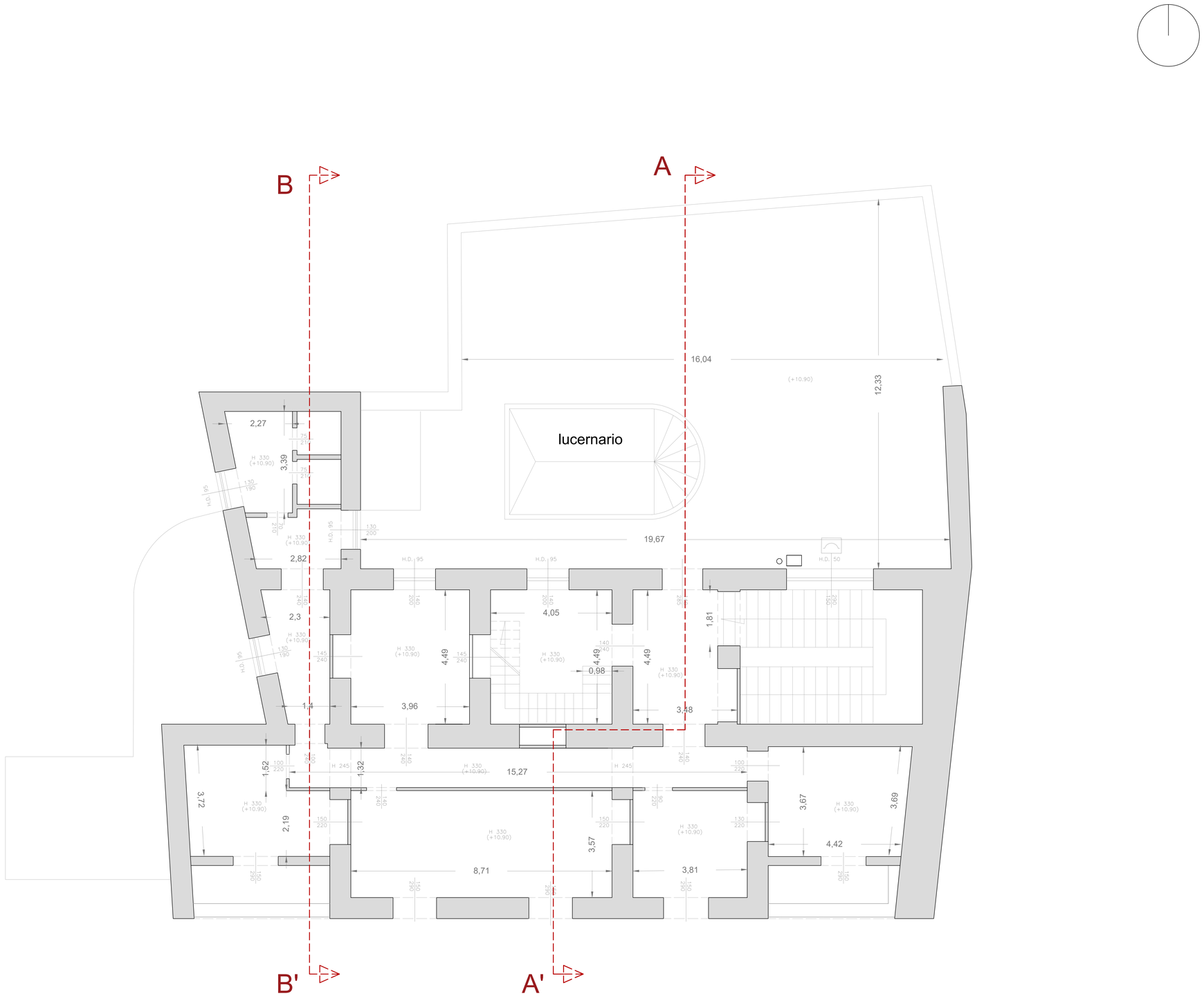
DPR engineering s.r.l.s