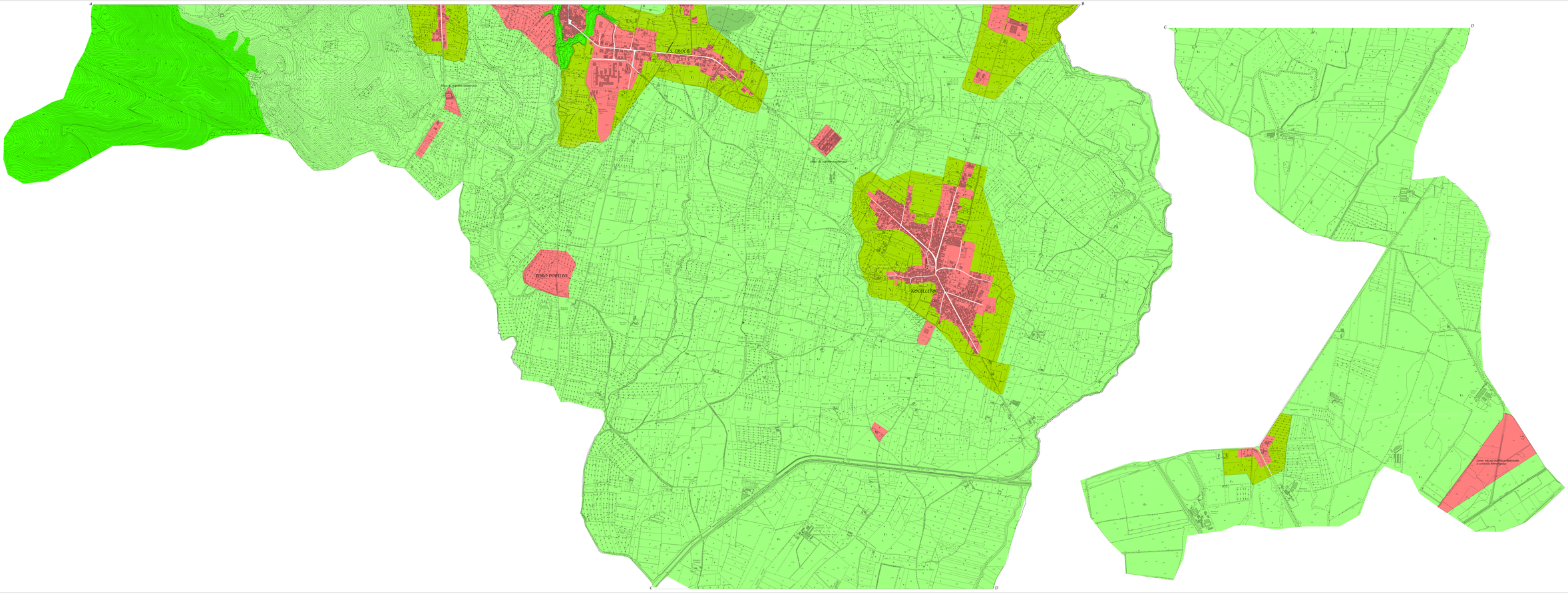

COMUNE DI CARINOLA
Provincia Caserta

PIANO URBANISTICO COMUNALE
(legge Regione n. 16 del 22/12/2004 e s.m.m.i.)

TAV. 06/b

ZONIZZAZIONE AGRICOLA

Scala 1:5000

PROGETTISTA E COORDINATORE
REGISTRO UFFICIALE TECNICI
Prof. Arch. Pasquale Mainolfi
COORDINATORE ALLOCATIVO
Prof. Arch. Pasquale Mainolfi, n. 1/PUBBLICO
ATTI TERRITORIO COMUNALE
Prof. Arch. Pasquale Mainolfi
Dott. Agr. Francesco Pio Fusco
Dott. Agr. Pasquale Fiorentino Gambino
Dott. Ing. Giuseppe Mainolfi

LIPTECO S.r.l.
Prof. Ord. Ing. Giovanni A. Di Bucciano

A. Giorgio
Architetto Pianner

S.U.P.
Dott. Ing. Fabio Maria Passaselli

CON IL SUPPORTO TECNICO-SCIENTIFICO
DEL DIPARTIMENTO DI INGEGNERIA CIVILE
DELL'UNIVERSITÀ DEGLI STUDI DI SALERNO
Prof. Ord. Ing. Giuseppe Cimellaro

F. Fragassina
Arch. Arch. Bruno D'Amato