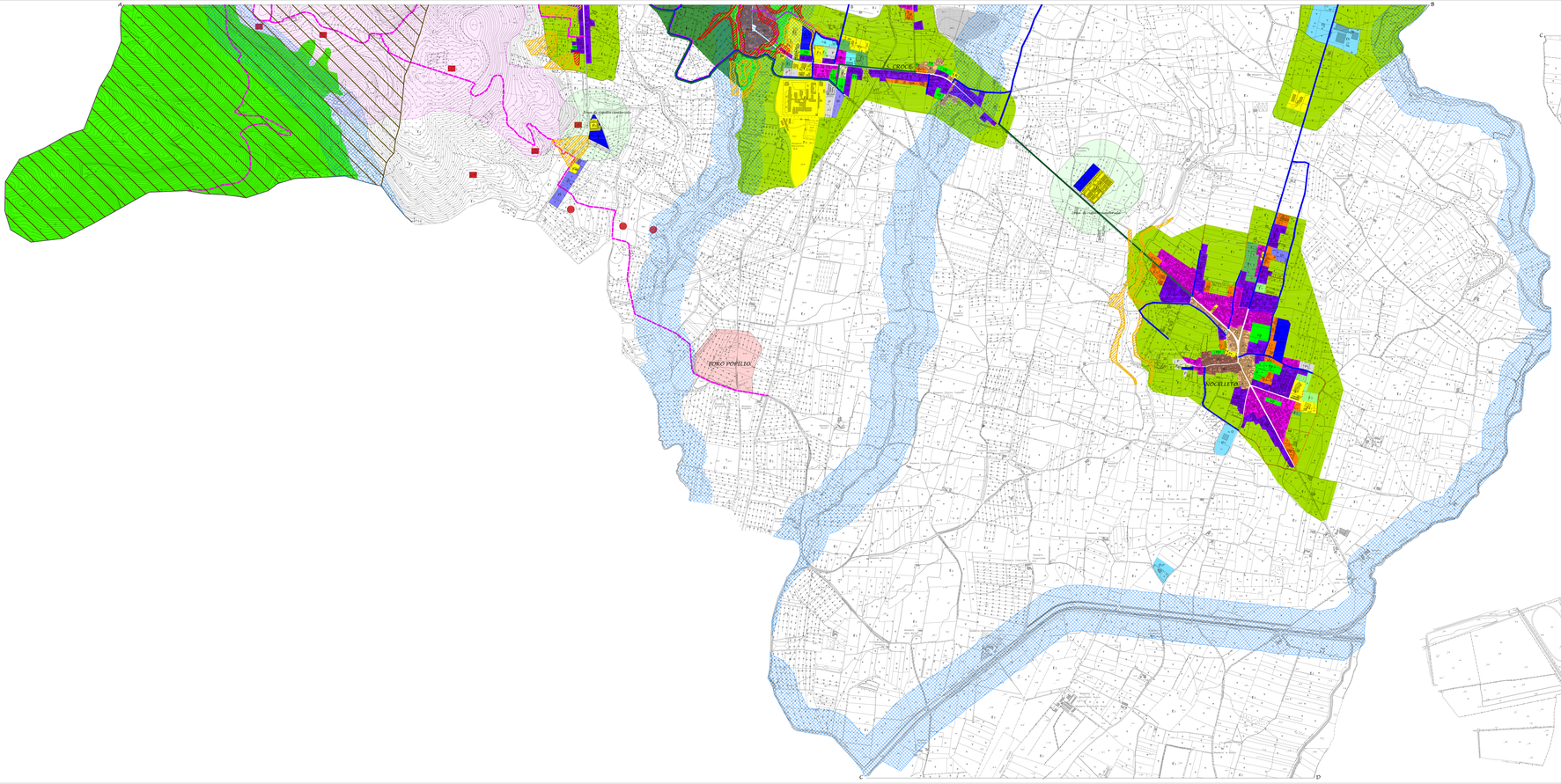

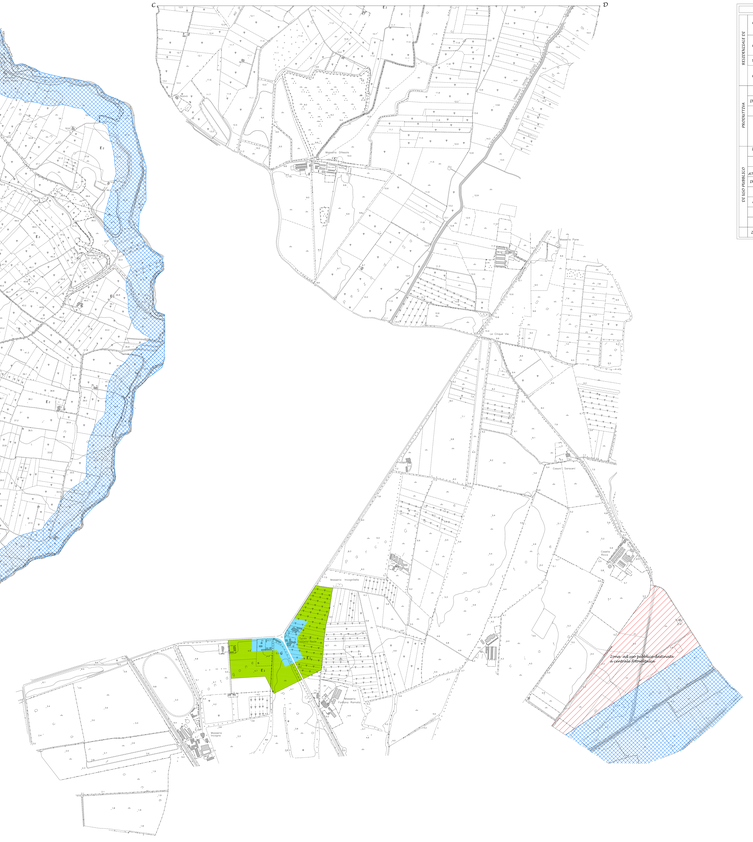

ZONIZZAZIONE			VINCOLI SOVRAIMPEGNATE
RESTRUTTURAZIONE	CONSERVAZIONE DEI VOLUMI	A — A_1, A_2	
	COMPLETAMENTO	B — B, B_{R1}	Zona di rispetto cimiteriale, ai sensi del D.P.R. 285 del 10 settembre 1990 e ss.mm.ii. e del relativo regolamento comunale per uno Raggio di rispetto di ml. 200
	VERDE PRIVATO	V_1	Vincolo idrico da fiume e sua fascia di rispetto ai sensi del D.Lgs. 42/2004 e ss.mm.ii. e del relativo regolamento comunale
	COMPLETAMENTO	C — C_1, C_2	Zona soggetta a vincolo idrogeologico
PRODUZIONE	ARTIGIANATO	D_1	Zona soggetta a vincolo idrogeologico
	INDUSTRIE PESANTI	D — D_2	
	DIVERSIFICATE	D_3	Zona D3
	AGRICOLA	E — E_1, E_2, E_3, E_4	RI - Area a rischio idrauo-geologico elevato AI - Area di alto idrogeologico per alto rischio frana
			PRESENZA ARCHEOLOGICA
STANDARD PUBBLICI	INFRASTRUTTURE ESISTENTI	F_1	Rotatoria di Nola
	ATTREZZATURE ESISTENTI	F_2	Ovoidale
	ZONE VERDE CON ATTREZZATURE VERDE	F_3	Ovoidale
	IMPIANTI SPORTIVI	F — F_4	Ovoidale
	AREA MERCATO GENERALE	F_5	
	AREA CAMPEGGIO	F_6	Cultivar
	PARCO	F_7	Vincolo di rispetto degli elettrodotti
	PARCHEGGI	P	Fasce cuscinetto per pedonale
	ZONA COMMERCIALE	G	Strada da catastale
			Strada da progetto

COMUNE DI CARINOLA

Provincia Caserta

PIANO URBANISTICO COMUNALE

legge regionale n. 16 del 22 dicembre 2004

TAV. 05/b

Scala 1:5000

ZONIZZAZIONE URBANA E CARTA DEI VINCOLI

ELABORATO A CARATTERE PREVALENTE GEOLOGICO - TECNICO PER LA PARTE ATTINENTE ZONIZZAZIONE ACUSTICA :
Dott. Geologo Giuseppe Di Lorenzo, p. agrario Alfio Mariano Colacicco
Dott. Geologo Giuseppe Di Lorenzo
Dott. ing. Pasquale Fusciello Isabel
Dott. Geologo Giuseppe Di Lorenzo

LEPANTO S.A.S.
Viale Ital. Ala, Maccherone 5, 81 Marcianise

Il Geologo
(Antonio Russo)

Il Sindaco
(Dott. ing. Fabio Maria Passaretti

DITTA SUPPORTO TECNICO-SCIENTIFICO
Dott. Geologo Giuseppe Di Lorenzo
Dott. Geologo Giuseppe Di Lorenzo
Dott. ing. Pasquale Fusciello Isabel

Il Progettista
(dott. arch. Bruno D'Amato)