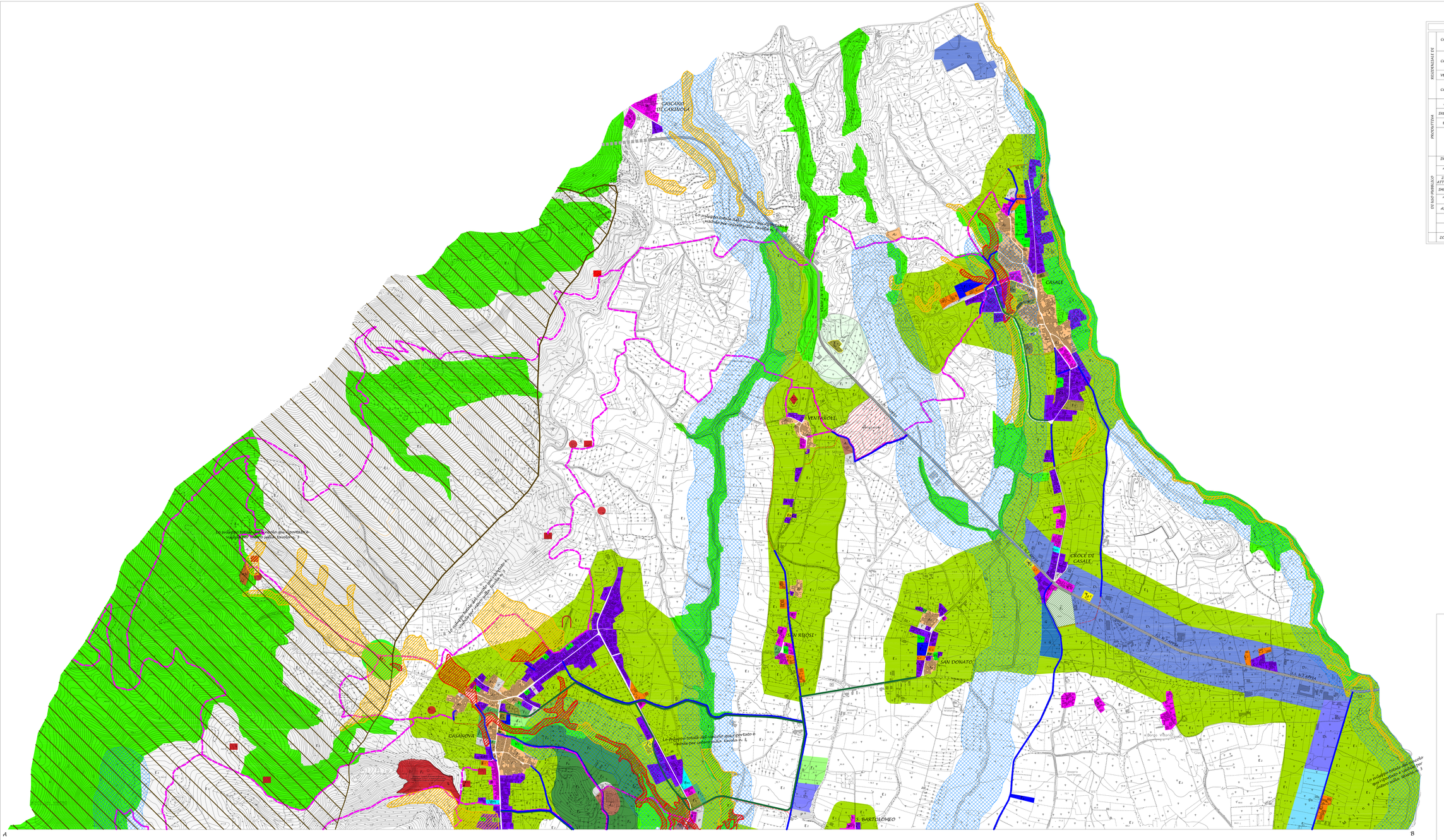


| ZONIZZAZIONE | | | | VINCOLI SOVRAORDINATI |
|---|---|---|---|---|
| RESIDENZIALE DI | CONSERVAZIONE DEI VOLUMI | A | $A_1$ | |
| | | | $A_2$ | |
| | COMPLETAMENTO | B | B | |
| | | | $B_{10}$ | |
| | VERDE PRIVATO | | $V_p$ | |
| | COMPLETAMENTO | C | $C_1$ | |
| | | | $C_2$ | |
| PRODUTTIVA | ARTIGIANATO | D | $D_1$ | |
| | INDUSTRIE PESANTI | | $D_2$ | |
| | DIVERSIFICATE | | $D_3$ | |
| | AGRICOLA | E | $E_1$ | |
| | | | $E_2$ | |
| | | | $E_3$ | |
| DI USO PUBBLICO | INFRASTRUTTURE ESISTENTI | F | $F_a$ | |
| | ATTREZZATURE COLLETTIVE | | $F_1$ | |
| | ZONE VERDI CON ATTREZZATURE VARIE | | $F_2$ | |
| | IMPIANTI SPORTIVI | | $F_3$ | |
| | AREA MERCATO GENERALE | | $F_4$ | |
| | AREA CAMPEGGIO | | $F_5$ | |
| | PARCO | | $F_6$ | |
| | PARCHEGGI | P | P | |
| ZONA COMMERCIALE | | G | G | |

VINCOLI SOVRAORDINATI

- Corsi d'acqua iscritti negli elenchi di cui al RD n. 1775/1933, e le relative sponde per una fascia di 150 m ciascuna
- Territori coperti da foreste e da bosco; ancorché percorsi dal fuoco, e quelli soggetti a vincolo di rimboschimento
- Zona soggetta a vincolo idrogeologico
- Zona soggetta a vincolo archeologico
- ZONA SIC
- PA - Area a rischio frana molto elevato
- AA - Area di alto attraggono per fenomeni franosi

PRESENZE ARCHEOLOGICHE DI EPOCA ROMANA

- Ruderi di Ville
- Fornace
- Fondo
- Cisterna
- Itinerario archeologico ad escursione
- Fatte esistenti sit pedonali
- Strada da salvaguarda
- Strada in progetto

# COMUNE DI CARINOLA

Provincia Caserta

PIANO URBANISTICO COMUNALE

(Legge Regionale n. 16 del 22.12.2004, e s.m.i.)

TAV. 05/a

Scala 1:5000

## ZONIZZAZIONE URBANA E CARTA DEI VINCOLI

ELABORATI A CORREDO:
RELAZIONE GEOLOGICO TECNICHE
dott. geol. Tommaso Fusco
ZONIZZAZIONE ACUSTICA
dott. ing. Giuseppe Antonio TCA 1 44195
arch. Salvatore Calendario
CARTE DI USO DEL SUOLO
dott. agr. Pasquale Francesco Galdieri

UFFICIO V.A.S.
Resp. dott. ing. Salvatore A. Di Benedetto

Il Sindaco
Antonio Rosato

Il R.U.P.:
dott. ing. Fabio Maria Piasserelli

CON IL SUPPORTO TECNICO-SCIENTIFICO
del Dipartimento di Ingegneria
Civile, Edile ed Ambientale
Università degli Studi di Napoli Federico II

Il Progettista
dott. arch. Enzo D'Amiano