

Comune di Castiglion Fiorentino
studio tecnico
Soriente dott. arch. ing. Gabriele
 Corso Italia n°82 Castiglion Fiorentino
 telefono 0575/659388 e-mail soriente@technet.it

Oggetto: Piano Attuativo in attuazione al Regolamento Urbanistico per il recupero di un edificio ad uso abitativo 5

Descrizione: Calcolo del volume stato attuale-stato modificato
Rapporto: 1:100

Comune	Via	Provincia
Castiglion Fiorentino	loc. Manciano	Arezzo

Committente: Soldini Rosario

Progettista	Progettista
Soriente Arch. Ing. Gabriele	Pierozzi Geom. Fulvio

CALCOLO VOLUME
stato attuale

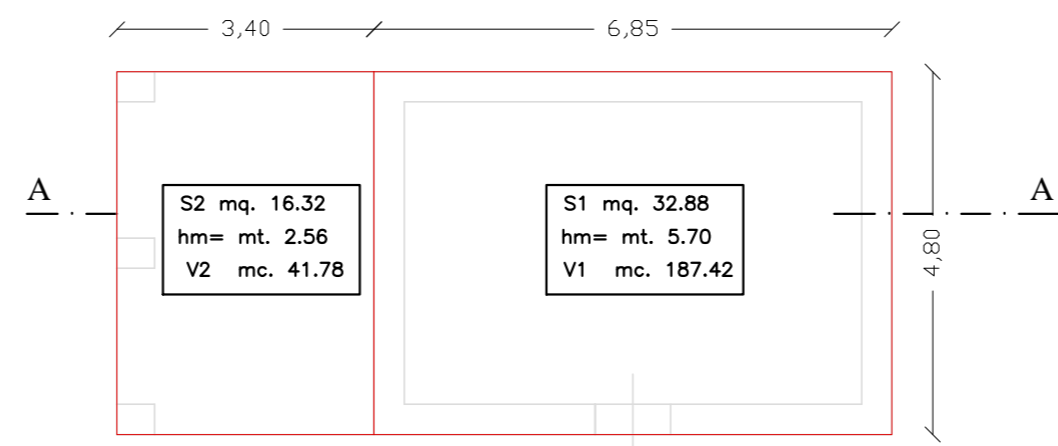

PIANTA

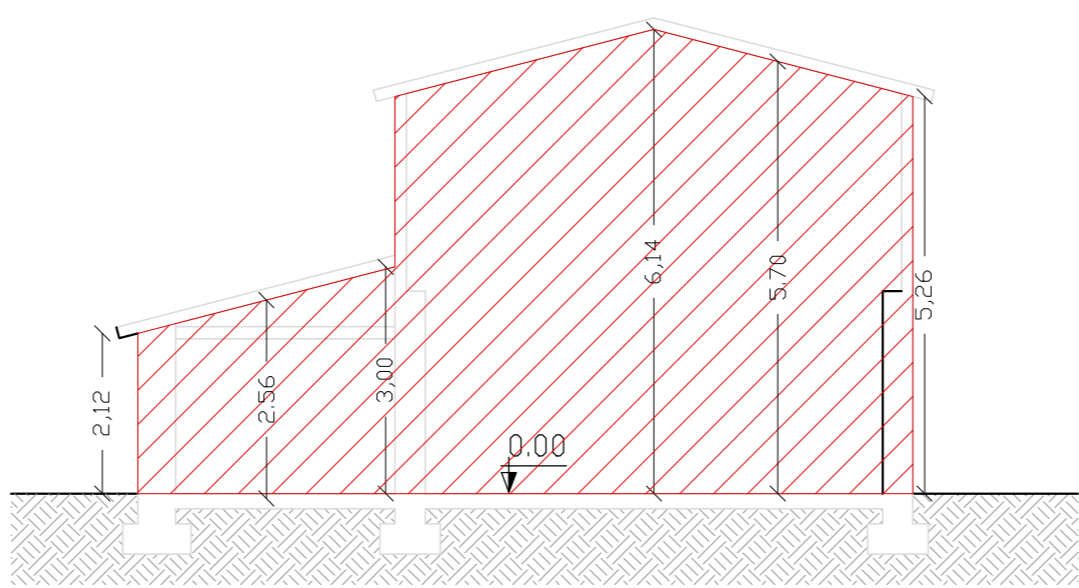

SEZIONE A-A

CALCOLO DELLA SUPERFICIE

S1= (6.85 x 4.80)=.....mq 32.88
 S2= (3.40 x 4.80)=.....mq 16.32

CALCOLO DEL VOLUME

V1= (mq 32.88x5.70)=.....mc 187.42
 V2= (mq 16.32x2.56)=.....mc 41.78

Totale mc 229.20

CALCOLO VOLUME
stato modificato

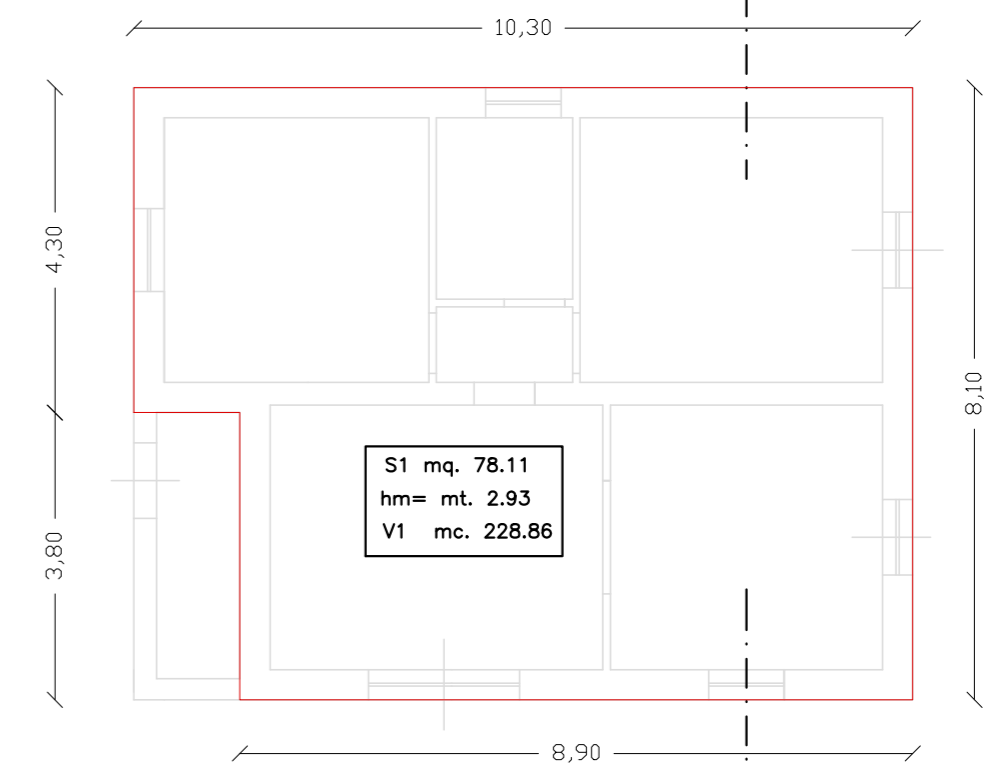

PIANTA

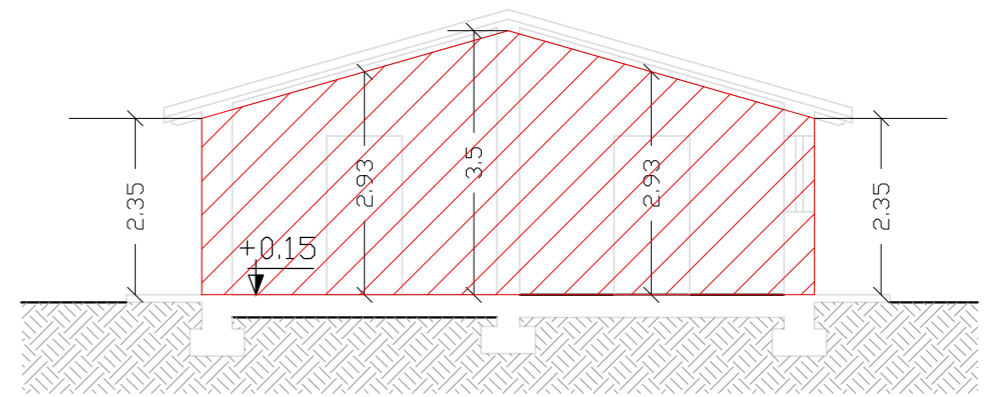

SEZIONE A-A

CALCOLO DELLA SUPERFICIE

S1= (10.30 x 4.30)+(8.90x3.8)=.....mq 78.11

CALCOLO DEL VOLUME

V1= (mq 78.11x2.93)=.....mc 228.86

Volume mc 228.86 < mc 229.20