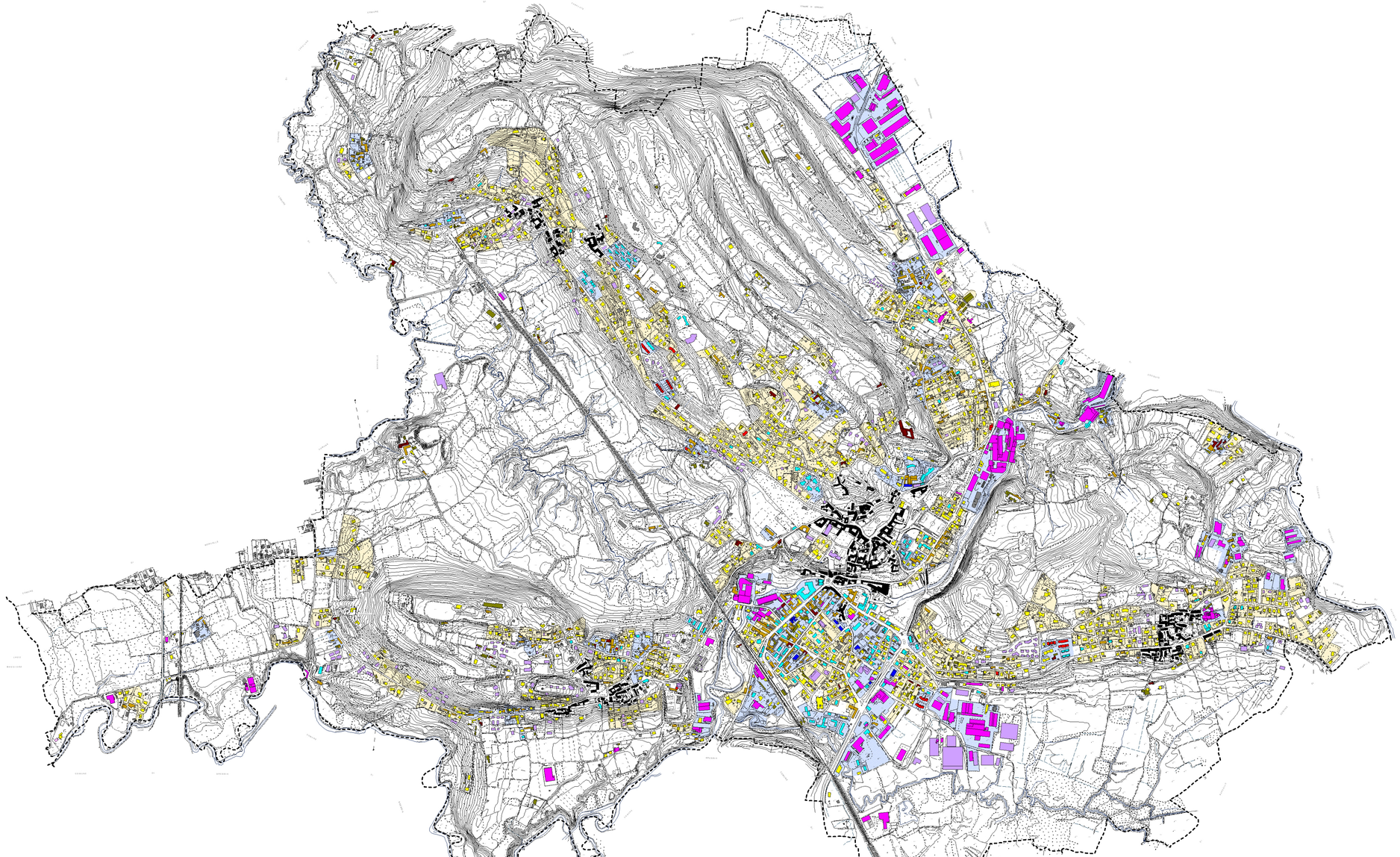

- RESIDENZIALI ISOLATI RECENTI
- RESIDENZIALI IN LINEA
- RESIDENZIALI A TORRE
- RESIDENZIALI A SCHIERA
- RESIDENZIALI PALAZZINE/BLOCCHI
- RESIDENZIALI DI ORIGINE RURALE
- ACCESSORI IN GENERE
- RUSTICI PREVALENTEMENTE CONSERVATI
- SPECIFICI PER LA PRODUZIONE ED IL COMMERCIO
- DEL CENTRO STORICO IN GENERE
- ALTRI NON CLASSIFICABILI
- AMBITI CON PREVALENZA DI EDIFICI ISOLATI
- AMBITI CON PRESENZA SIGNIFICATIVA DI ALTRE TIPOLOGIE

COMUNE DI

# BESOZZO

# PGT 2010

## PIANO DI GOVERNO DEL TERRITORIO


Maurizio Mazzucchelli
*architetto*

Alberto Mazzucchelli
*ingegnere*

Roberto Pozzi
*architetto*

*partners*
arch. Silvana Garegnani
ing. Marco Lanfranconi
arch. Flora Martignon
arch. Paola Ranella


| | |
|---|---|
| PdR 2010 | PIANO DELLE REGOLE |

**A P P R O V A Z I O N E**

| | |
|---|---|
| PdR3c.0<br>SCALA 1:8000 | SISTEMA INSEDIATIVO RESIDENZIALE. TIPOLOGIA |

| | | | | |
|---|---|---|---|---|
| EDIZIONE | | | | |

ALLEGATO ALLA DELIBERAZIONE DI C.C. n°..... DEL .....

| | |
|---|---|
| Adozione | Deliberazione C.C. n° ..... del ..... |
| Controdeduzioni | Deliberazione C.C. n° ..... del ..... |
| Approvazione | Deliberazione C.C. n° ..... del ..... |
| Pubblicazione | B.U.R.L. ..... n° ..... del ..... |
| Entrata in vigore | ..... |

| Il Sindaco | Il Responsabile del Procedimento | Il Segretario Comunale |
|---|---|---|
| | | |

**I PROGETTISTI**

| ing. Alberto Mazzucchelli | arch. Roberto Pozzi | arch. Maurizio Mazzucchelli |
|---|---|---|
| Ord. Ing. Prov. Varese n° 1525<br>SIA- società svizzera ingegneri e architetti n° 160796 | Ordine degli Architetti della Provincia di Varese n° 1017 | Ordine degli Architetti della Provincia di Varese n° 1213 |


Studio Associato
IIIGEGNERIA
ARCHITETTURA
URBANISTICA

I-21040 Morazzone
Via Europa 54

Tel 0332 870777
Fax 0332 870888

info@saproject.it
www.saproject.it



Documento depositato presso la Societa Italiana Autori ed Editori (SIAE) Tutti i diritti sono riservati. Vietata la riproduzione non autorizzata