

RISERVATO A CHI PRESENTA LA DICHIARAZIONE PER ALTRI

Form fields for personal data: Codice fiscale obbligatorio, Codice fiscale, Data nascita (giorno, mese, anno), Cognome, Nome, Sesso (M, F), Comune (o Stato estero) di nascita, Provincia (sigla), Comune (o Stato estero), Regione (sigla), C.a.p., Indirizzo (Frazione, via e numero civico, Indirizzo estero), Telefono (prefisso, numero), Data inizio procedura, Procedura per atto cartolare, Data di trascrizione, Codice fiscale società o ente di cui è socio.

CANONE RAI IMPRESE

Field for Canone RAI Imprese: 0. Messaggio apparso sulla ricevuta di versamento che esclude dalla RAI l'impresa.

FIRMA DELLA DICHIARAZIONE

Signature section with checkboxes for various categories (RA, GA, RC, RD, RE, RF, RG, RH, RI, RJ, RK, RL, RM, RN, RO, RP, RQ, RS, RT, RU, RV, RW, RX, RY, RZ) and a field for the type of notice (telematico or cartaceo).

IMPEGNO ALLA PRESENTAZIONE TELEMATICA

Telematic commitment section: Codice fiscale dell'intermediario (03103120659), N. iscrizione all'albo del C.A.F., Impegno di presentare il via telematico (1), Ricezione avviso telematico, Ricezione comunicazione telematica anomala dai studi di settore.

VISTO DI CONFORMITÀ

Conformity section: Codice fiscale del professionista, Codice fiscale del C.A.F., Firma del responsabile del C.A.F. o del professionista (BRUNO ANNARITA).

CERTIFICAZIONE TRIBUTARIA

Tax certification section: Codice fiscale del professionista, Codice fiscale e partita IVA del soggetto a carico, Firma del professionista.

FAMILIARI A CARICO

Table for family members: Columns include Relazione di parentela, Codice fiscale, Indirizzo (Indicare il paese e la sede, se diversa da quella del contribuente), Data nascita, Età, Percentuale di detrazione spontanea, Detrazione 100% affidamento. Rows include CONIUGE, PRIMO FIGLIO, FIGLIO, ALTRO FAMILIARE, FIGLIO DISABILE.

QUADRO RA

Table for tax categories (RA1-RA7, RA11): Columns include Reddito complessivo, Tipo, Reddito agrario, Possesso, Colture e altri redditi agrari, Val. catastale, Colture zone II, Esercizio IMU. Rows include RA1, RA2, RA3, RA4, RA5, RA6, RA7, RA11 (Somma dei rig. 1-7 e 12).

(\*) Da compilare per i codi modelli predisposti su fogli singoli, ovvero su modelli meccanografici a striscia continua.

CONFORME AL PROVVEDIMENTO AGENZIA DELLE ENTRATE DEL 31/10/2013 E DEL 12/02/2013 E DEL 18/04/2013 - ITWORKING S.r.l. - www.itworking.it

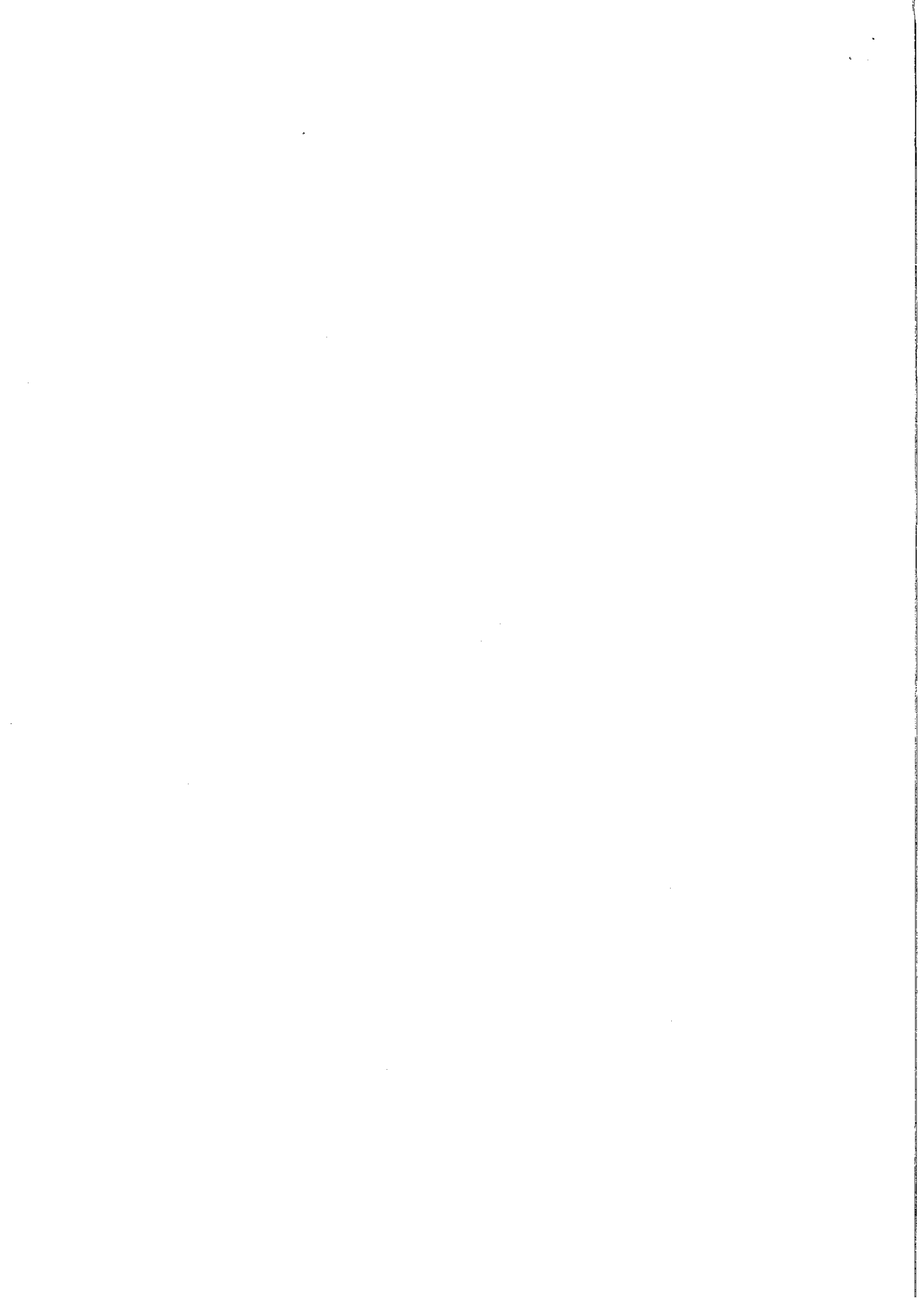



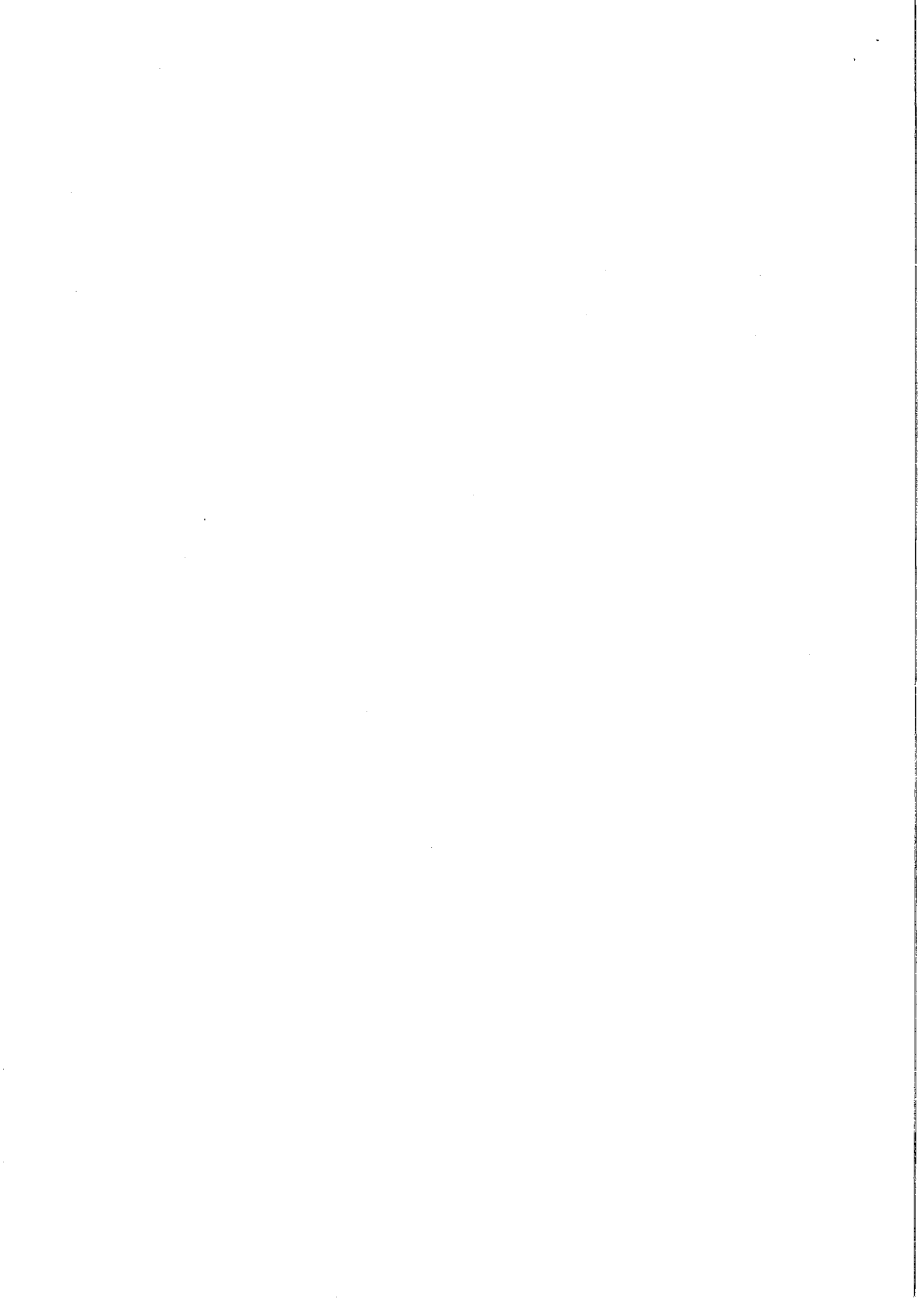



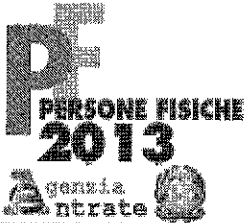

CODICE FISCALE

B R N N R T 8 0 A 4 6 H 7 0 3 R

REDDITI
QUADRO RP - Oneri e spese

Mod. N. 01

Table with columns for RP codes (RP1-RP19), descriptions of expenses, and amounts. Includes a summary row RP20 with totals.

Table for 'Sezione II' (RP21-RP32) covering contributions and other expenses. Includes a summary row RP32.

Table for 'Sezione III A' (RP41-RP50) with columns for year, fiscal code, and amount. Includes a summary row RP50.

Table for 'Sezione III B' (RP51-RP54) with columns for cadastral data and amount. Includes a summary row RP54.

Table for 'Sezione IV' (RP61-RP65) with columns for type of intervention, year, and amount. Includes a summary row RP65.

Table for 'Sezione V' (RP71-RP72) with columns for type of intervention and amount. Includes a summary row RP72.

Table for 'Sezione VI' (RP81-RP83) with columns for type of expense and amount. Includes a summary row RP83.

www.itworking.it CONFORME AL PROVVEDIMENTO AGENZIA DELLE ENTRATE DEL 31/01/2013 E DEL 12/02/2013 E DEL 16/04/2013 - ITWorking S.r.l.





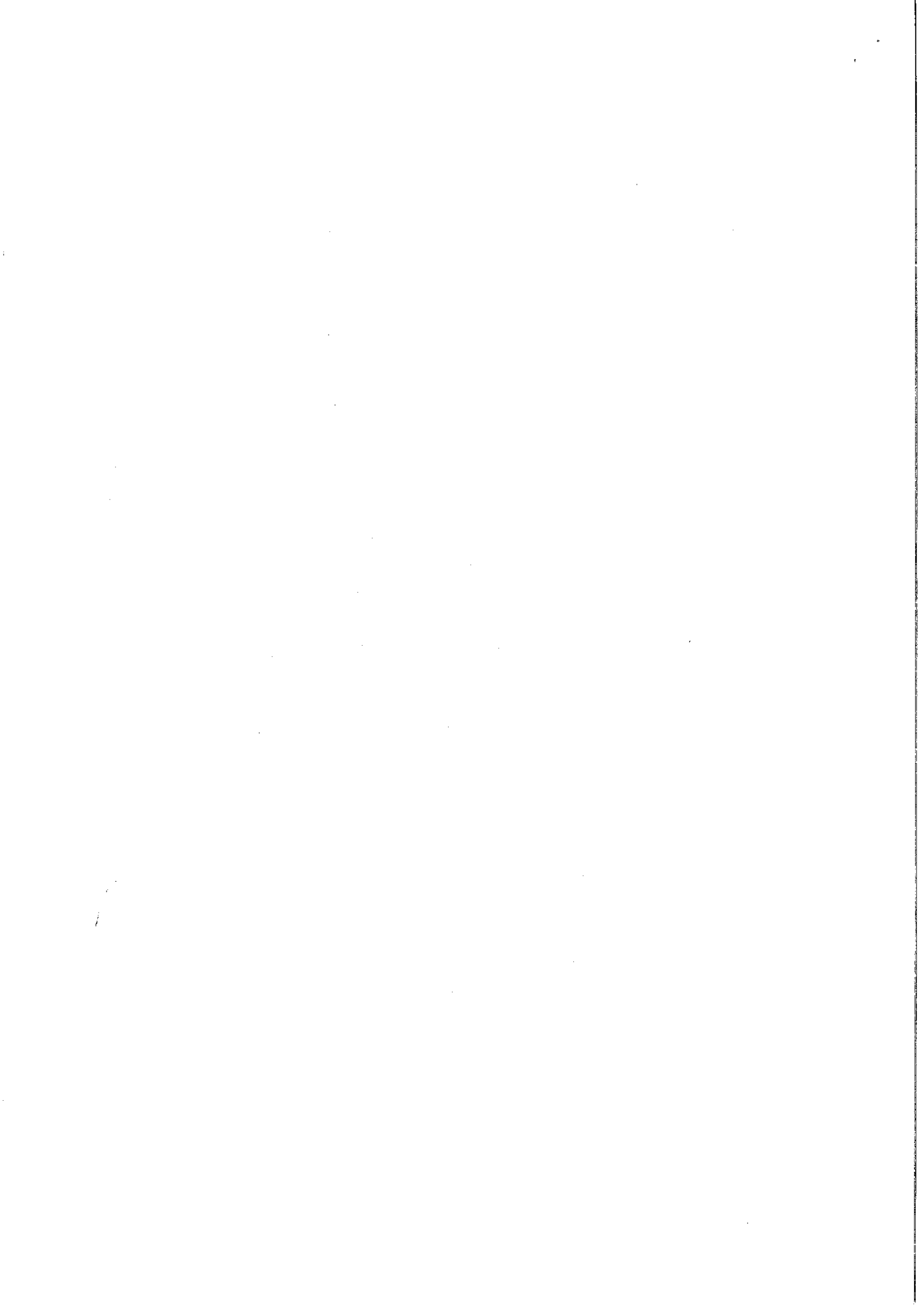

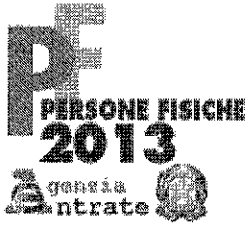

CODICE FISCALE

B R N N R T 8 0 A 4 6 H 7 0 3 R

REDDITI  
QUADRO RS

Prospetti comuni ai quadri  
RA, RD, RE, RF, RG, RH e LM

Mod. N. 0 1

<b>RS1</b> Quadro di riferimento		LM										
Plusvalenze e sopravvenienze attive	<b>RS2</b>	Importo complessivo da rettificare ai sensi degli artt. 56, comma 4				e 58, comma 2						
	<b>RS3</b>	Quota costante dell'importo di cui al rigo RS2										
	<b>RS4</b>	Importo complessivo da rettificare ai sensi dell'art. 58, comma 3, lett. b) del Tuir										
	<b>RS5</b>	Quota costante dell'importo di cui al rigo RS4										
Imputazione del reddito dell'impresa familiare	Codice fiscale											
	<b>RS6</b>	Quota di partecipazione		Quota di reddito		Quota delle ritenute d'acconto		di cui non utilizzate		ACE		
Perdite pregresse fuoriscata dal regime del minimi non compensate nell'anno	<b>RS7</b>											
Perdite di lavoro autonomo non compensate nell'anno	<b>RS8</b>	Lavoro autonomo		Eccedenza 2006		Eccedenza 2007		Eccedenza 2008		Eccedenza 2009		
	<b>RS9</b>	Impresa		Eccedenza 2006		Eccedenza 2007		Eccedenza 2008		Eccedenza 2009		
Perdite di lavoro autonomo non compensate nell'anno	<b>RS10</b>	Eccedenza 2007										
	<b>RS11</b>	PERDITE RIPIORTABILI SENZA LIMITI DI TEMPO										
Perdite d'impresa non compensate nell'anno	<b>RS12</b>	Eccedenza 2007		Eccedenza 2008		Eccedenza 2009		Eccedenza 2010		Eccedenza 2011		
	<b>RS13</b>	PERDITE RIPIORTABILI SENZA LIMITI DI TEMPO										
Prospetto del reddito imputato per trasparenza ex art. 116 del Tuir e del dati per la relativa determinazione	<b>RS14</b>	Codice fiscale della società trasparente										
	<b>RS15</b>	Importo del reddito (o della perdita) imputato dalla società trasparente										
Utili distribuiti da imprese estere partecipate e crediti d'imposta pagati all'estero	<b>RS16</b>	Svalutazioni rilevanti		Minore importo		Disallineamenti attuali		Importo rilevante				
	<b>RS17</b>	Valori non tabili		Valori fiscali		Rettifica		Variazioni in diminuzione società partecipata		Riduzioni non ammesse		
	<b>RS18</b>	Altri beni delativo										
CREDITI PER LE IMPOSTE PAGATE ALL'ESTERO	<b>RS19</b>	Fondi di accantonamento										
	<b>RS20</b>	Reddito (o perdita) indeterminato										
CREDITI PER LE IMPOSTE PAGATE ALL'ESTERO	DATI DEL SOGGETTO RESIDENTE E DELL'IMPRESA ESTERA PARTECIPATA											
	<b>RS21</b>	Trasparenza		Codice fiscale		Denominazione dell'impresa estera partecipata		Soggetti non residenti		Utili distribuiti		
CREDITI PER LE IMPOSTE PAGATE ALL'ESTERO	CREDITI D'IMPOSTA											
	<b>RS22</b>	Saldo iniziale		Imposte dovute		Sul reddito		Sugli utili distribuiti		Saldo finale		
Accanto ceduto per interruzione del regime art. 116 del Tuir	<b>RS23</b>	Codice fiscale		Codice		Data				Importo		
	<b>RS24</b>											

CONFORME AL PROVVEDIMENTO AGENZIA DELLE ENTRATE DEL 31/01/2013 E DEL 12/02/2013 E DEL 18/04/2013 - ITWorKing S.r.l. www.itworking.it

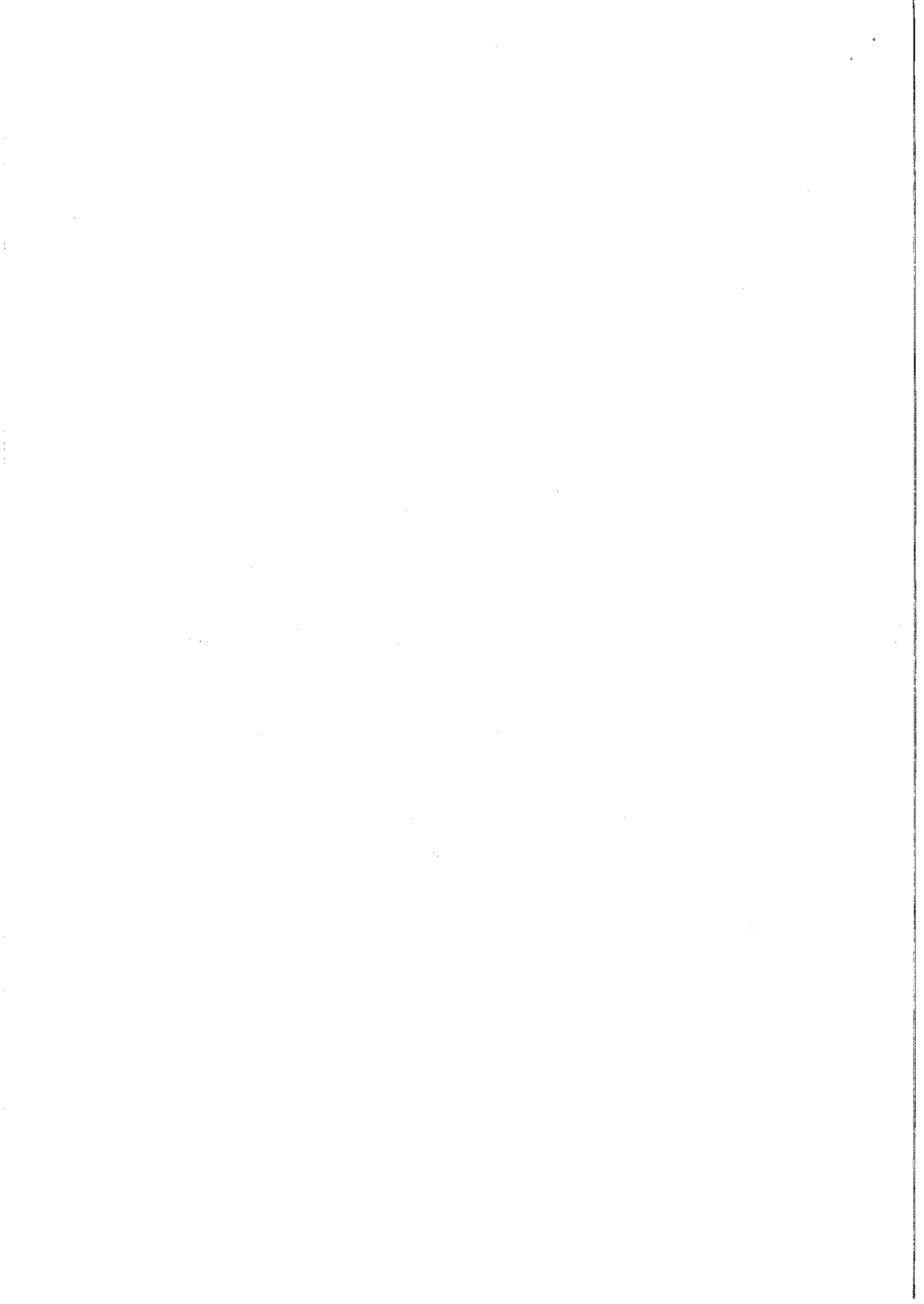

Codice fiscale (\*)

BRNNRT80A46H703R

Mod. N. (\*)

001

Ammortamento dei terreni	RS25	Pavimenti strumentali industriali	Numero	Importo	Numero	Importo		
	RS26	Altri fabbricati strumentali						
Rideterminazione dell'acconto	RS27	RS27	RS27	RS27	RS27	RS27	RS27	RS27
Spese di rappresentanza per le imprese di nuova costituzione D.M. del 9/11/09 art. 1 c. 3	RS28							
Perdite istanza rimborso da IRAP	RS29	Impresa	Perdite 2007	Perdite 2008	Perdite 2009	Perdite 2010	Perdite 2011	
	RS30	Lavoro autonomo						
Adeguamento agli studi di settore al fini IVA	RS31							
Prezzi di trasferimento	RS32							
Concorsi di imprese	RS33							
Incentivo fiscale Art. 42, c.2 quater e ss., D.L. n.78/2010 (Reti di Imprese)	RS34							
Estremi identificativi rapporti finanziari	RS35							
Opzione per il regime premiale per favorire la trasparenza	RS36							
Deduzione per per capitale investito proprio	RS37							
Canone Rai	RS38							
	RS39							

www.italybanking.it  
ITALYBANKING S.r.l.  
CONFORME AL PROVVEDIMENTO AGENZIA DELLE ENTRATE DEL 3/10/2013 E DEL 12/02/2013 E DEL 18/04/2013

(\*) Deve essere compilato solo per i modelli predisposti su fogli singoli, o su moduli meccanografici a striscia continua.

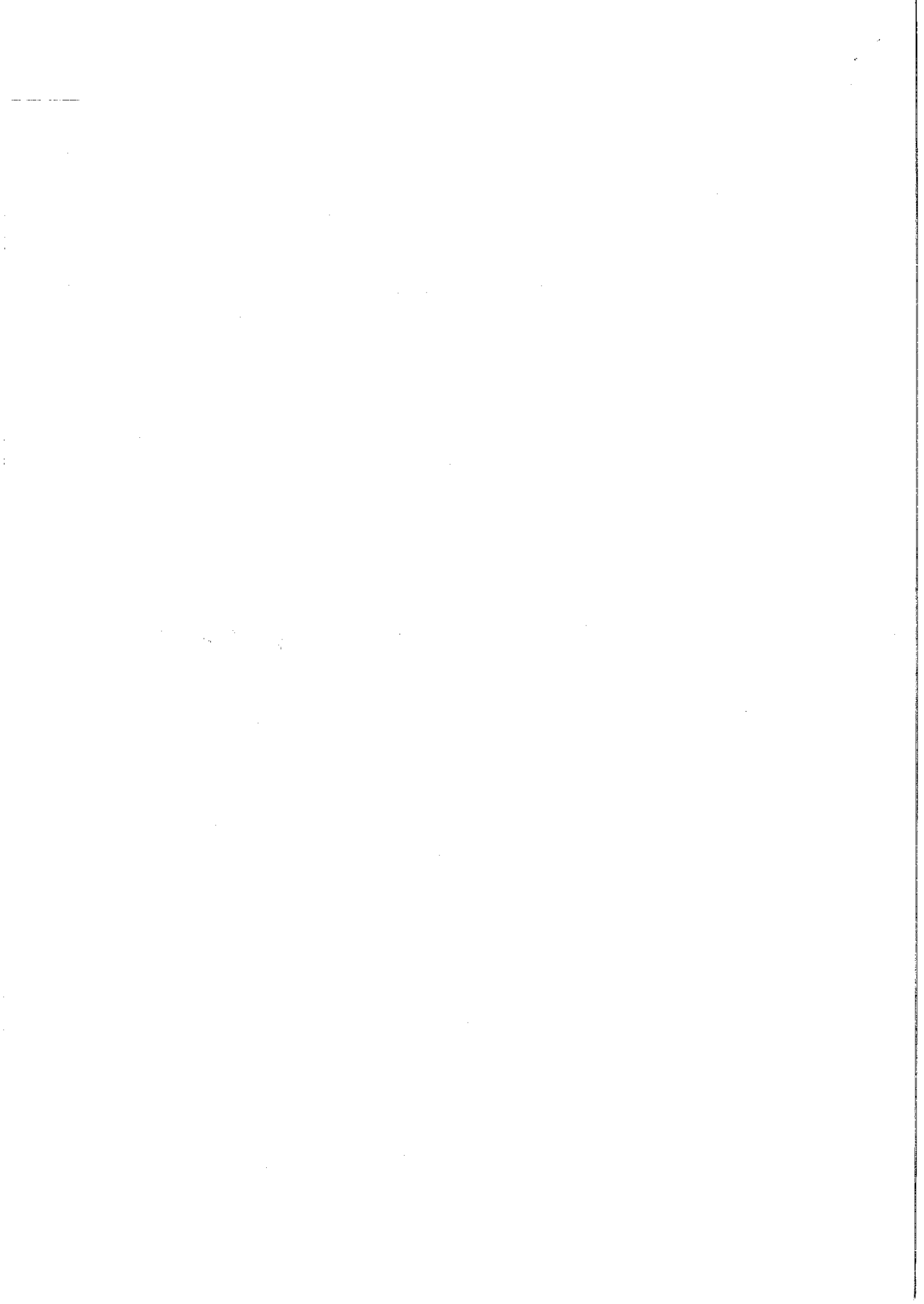







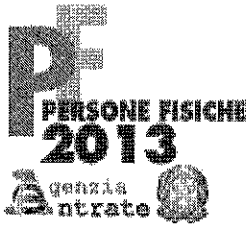

CODICE FISCALE

B R N N R T 8 0 A 4 6 H 7 0 3 R

REDDITI

QUADRO RX - Compensazioni - Rimborsi

QUADRO CS - Contributo di solidarietà

QUADRO RX		Importo a credito risultante dalla presente dichiarazione	Eccedenza di versamento a saldo	Credito di cui si chiede il rimborso	Credito da utilizzare in compensazione e/o in detrazione
COMPENSAZIONI RIMBORSI	RX1 IRPEF	3.543,00	0,00	0,00	3.543,00
	RX2 Addizionale regionale IRPEF	0,00	0,00	0,00	0,00
<b>Sezione I</b>	RX3 Addizionale comunale IRPEF	0,00	0,00	0,00	0,00
Credit ed eccedenze risultanti dalla presente dichiarazione	RX5 Imposta sostitutiva - quadro R1	0,00	0,00	0,00	0,00
	RX6 Imposte - quadro RM - sez. V, XI, XIII e XV	0,00	0,00	0,00	0,00
	RX7 Imposta - quadro RM - sez. VII	0,00	0,00	0,00	0,00
	RX8 Imposta sostitutiva - quadro RQ - sez. I	0,00	0,00	0,00	0,00
	RX9 Imposta sostitutiva - quadro RQ - sez. III	0,00	0,00	0,00	0,00
	RX10 Imposta sostitutiva - quadro RQ - sez. IV	0,00	0,00	0,00	0,00
	RX11 Imposta sostitutiva art. 13 L. 389/2000	0,00	0,00	0,00	0,00
	RX12 Imposta sostitutiva - quadro RG	0,00	0,00	0,00	0,00
	RX13 Imposta credito - quadro LM	688,00	0,00	0,00	688,00
	RX14 Tassa di registro - quadro RG49	0,00	0,00	0,00	0,00
	RX15 Cedolare secca - quadro RB1	0,00	0,00	0,00	0,00
	RX16 Contributo di solidarietà - quadro CS2 - col. B	0,00	0,00	0,00	0,00
	RX17 Imposta di successione - quadro RM - sez. XI	0,00	0,00	0,00	0,00
	RX18 IMI - quadro RM - sez. XV-A	0,00	0,00	0,00	0,00
	RX19 IVA - quadro RM - sez. XV-B	0,00	0,00	0,00	0,00
<b>Sezione II</b>					
Credit ed eccedenze risultanti dalla precedente dichiarazione	RX20 IVA	0,00	0,00	0,00	0,00
	RX21 Contributi previdenziali	0,00	0,00	0,00	0,00
	RX22 Imposta sostitutiva di cui al quadro RT	0,00	0,00	0,00	0,00
	RX23 Altre imposte	0,00	0,00	0,00	0,00
	RX24 Altre imposte	0,00	0,00	0,00	0,00
	RX25 Altre imposte	0,00	0,00	0,00	0,00
	RX26 Altre imposte	0,00	0,00	0,00	0,00
<b>Sezione III</b>					
Determinazione dell'IVA da versare o del credito d'imposta	RX30 IVA da versare	0,00	0,00	0,00	0,00
	RX31 IVA a credito - (da riportare nei righi RX33 e RX34)	0,00	0,00	0,00	0,00
	RX32 Eccedenza di versamento (da riportare nei righi RX33 e RX34)	0,00	0,00	0,00	0,00
	RX33 Importo di cui si richiede il rimborso	0,00	0,00	0,00	0,00
	Quanto da rimborsare	0,00	0,00	0,00	0,00
	Contributi e accantonamenti	0,00	0,00	0,00	0,00
	Contributi IRPEF	0,00	0,00	0,00	0,00
	RX34 Importo da riportare in detrazione o in compensazione	0,00	0,00	0,00	0,00
<b>QUADRO CS</b>					
CONTRIBUTO DI SOLIDARIETA'	CS1 Base imponibile contributo di solidarietà	0,00	0,00	0,00	0,00
	CS2 Determinazione contributo di solidarietà	0,00	0,00	0,00	0,00

CONFORME AL PROVVEDIMENTO AGENZIA DELLE ENTRATE DEL 31/01/2013 E DEL 12/02/2013 E DEL 12/02/2013 E DEL 12/02/2013 - IT/Modulo S.r.l. www.fioribonfi.it

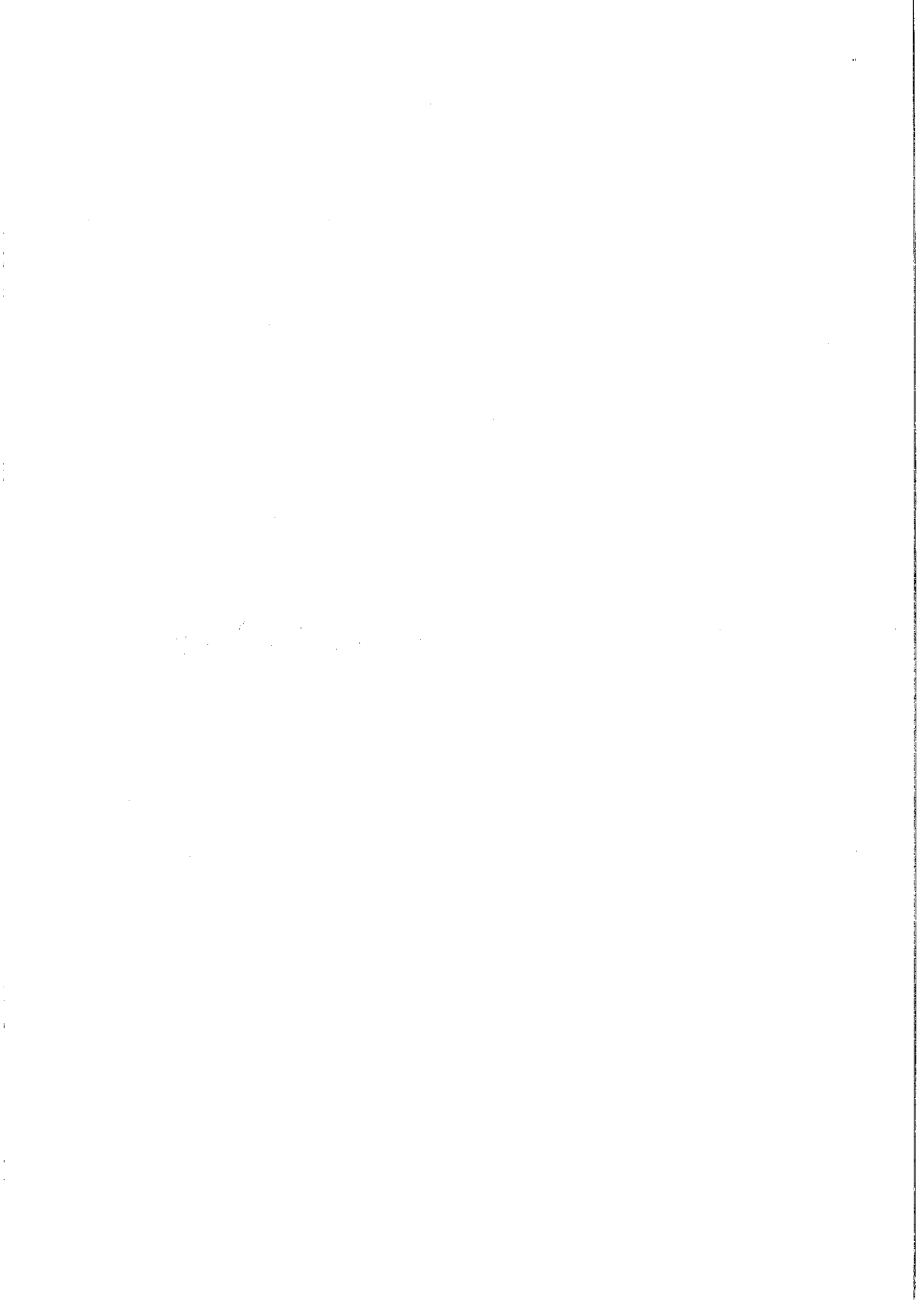

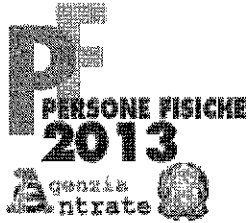

CODICE FISCALE

B R N N R T 8 0 A 4 6 H 7 0 3 R

REDDITI  
QUADRO LM

Reddito dei soggetti con regime dell'imprenditoria giovanile e lavoratori in mobilità  
(Art. 27, D.L. 6 luglio 2011, n. 98)

<b>Determinazione del reddito</b>	LM1	Codice attività	691010		
<b>Impresa</b>	LM2	Totale componenti positivi	Recupero Tremonti-ter		6.829,00
<input type="checkbox"/>	LM3	Rima su 28 final			,00
	LM4	Differenza (LM2, col. 2 - LM3)			6.829,00
<b>Autonomo</b>	LM5	Totale componenti negativi			140,00
<input checked="" type="checkbox"/>	LM6	Reddito lordo o perdita (LM4 - LM5)			6.689,00
<b>Impresa familiare</b>	LM7	Contributi previdenziali e assistenziali	1.428,00		1.428,00
<input type="checkbox"/>	LM8	Reddito netto			5.261,00
	LM9	Perdite pregresse			,00
	LM10	Reddito al netto delle perdite soggetto ad imposta sostitutiva			5.261,00
<b>Determinazione dell'imposta</b>	LM11	Imposta sostitutiva %			263,00
	LM12	Crediti di imposta	1 Acquisto prima casa 2 Redditi prodotti all'estero 3 Fondi comuni 4 Sistema Abruzzo altri immobili 5 Sistema Abruzzo abitazione principale 6 Rientro anticipazioni fondi pensione 7 Altri crediti di imposta		,00
	LM13	Ritenute consortile			951,00
	LM14	Differenza (LM11 - LM12, col. 6 - LM13)			-688,00
	LM15	Accenti	(di cui sospesi)		,00
	LM16	Imposta a debito			,00
	LM17	Imposta a credito			688,00
	LM18	Eccedenza di rimanenze di cui al rigo LM3			,00
	LM19	Eccedenza contributi previdenziali e assistenziali di cui al rigo LM7 (riportare tale importo nel quadro RP)			,00
<b>Perdite non compensate</b>	LM20	Perdite relative al periodo d'imposte di cui si riferisce la presente dichiarazione	Perdite portabili senza limite di tempo		,00

