



VERBALE DI DELIBERAZIONE COMMISSARIALE

N. 3 /C del 09/04/2015

(CON I POTERI SPETTANTI CONSIGLIO COMUNALE)

**Oggetto: APPROVAZIONE AGGIORNAMENTO CATASTO AREE PERCORSE DAL FUOCO
ANNO 2012**

=====
L'anno duemilaquindici, il giorno nove del mese di aprile alle ore venti, in Eboli, nella Sede Comunale, il Commissario Straordinario Dott.ssa Vincenza Filippi, con l'assistenza del Segretario Comunale dr. Domenico Gelormini procede alla trattazione dell'oggetto sopra indicato.



**OGGETTO: APPROVAZIONE AGGIORNAMENTO CATASTO AREE PERCORSE DAL FUOCO
ANNO 2012**

IL RESPONSABILE

PREMESSO

- che con deliberazione n. 44 del 20/5/2008, il consiglio comunale ha approvato istituzione del Catasto delle aree percorse dal fuoco ai sensi della L. 353/00;
- che con deliberazioni n. 29 del 27/5/2011 e n. 70 del 27/11/2012, il consiglio comunale ha approvato l'aggiornamento del Catasto delle aree percorse dal fuoco per il periodo 2007/2008/2009 ed il periodo 2010/2011;

PRESO ATTO

- che, con deliberazione n. 6 del 21/01/2014, si disponeva l'adozione dell'aggiornamento del Catasto delle aree percorse dal fuoco per l'anno 2012;
- che, in esecuzione a quanto disposto dall'atto deliberativo sopra richiamato, si provvedeva al deposito degli elaborati costituenti l'aggiornamento 2012 del Catasto delle aree percorse dal fuoco, a mezzo pubblicazione all'Albo Pretorio, giusta pubblicazione n. 698/2014 e dandone contestuale notizia sul sito istituzionale;
- che nel termine di deposito di trenta giorni non risultano pervenute osservazioni;

RITENUTO

- ora necessario provvedere all'approvazione degli elaborati costituenti **l'AGGIORNAMENTO DEL CATASTO DELLE AREE PERCORSE DAL FUOCO** relativi ai singoli eventi di incendio verificatisi nell' **ANNO 2012**, di seguito specificati:
- ALLEGATO 1 - elenco delle particelle catastali interessate dagli incendi;
- ALLEGATO 2 - schede incendi su cartografia catastale;
- ALLEGATO 3 - schede incendi su base IGM;
- ALLEGATO 4 - schede incendi su ortofoto;

PROPONE

1. **di approvare l'aggiornamento**, ai sensi della legge 21/11/2000 n. 353, del **Catasto delle aree percorse dal fuoco**, relativo ai singoli eventi di incendio verificatisi nell' **ANNO 2012** e costituito dai seguenti elaborati:
 - ALLEGATO 1 - elenco delle particelle catastali interessate dagli incendi;
 - ALLEGATO 2 - schede incendi su cartografia catastale;
 - ALLEGATO 3 - schede incendi su base IGM;
 - ALLEGATO 4 - schede incendi su ortofoto;
2. **di trasmettere** al servizio Pianificazione Urbanistica la presente deliberazione per gli adempimenti consequenziali.

Il Responsabile
arch. Anita Cataldo



VISTO il Decreto del Prefetto della Provincia di Salerno del 30/09/2014, con il quale il Consiglio Comunale di questo Ente è stato sospeso ed è stato nominato Commissario per la provvisoria amministrazione dell'Ente la dott.ssa Vincenza Filippi, vice prefetto vicario;

VISTO il Decreto del Presidente della Repubblica del 30/10/2014, concernente lo scioglimento del Consiglio Comunale di Eboli e la nomina della Dott.ssa Vincenza Filippi a Commissario Straordinario per la provvisoria gestione dell'Ente;

**IL COMMISSARIO STRAORDINARIO
(CON I POTERI SPETTANTI
AL CONSIGLIO COMUNALE)**

VISTO l'art. 42 del Decreto Legislativo 18 agosto 2000, n. 267;

VISTA ed esaminata l'allegata proposta di deliberazione, relativa all'argomento indicato in oggetto;

DATO ATTO che in ordine alla proposta deliberativa di cui sopra sono stati resi i prescritti pareri ex art. 49 D. Lgs. 267/2000;

RITENUTO di dover approvare la suddetta proposta di deliberazione;

con i poteri del Consiglio Comunale

DELIBERA

1. **di approvare l'aggiornamento**, ai sensi della legge 21/11/2000 n. 353, del **Catasto delle aree percorse dal fuoco**, relativo ai singoli eventi di incendio verificatisi nell'**ANNO 2012** e costituito dai seguenti elaborati:
ALLEGATO 1 - elenco delle particelle catastali interessate dagli incendi;
ALLEGATO 2 - schede incendi su cartografia catastale;
ALLEGATO 3 - schede incendi su base IGM;
ALLEGATO 4 - schede incendi su ortofoto;
2. **di trasmettere** al servizio Pianificazione Urbanistica la presente deliberazione per gli adempimenti consequenziali.
3. **di dichiarare** la presente deliberazione immediatamente eseguibile ai sensi dell'art. 134, comma 4 del D.Lgs. 267/2000.



Comune di Eboli

In ordine alla proposta deliberativa di cui innanzi si formulano i seguenti pareri istruttori ex art. 49 T.U.E.L. n. 267/00:

Il Responsabile Settore **f.to Anita Cataldo** formula parere di regolarità tecnica **Favorevole**
data 01/04/2015

Il Responsabile Settore Finanze **f.to Cosimo Marmora** formula parere di regolarità contabile
Non comporta riflessi diretti o indiretti sulla situazione economico-finanziaria o sul patrimonio dell`Ente.

data 03/04/2015

Il Segretario Generale formula, ai sensi del Decreto Sindacale del 22 luglio 2010, parere di conformità alle leggi, allo statuto e al regolamento.

favorevole 09/04/2015

Segretario Generale
f.to dr. Domenico Gelormini



IL COMMISSARIO STRAORDINARIO
f.to dr.ssa Vicenza Filippi

IL SEGRETARIO GENERALE
f.to dr. Domenico Gelormini

CERTIFICATO DI PUBBLICAZIONE

Certificasi che copia della presente delibera è stata pubblicata all'albo Pretorio il __/__/____
per la prescritta pubblicazione di quindici giorni consecutivi e vi rimarrà fino al __/__/____, n.
di pubblicazione_____

Il Responsabile del servizio
f.to dr.ssa Anna Masci

ESECUTIVITA'

Il sottoscritto Segretario Generale, sulla scorta degli atti d'ufficio, ai sensi dell'art. 134 del
T.U.E.L. 18.08.2000 N. 267, certifica che la presente deliberazione è divenuta esecutiva il
giorno __/__/____

- Perché dichiarata immediatamente eseguibile; (art. 134 – comma 4°)
 Perché decorsi 10 giorni dalla sua pubblicazione; (art. 134 – comma 3°)

Lì, __/__/____

IL SEGRETARIO GENERALE
f.to dr. Domenico Gelormini



Comune di Eboli
SETTORE URBANISTICA

Legge 21/11/2000 n.353
Legge-quadro in materia di incendi boschivi

CATASTO DELLE AREE PERCORSE DAL FUOCO

AGGIORNAMENTO 2012

ELABORATO N.1

Elenco delle particelle catastali interessate dagli incendi

Il Caposettore
Ing. L. Rossi



Comune di Eboli

SETTORE URBANISTICA

Provincia SALERNO **Comune** EBOLI

Località Gianfelice **Data** 30/08/2012

Lista Particelle

Codice Nazionale	Foglio	Particella	Subalterno	Allegato	Sviluppo	Particella incendiata mq	Totale particella mq
D390	7	00027		0	0	11878	35827
D390	7	00115		0	0	12079	18674
D390	7	00250		0	0	7017	44934

Superficie boschiva percorsa dal fuoco	ha	3,09,75
--	----	---------

Superficie non boschiva percorsa dal fuoco	ha	0
--	----	---

Totale superficie percorsa dal fuoco	ha	3,09,75
--------------------------------------	----	---------



Comune di Eboli
SETTORE URBANISTICA

Legge 21/11/2000 n.353
Legge-quadro in materia di incendi boschivi

CATASTO DELLE AREE PERCORSE DAL FUOCO

AGGIORNAMENTO 2012

ELABORATO N.2

Schede incendi su cartografia catastale

Il Caposettore
Ing. L. Rossi



Scheda incendi 2012: Località Gianfelice – perimetrazione dell' area interessata dall'incendio su base catastale, Foglio 7





Comune di Eboli
SETTORE URBANISTICA

Legge 21/11/2000 n.353
Legge-quadro in materia di incendi boschivi

CATASTO DELLE AREE PERCORSE DAL FUOCO

AGGIORNAMENTO 2012

ELABORATO N.3

Schede incendi su cartografia IGM

Il Caposettore
Ing. L. Rossi



Comune di Eboli
SETTORE URBANISTICA

Scheda incendi 2012: Località Gianfelice – perimetrazione dell' area interessata dall'incendio su base aerofotogrammetrica

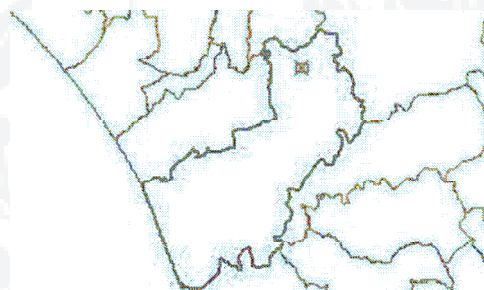
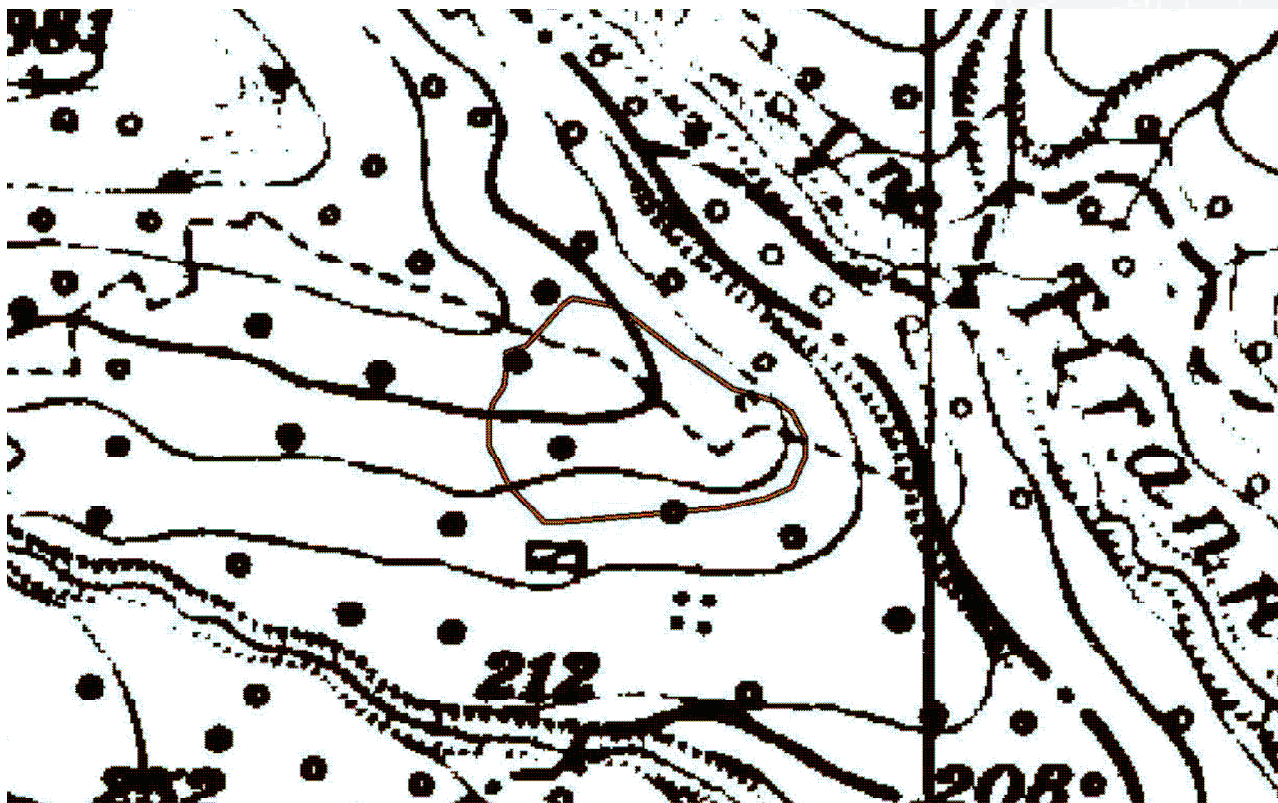



Comune di Eboli
SETTORE URBANISTICA

Legge 21/11/2000 n.353
Legge-quadro in materia di incendi boschivi

CATASTO DELLE AREE PERCORSE DAL FUOCO

AGGIORNAMENTO 2012

ELABORATO N.4

Schede incendi su ortofoto

Il Caposettore
Ing. L. Rossi



Comune di Eboli
SETTORE URBANISTICA

Scheda incendi 2012: Località Gianfelice – perimetrazione dell'area interessata dall'incendio su stralcio ortofoto 2011

