

Regione Campania
COMUNE DI EBOLI
Provincia di Salerno

REDAZIONE PIANO URBANISTICO "SUB-AMBITO 2A"
- SCHEDA N° 6 "SANTA CECILIA" -
- INIZIATIVA PRIVATA -

in attuazione al "P.U.A SANTA CECILIA" approvato con
Deliberazioni N° 382 del 15 Dicembre 2011 e N° 139 del 17/04/2014

- ai sensi della Legge Regionale n. 16 del 22/12/2004,
art. 27, co. 1, lett. c) e s.m.i. del 28/12/2009, n. 19 -

Committente:

Società "TOP HOUSE s.r.l." *Amministratore*
Sig. **NIGRO PASQUALE**
Sig.ra **ALFANO ANNARITA**

Data:

Novembre 2014

Tavola:

a03

Elaborato:

Stralcio Corografia - I.G.M.

Scala:

1/4000

1/2000

Collaboratori:

Arch. Rodolfo D'Urso
Geom. Carmine La Brocca
Geom. Serge Patrick Russo
Geom. Cosimo Joshua La Brocca
Geom. Giuseppe Infante
Geom. Pietro Conte

Progettisti:

Ing. Raffaele La Brocca
Ing. Michele Malandrino

MICHELE MALANDRINO
ING. MICHELE MALANDRINO



COMUNE DI EBOLI
P.U.A. - SUB - AMBITO 2A " SANTA CECILIA "
Stralcio Corografia - Foglio I.G.M. - Scala, 1/5000

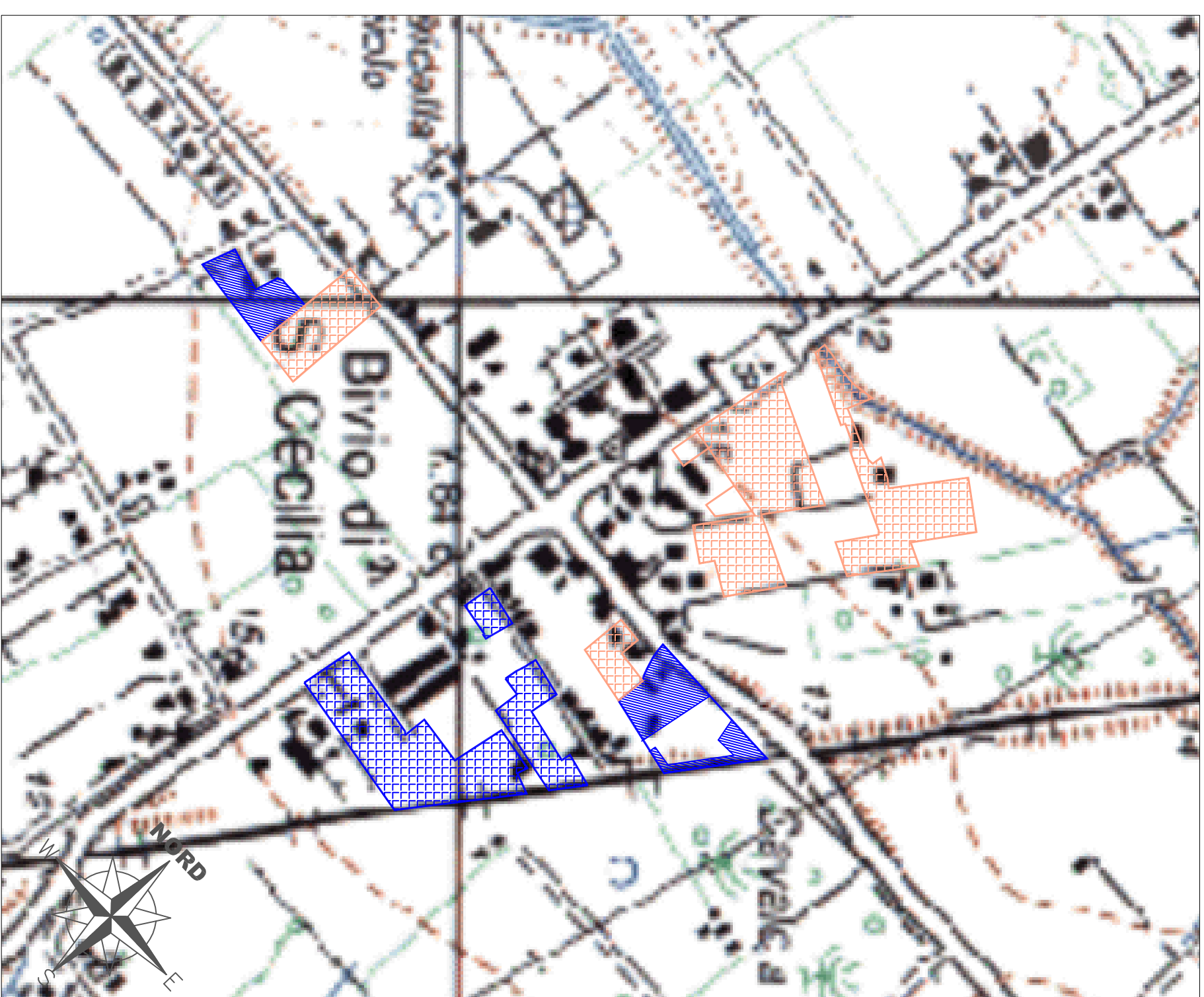

Legenda :
Ubicazione Lotti
di Intervento

Legenda :
Ubicazione Lotti
di Intervento
con Prescrizioni

P.U.A. - SUB - AMBITO 2A
P.U.A. - SUB - AMBITO 2B

