

REDAZIONE PIANO URBANISTICO - SUB-AMBITO 2A - SCHEDA N° 6 - SANTA CECILIA - INIZIATIVA PRIVATA

In attuazione al "P.U.A. SANTA CECILIA" approvato con Deliberazione N° 382 del 18 Dicembre 2011 e N° 39 del 17/04/2014 - ai sensi della Legge Regionale n° 16 del 12/12/2004 art. 27, con 11 letti D. Sanità, del 28/12/2010, n° 1019.

TOP HOUSE n° 1

Comittente: Società "TOP HOUSE s.r.l."

Sig. NIGRO PASQUALE di *Nigro Pasquale*
Sig.ra ALFANO ANNARITA di *Alfano Annarita*

Data: Novembre 2014

Progetto: Stato di Fatto

Elaborato: a11

Progettisti: Ing. Raffaele La Brocca
 Ing. Mirella Melandri

Collaboratori: Arch. Roberto Pura
 Geom. Carmine La Brocca
 Geom. Serge Patrick Gueso
 Geom. Costantino Jostina La Brocca
 Geom. Giuseppe Irlante
 Geom. Pifera Come



Foto n° 1



Foto n° 2



Foto n° 3



Foto n° 4

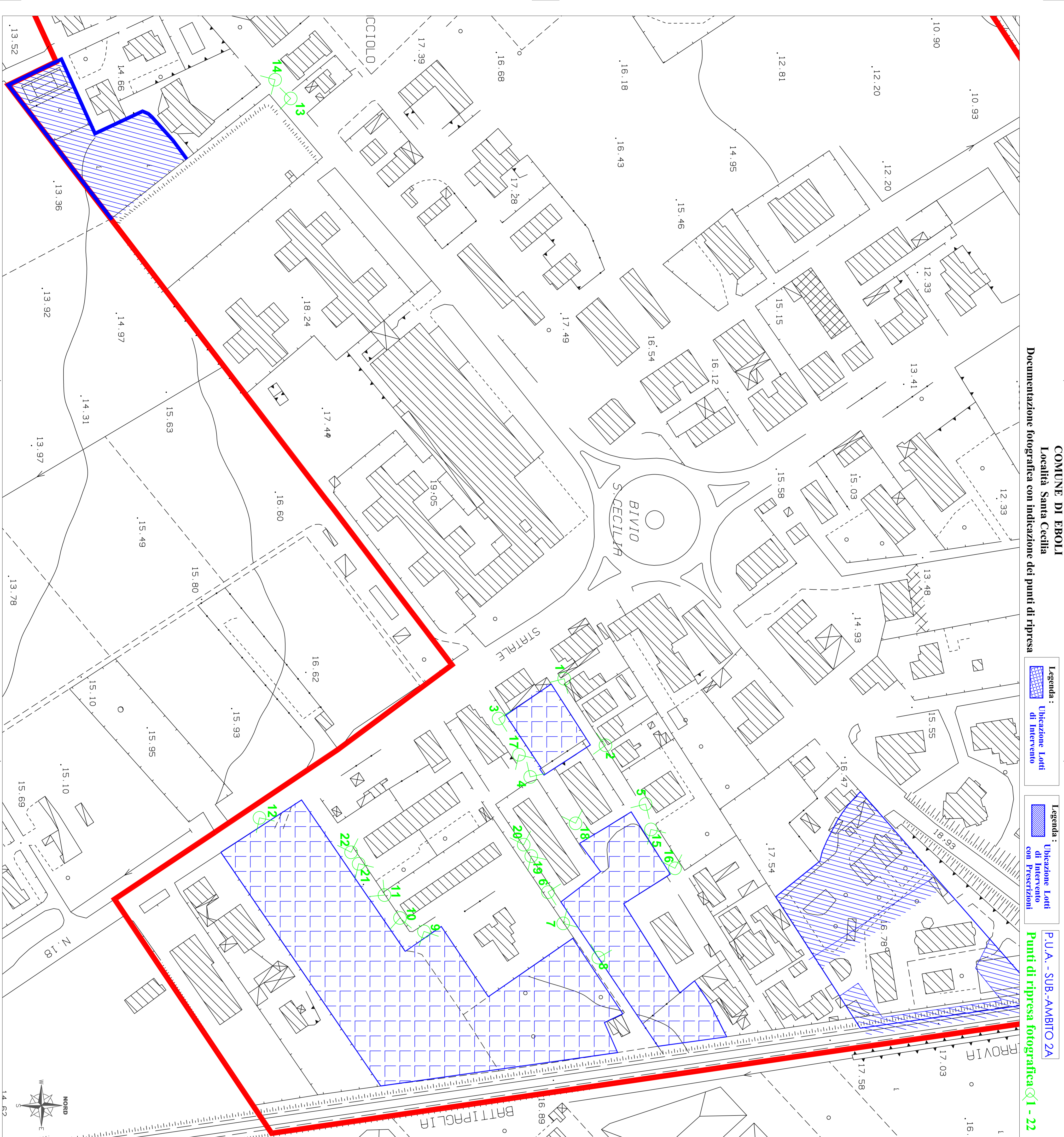

Foto n° 5



Foto n° 6



Foto n° 7

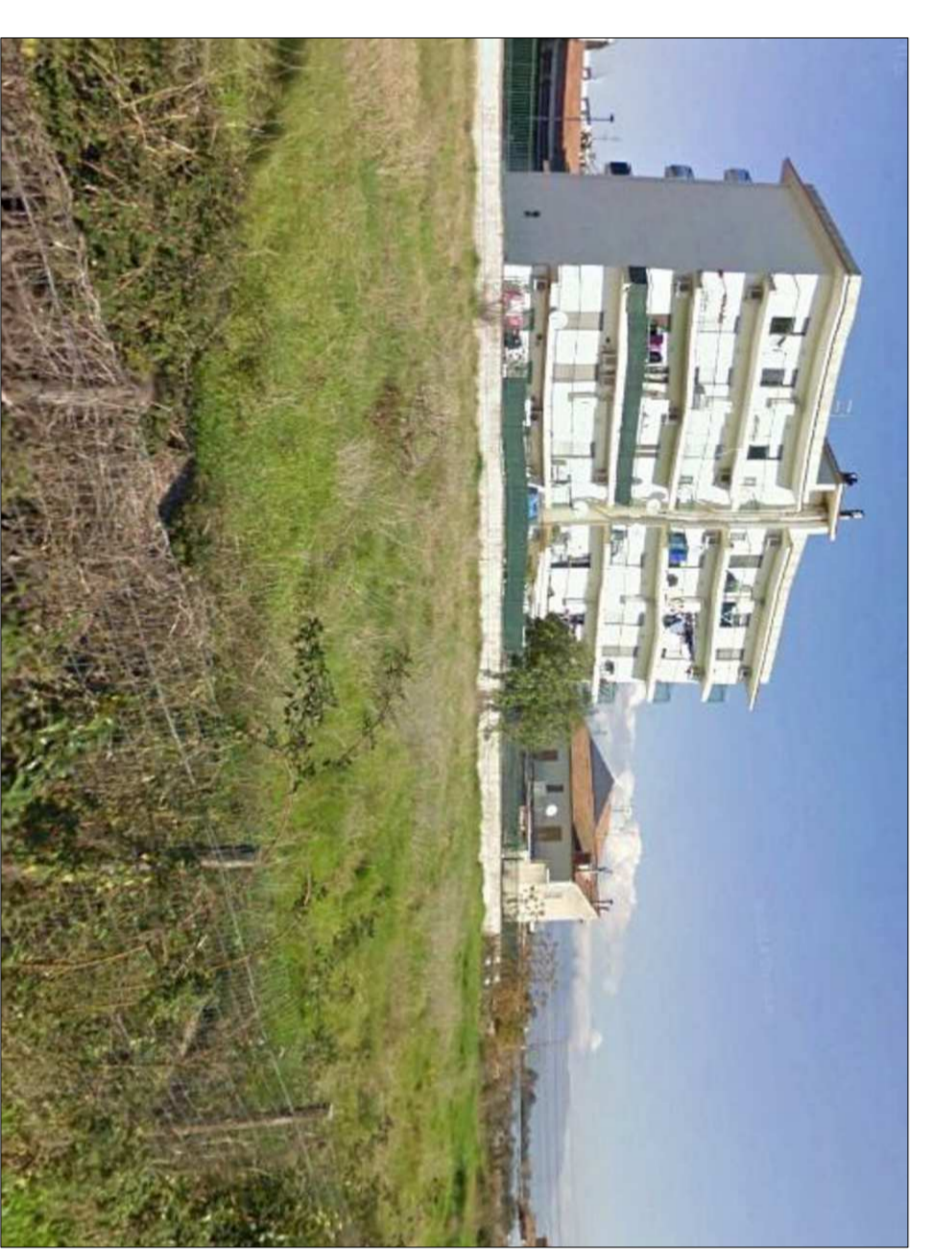

Foto n° 8



Foto n° 9



Foto n° 10



Foto n° 11



Foto n° 12



Foto n° 13



Foto n° 14



Foto n° 15



Foto n° 16



Foto n° 17



Foto n° 18



Foto n° 19



Foto n° 20

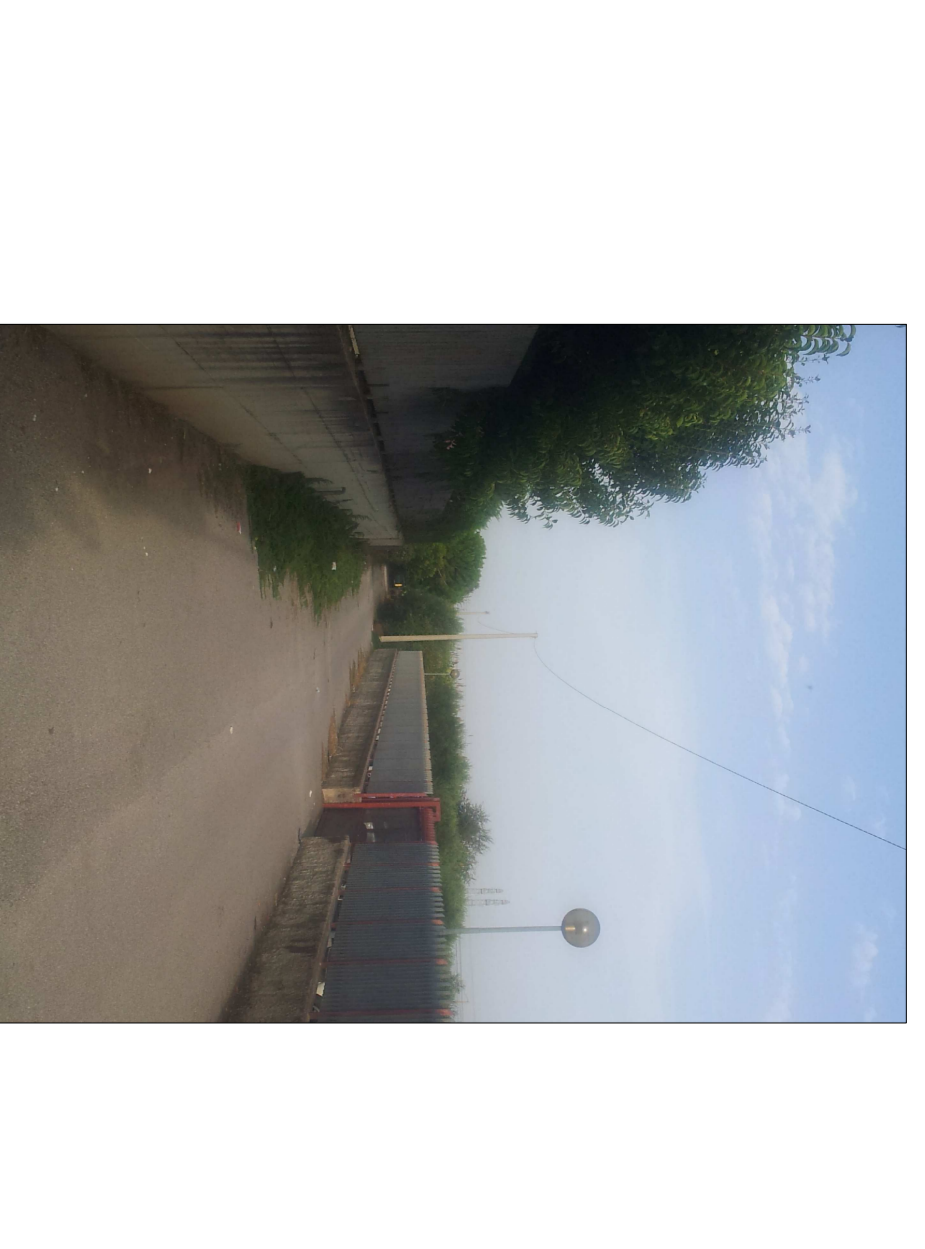

Foto n° 21

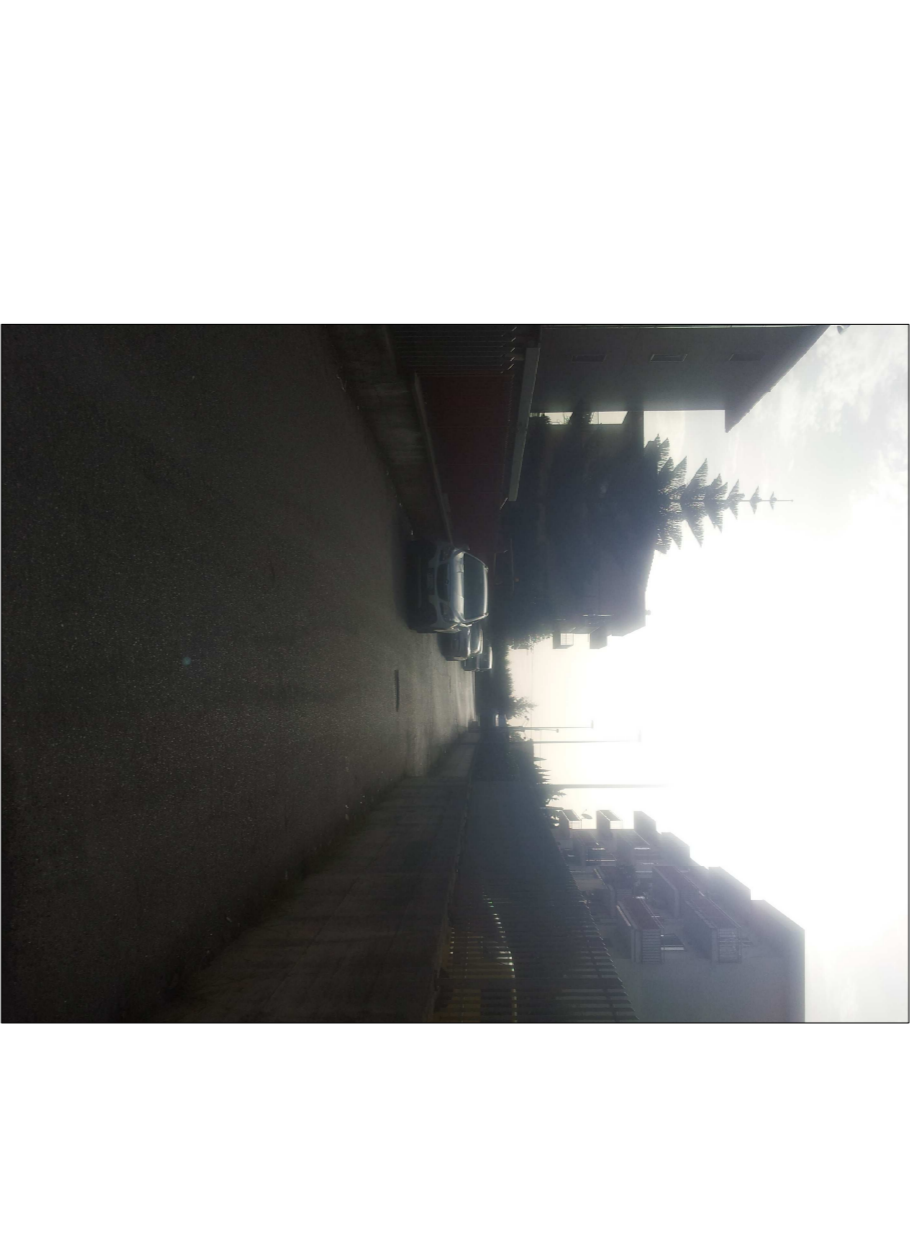
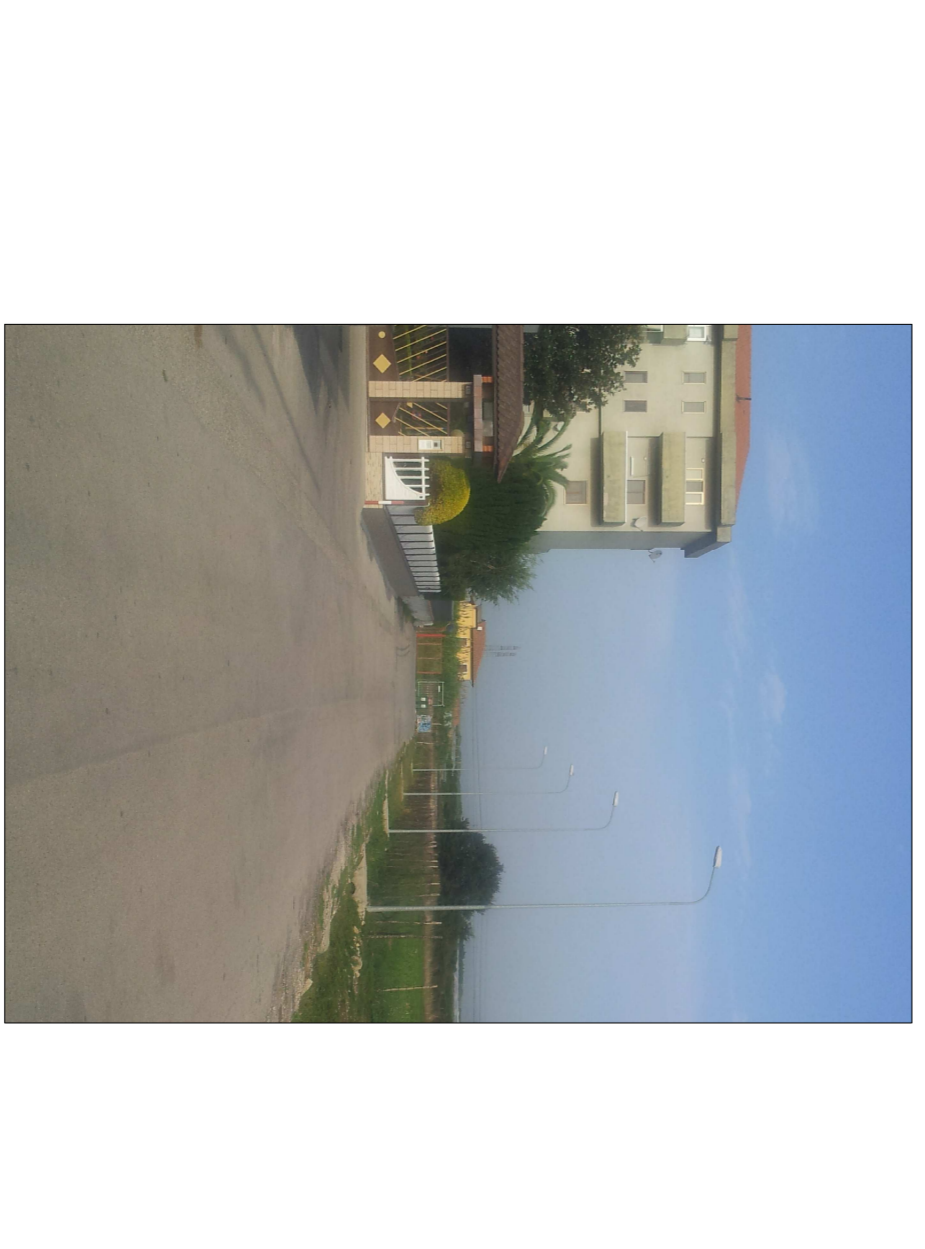

Foto n° 22