

**REDAZIONE PIANO URBANISTICO "SUB-AMBITO 2A"**  
- SCHEDA N° 6 "SANTA CECLIA" -  
- INIZIATIVA PRIVATA -

In attuazione al "P.U.A SANTA CECLIA" approvato con  
Delliberazioni N° 382 del 15 Dicembre 2011 e N°139 del 17/04/2014

- ai sensi della Legge Regionale n. 16 del 22/12/2004,  
art. 27, co. 1, lett. c) e s.m.i. del 28/12/2009, n. 19 -

**Committente:**

**TOP HOUSE srl**  
Società "TOP HOUSE s.r.l. s.p.a."  
Società "TOP HOUSE s.r.l. s.p.a."

**Data:**  
Novembre 2014

Sig. **NIGRO PASQUALE**

Sig.ra **ALFANO ANNARITA**

Tavola:

Elaborato:

**a13**  
Stato di Fatto  
Profili Longitudinale e Trasversale

Scala:

1/200

**Collaboratori:**

Arch. Rodolfo Diurso

Geom. Carmine La Brocca

Geom. Serge Patrick Russo

Geom. Cosimo Joshua La Brocca

Geom. Giuseppe Infante

Geom. Pietro Conte

**Progettisti:**

Ing. Raffaele La Brocca

Ing. Michele Malandrino



**- SEZIONE LONGITUDINALE STATO DI FATTO -**

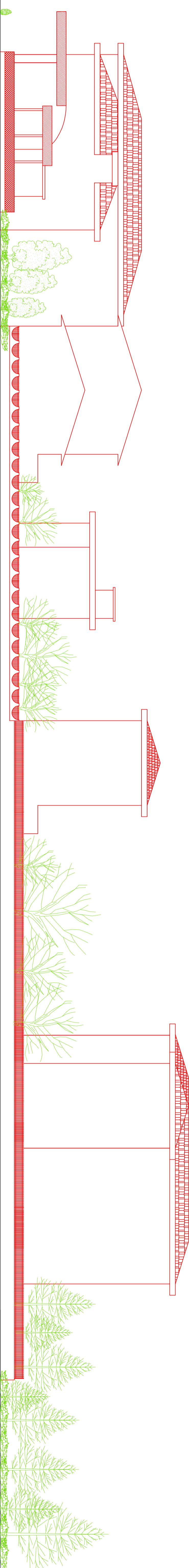

- Strada Statale N. 18 -

- Ferrovia dello Stato - FF. SS. -

**- SEZIONE TRASVERSALE STATO DI FATTO -**

