

Regione Campania
COMUNE DI EBOLI
Provincia di Salerno

REDAZIONE PIANO URBANISTICO "SUB-AMBITO 2A"
- SCHEMA N° 6 "SANTA CECILIA"
- INIZIATIVA PRIVATA -

In attuazione al "P.U.A. SANTA CECILIA" approvato con
Deliberazioni N° 382 del 15 Dicembre 2011 e N° 383 del 17/04/2014
- ai sensi della Legge Regionale n. 16 del 12/12/2004,
art. 27, co. 1, lett. C) e s.m.i. del 28/12/2009, n. 19 -

Comitente:
Società "TOP HOUSE s.r.l."
Sig. **NIGRO PASQUALE**
Sig.ra **ALFANO ANNARITA**

Architetto:
Ing. **RAFFAELE LA BROCCA**

Progettisti:
Ing. **MICHELE MALANDRINO**

Collaboratori:
Arch. **RODOLFO DIURSO**
Geom. **CARMINE LA BROCCA**
Geom. **SERGE PATRICK RUSSO**
Geom. **COSIMO JOSHUA LA BROCCA**
Geom. **GIUSEPPE INFANTE**
Geom. **PIETRO CONTE**

Elaborato:
**Rendering dell'Ambito
Territoriale di Progetto**

Scala:
1/1000

Data:
Novembre 2014

c12



Ortofoto

Legenda:
F = Foto
Fi = Fotoinserimento
R = Rendering



Foto 1 - Stato di fatto



Foto 2 - Stato di fatto



Fotoinserimento 1



Fotoinserimento 2

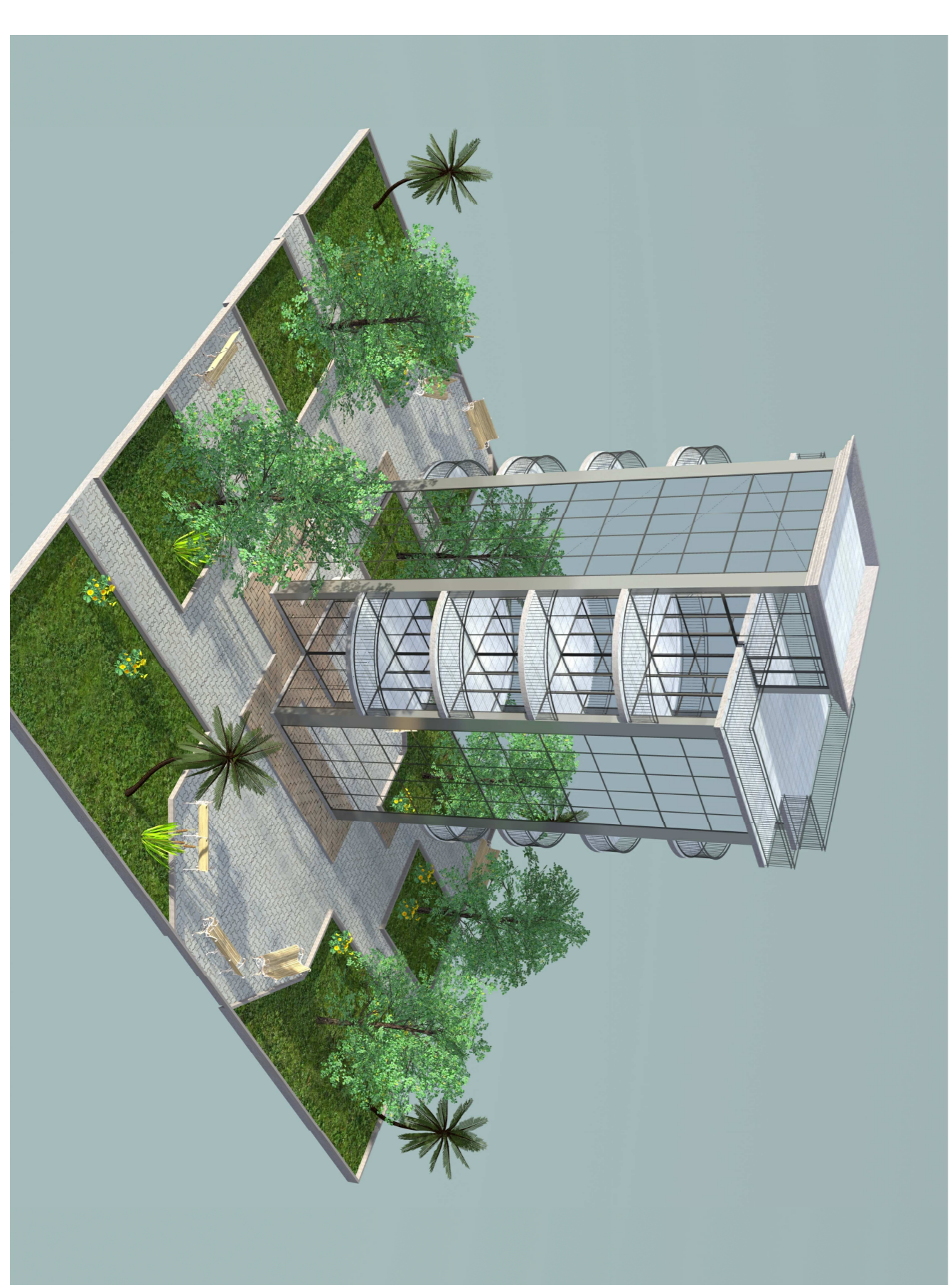

Rendering 1

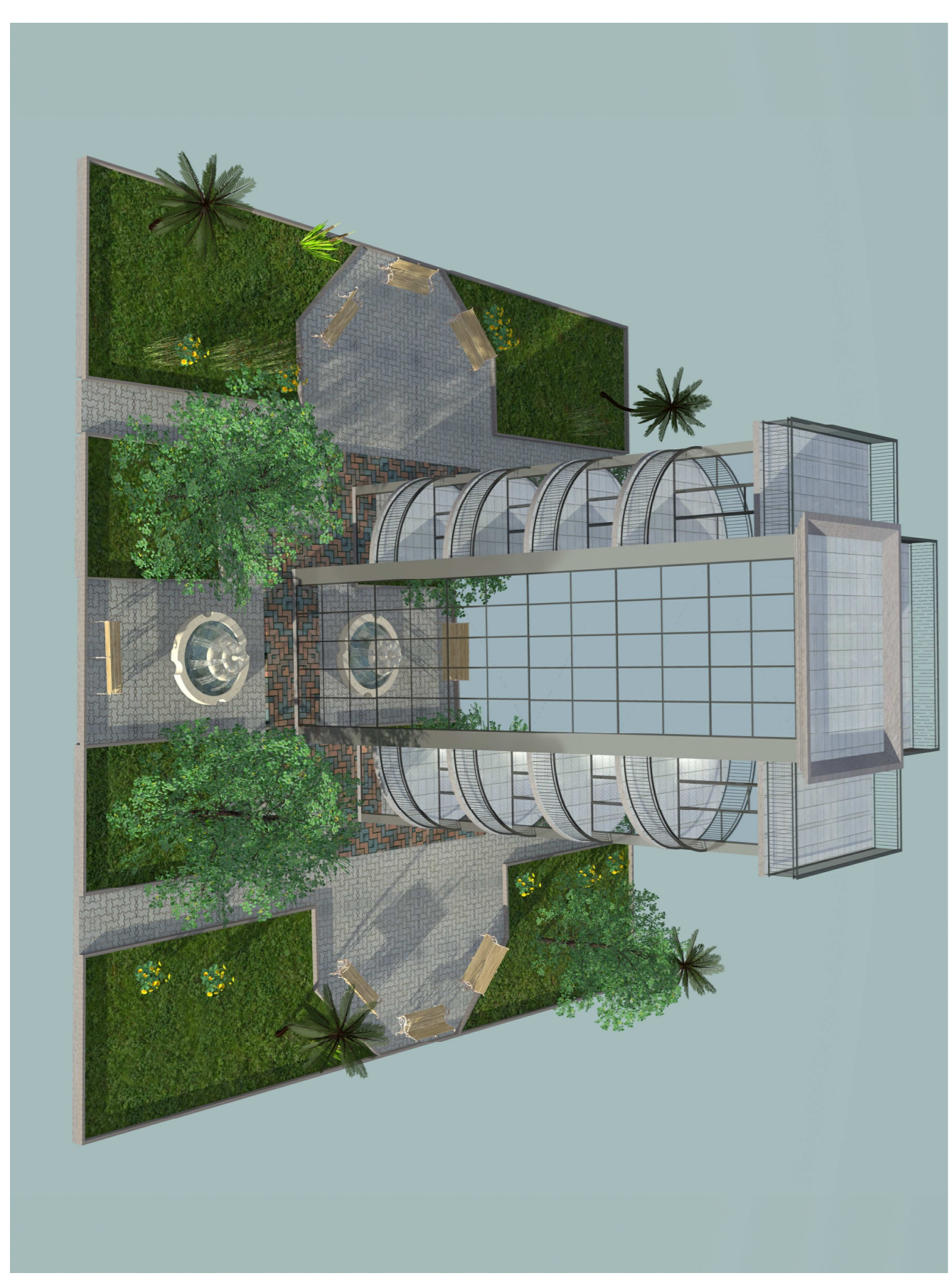

Rendering 2



Rendering 3



Rendering 4

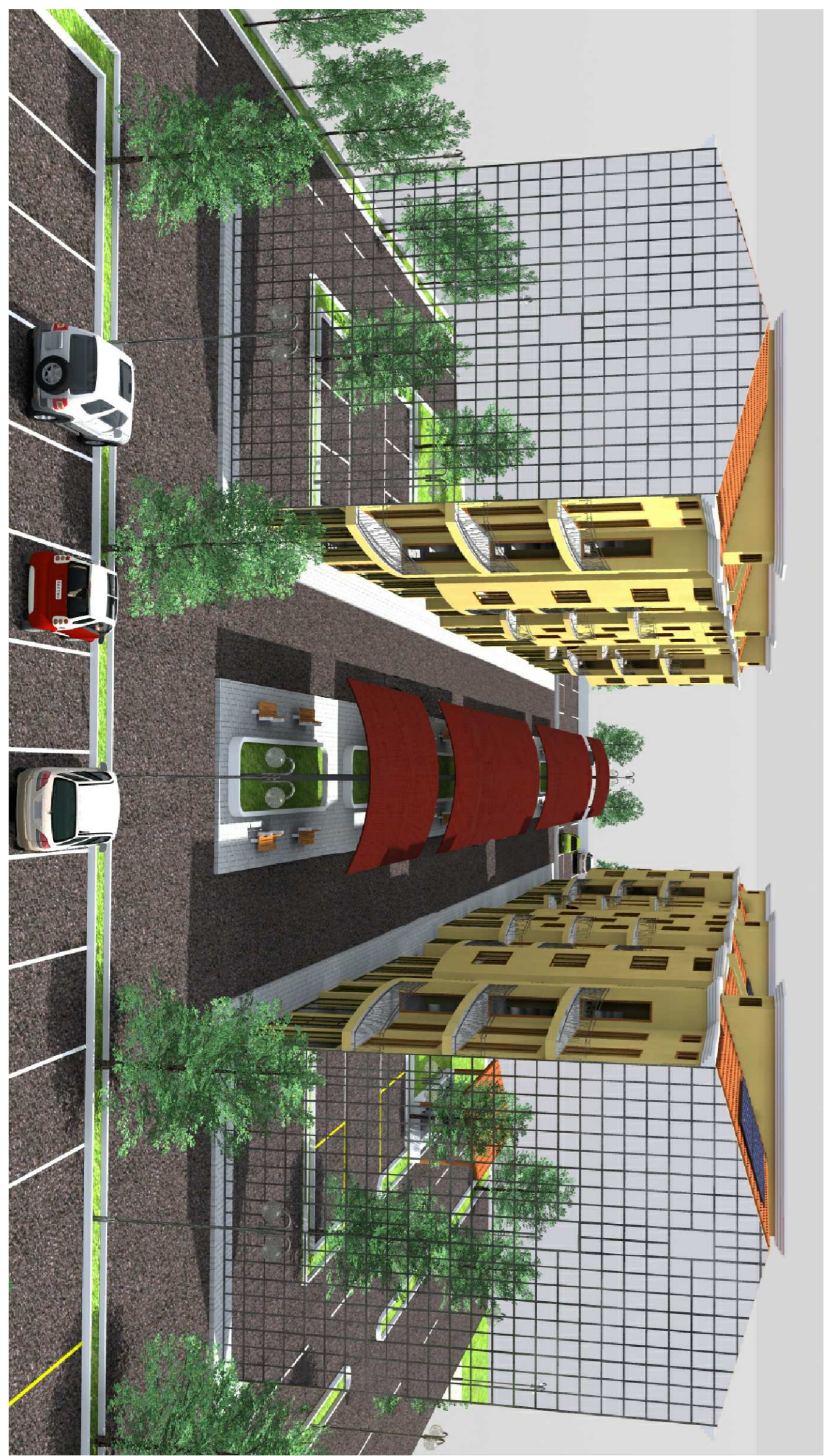

Rendering 5



Rendering 6



Rendering 7



Rendering 8