

Regione Campania  
**COMUNE DI EBOLI**  
Provincia di Salerno

**REDAZIONE PIANO URBANISTICO "SUB-AMBITO 2A"**  
- SCHEDA N° 6 "SANTA CECILIA" -  
- INIZIATIVA PRIVATA -

Integrazione agli elaborati progettuali del  
PIANO URBANISTICO ATTUATIVO DI INIZIATIVA PRIVATA AMBITO  
"S. CECILIA" - SUB AMBITO 2A"  
- Vs. richiesta del 25/03/2015, prot. n. 10156 -

**Committente:**

Società "TOP HOUSE s.r.l."

Sig. NIGRO PASQUALE

Sig.ra ALFANO ANNARITA

**Data:**

Marzo 2015

**Tavola:**

**c08bis**

**Progetto Tipologie Edilizie**  
**SEZIONI**

**Elaborato:**

**Scala:**

**1/200**

**Collaboratori:**

Arch. Rodolfo D'Urso

Geom. Carmine La Brocca

Geom. Serge Patrick Russo

Geom. Cosimo Joshua La Brocca

Geom. Giuseppe Infante

Geom. Pietro Conte

**Progettisti:**

Ing. Raffaele La Brocca

Ing. Michele Malandrino

**FABBRICATO "A & B"**  
SEZIONE

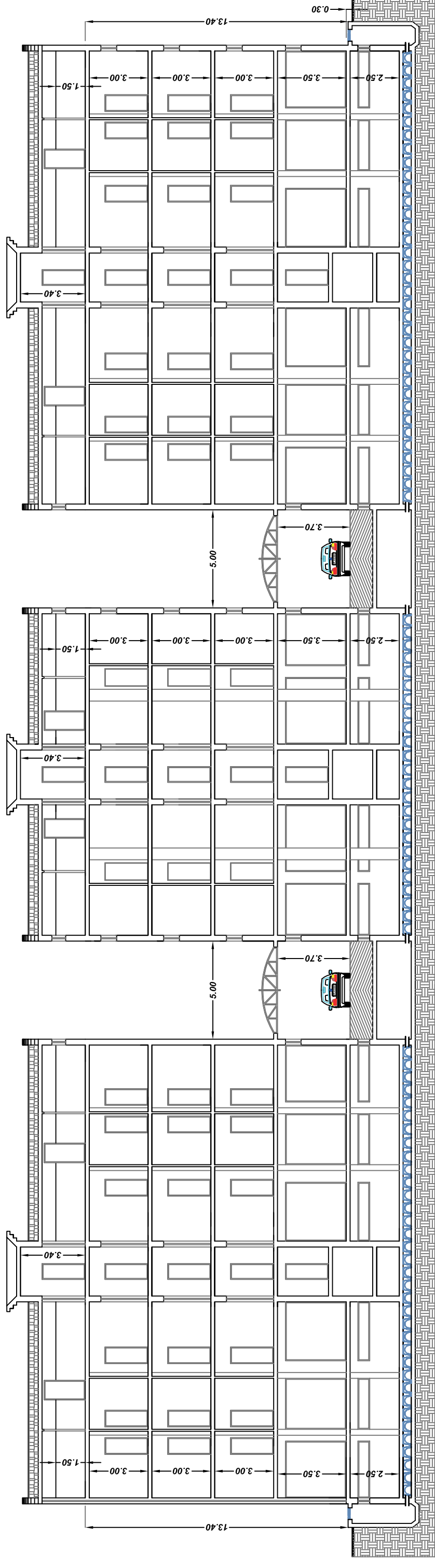

**FABBRICATO "A"**

**FABBRICATO "B"**

**FABBRICATO "D"**

**FABBRICATO "A"**

**FABBRICATO "C"**  
SEZIONE

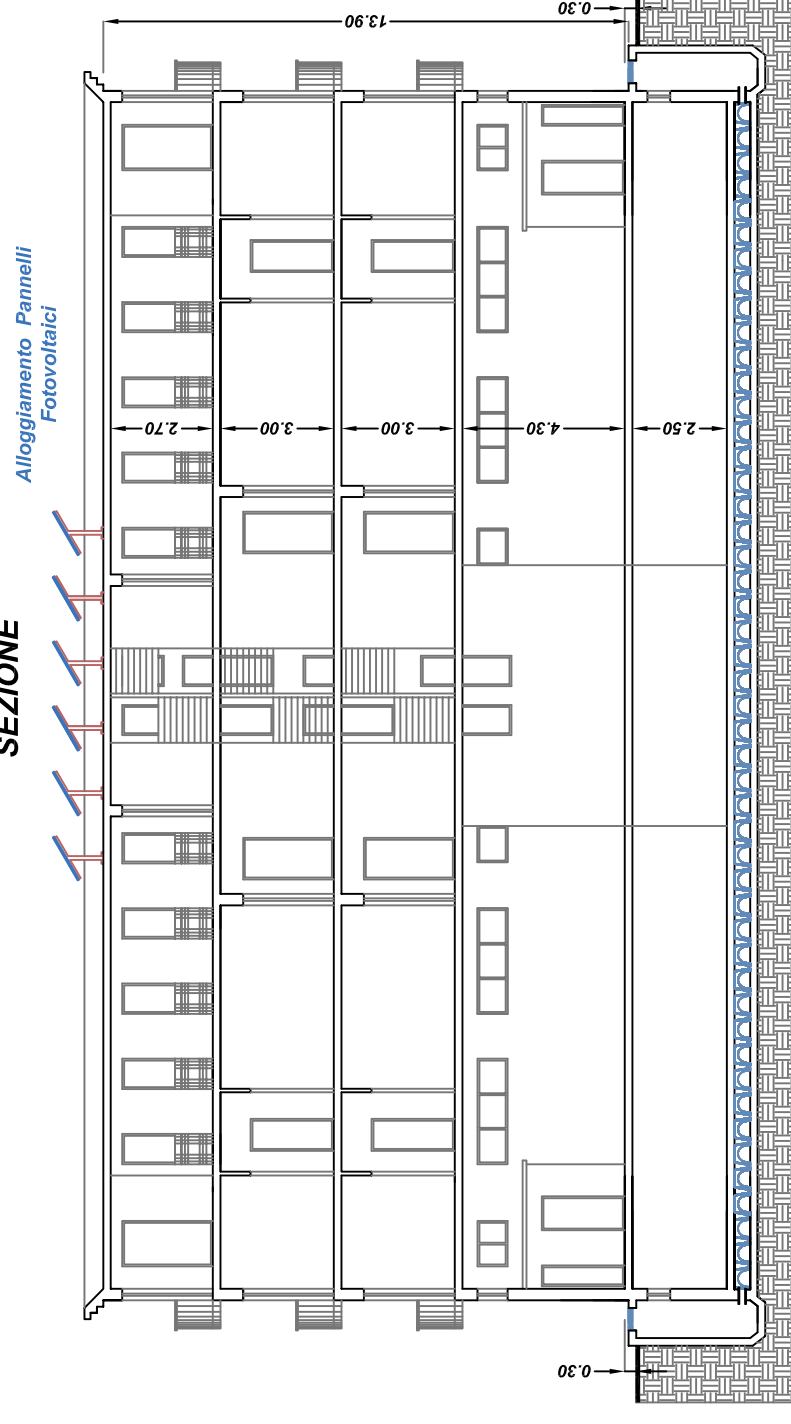

**FABBRICATO "E"**  
SEZIONE

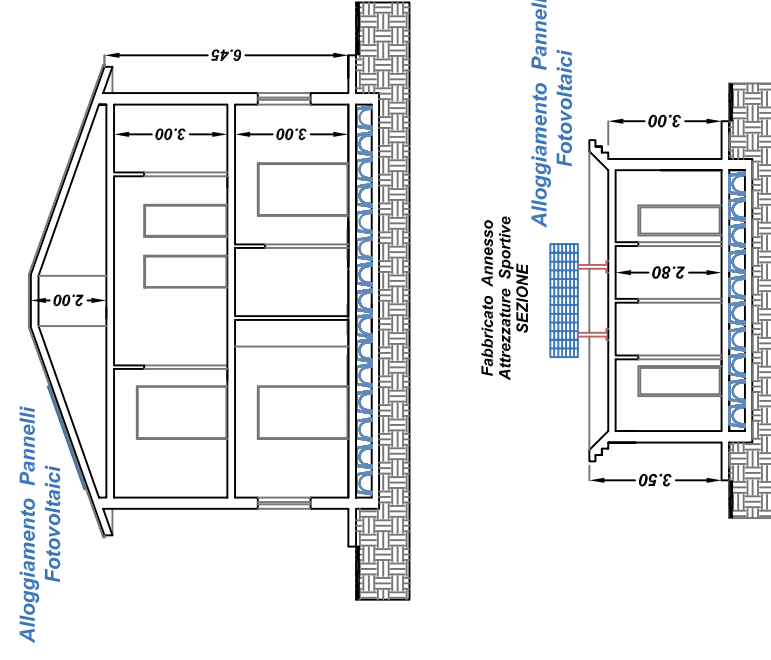

Alloggiamento Pannelli  
Fotovoltaici

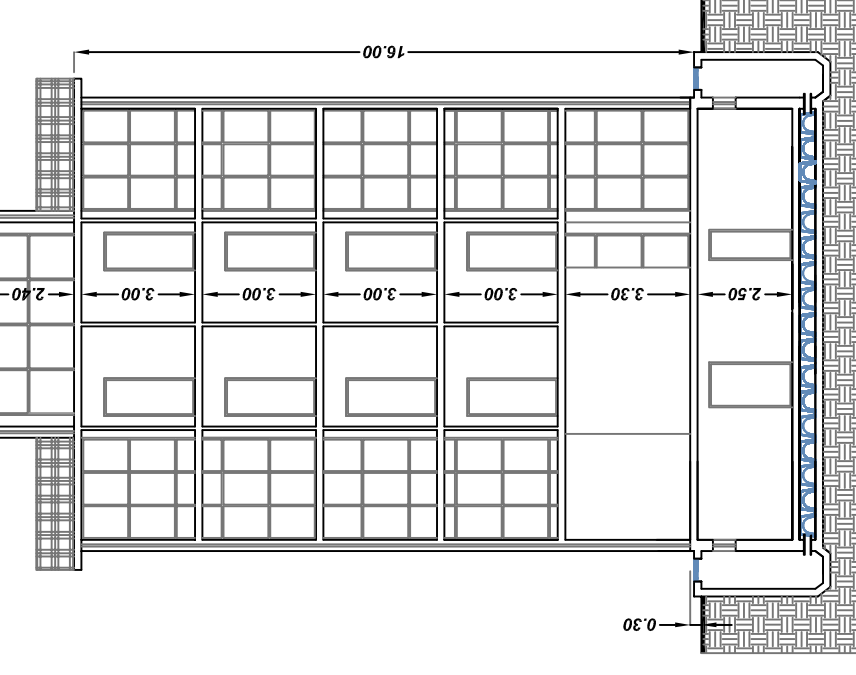

Fabbricato Annesso  
Attrezzature Sportive  
SEZIONE

