

- SEZIONE LONGITUDINALE DI PROGETTO -

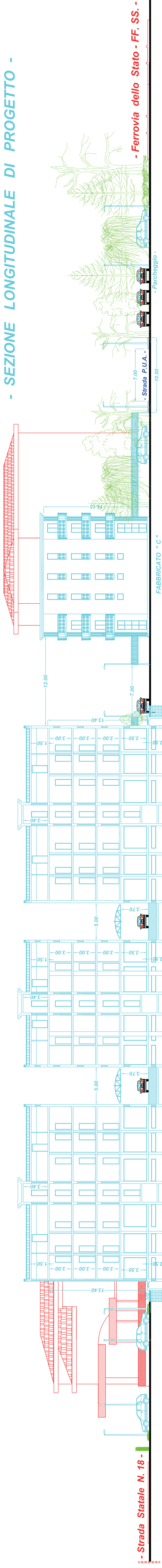

- SEZIONE TRASVERSALE DI PROGETTO -

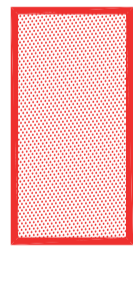
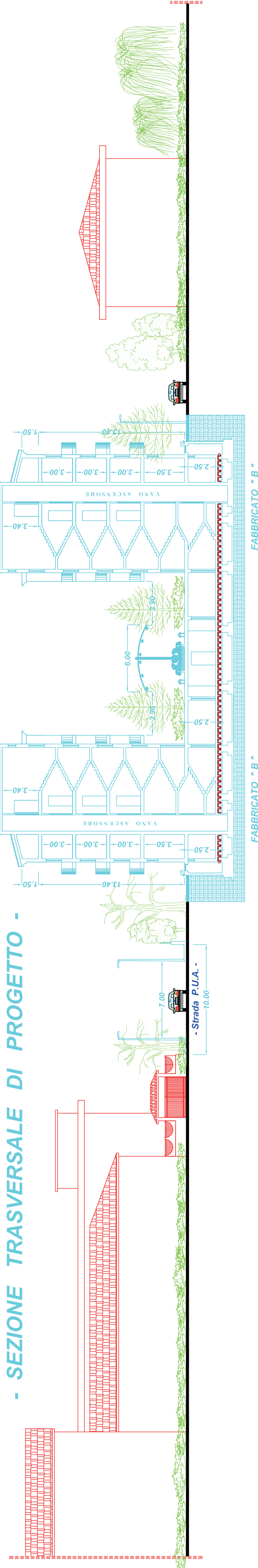

Opere Esistenti

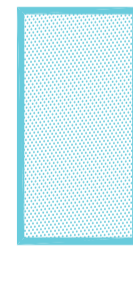

Opere di Progetto

Regione Campania
COMUNE DI EBOLI
 Provincia di Salerno

REDAZIONE PIANO URBANISTICO "SUB-AMBITO 2A"
 - SCHEDA N° 6 "SANTA CECILIA"
 - INIZIATIVA PRIVATA -

Integrazione agli elaborati progettuali del
PIANO URBANISTICO ATTUATIVO DI INIZIATIVA PRIVATA AMBITO
 "S. CECILIA" - SUB AMBITO 2A"
 - Vs. richiesta del 25/03/2015, prot. n. 10156 -

Commitente:
 Società "TOP HOUSE s.r.l."
 Sig. NIGRO PASQUALE
 Sig.ra ALFANO ANNARITA

Data:
 Marzo 2015

Tavola:
C11 bis

Elaborato:
 Stato di Progetto
 Profili Longitudinale e Trasversale

Scalas:
 1/200

Progettisti:
 Ing. Raffaele La Brocca
 Ing. Michele Malandrino

Collaboratori:
 Arch. Rodolfo D'Urso
 Geom. Carmine La Brocca
 Geom. Serge Patrick Russo
 Geom. Cosimo Joshua La Brocca
 Geom. Giuseppe Infante
 Geom. Pietro Conte