

S.S. 18 - Km. 83,645 - Parco Gioioso -
84025 - Santa Cecilia - EBOLI - (SA) -
Tel. : 0828/601264 - Fax : 0828/600863 -
Cell. : 333/9898986 -

P. IVA n. : 0181642 065 5 -
C.F. : LBR RFL 55C02 D390Y -

WWW.LABROCCAPROGETTAZIONI.COM
INFO@LABROCCAPROGETTAZIONI.COM

Studio di Progettazione
Ing. Raffaele La Brocca

Pratica : 2013/0025
Profillo n° : 14/00017/U

Regione
CAMPANIA

Provincia
SALERNO

Comune
EBOLI

Oggetto :
- PIANO URBANISTICO ATTUATIVO "SUB-AMBITO 1" -
- SCHEDA N. 2 "CUPE" - DI INIZIATIVA PRIVATA -
(ai sensi della Legge Regionale n. 16 del 22/12/2004, art. 27, co. 1, lett. c) e s.m.i. del 05/01/2011, n. 1)

Elaborato :

STRALCIO PLANIMETRICO CATASTALE VIGENTE

Commitenti :

D'Arco Cosimo
Nigro Mario
Albanese Rocco

Approvazione Elaborato :

Firme :

D'Arco Cosimo
Nigro Mario
Albanese Rocco

Progettista :

Direttore dei Lavori :



TAVOLA :
a06

Agg. : 001 del
Marzo 2014
Rev. : 001 del
Marzo 2014

Responsabile Progettazione :
Ing. Raffaele La Brocca

Responsabile Direzione Lavori :
Ing. Raffaele La Brocca

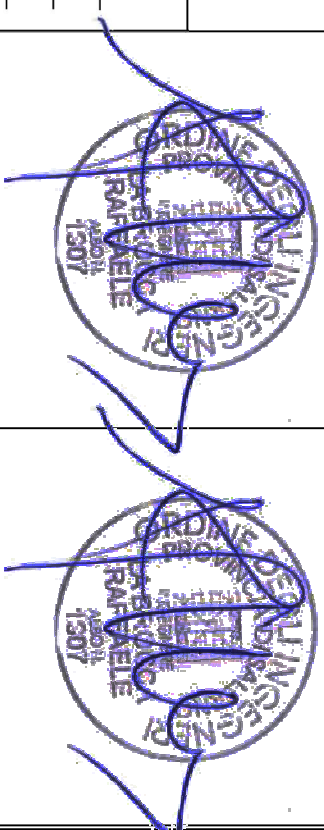
Scala : **1/2000** -
Data : **Marzo 2014**

Operatore : Geom. Carmine La Brocca
Archn. File : SERVERHP\Prat\2013-0025\Stralcio Catastale_Vigente.dwg

- SPAZIO RISERVATO ALLENTE PUBBLICO -



Lo Studio di Progettazione - Ing. Raffaele La Brocca, si riserva la proprietà di questo disegno e ne vieta la riproduzione e la divulgazione a terzi se non autorizzato

COMUNE DI EBOLI
Località " CUPE "
Stralcio Planimetrico Catastale Vigente

Foglio n° 19
Mappali nn° 250 - 252 - 253 - 254 - 550- 602 - 1083 - 1125
Scala 1:2000

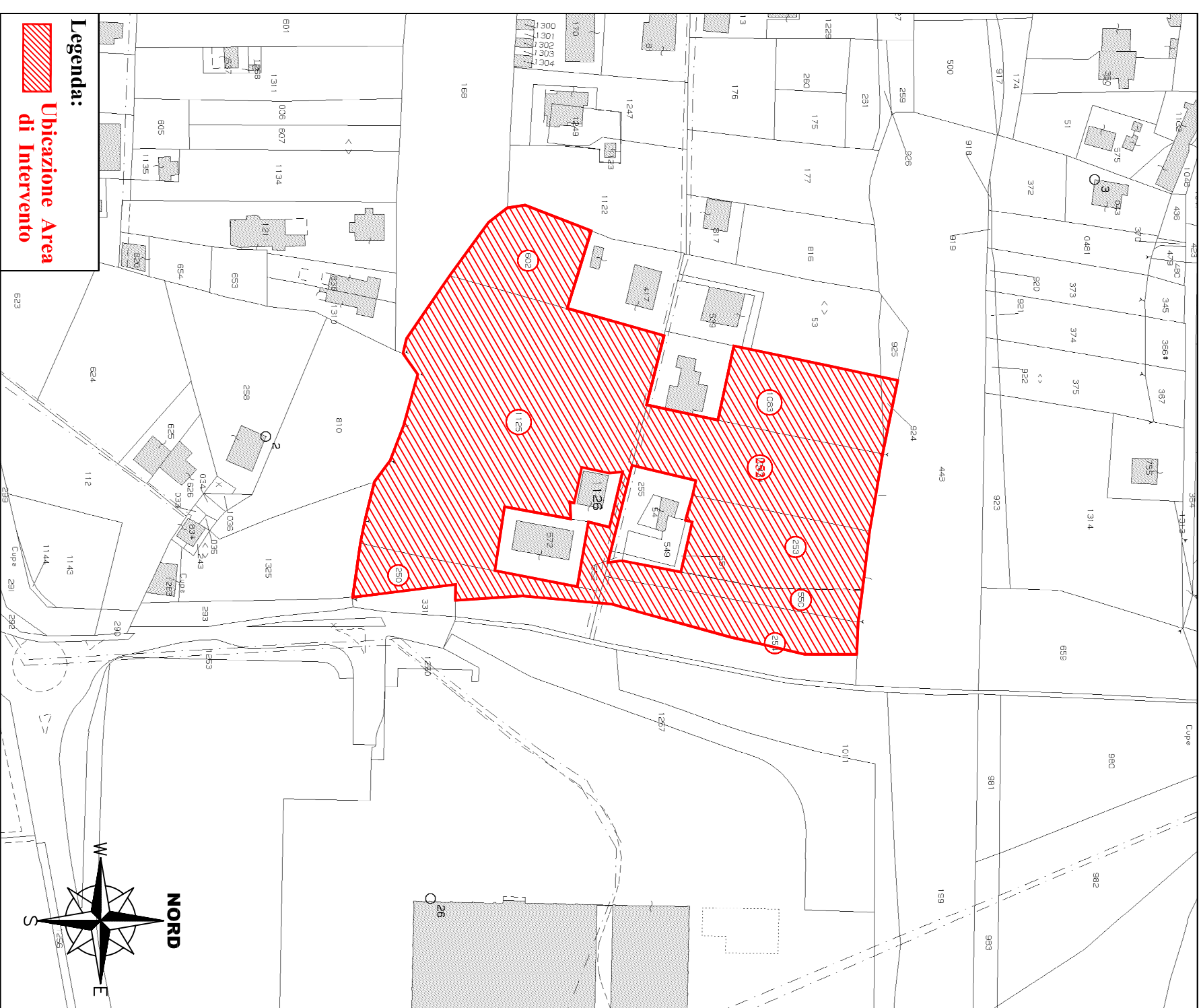

Legenda:
 Udicazione Area di Intervento

COMUNE DI EBOLI

P.U.A. " CUPE " - Sub-Ambito 1
Scheda n° 2 - Parte III delle NTA

Approvato dalla Giunta Comunale
con Deliberazione n° 385 del 31 Ottobre 2013
Esecuzione e Procedimento ai sensi dell'art.19 del R.E.C.
Scala 1:2000

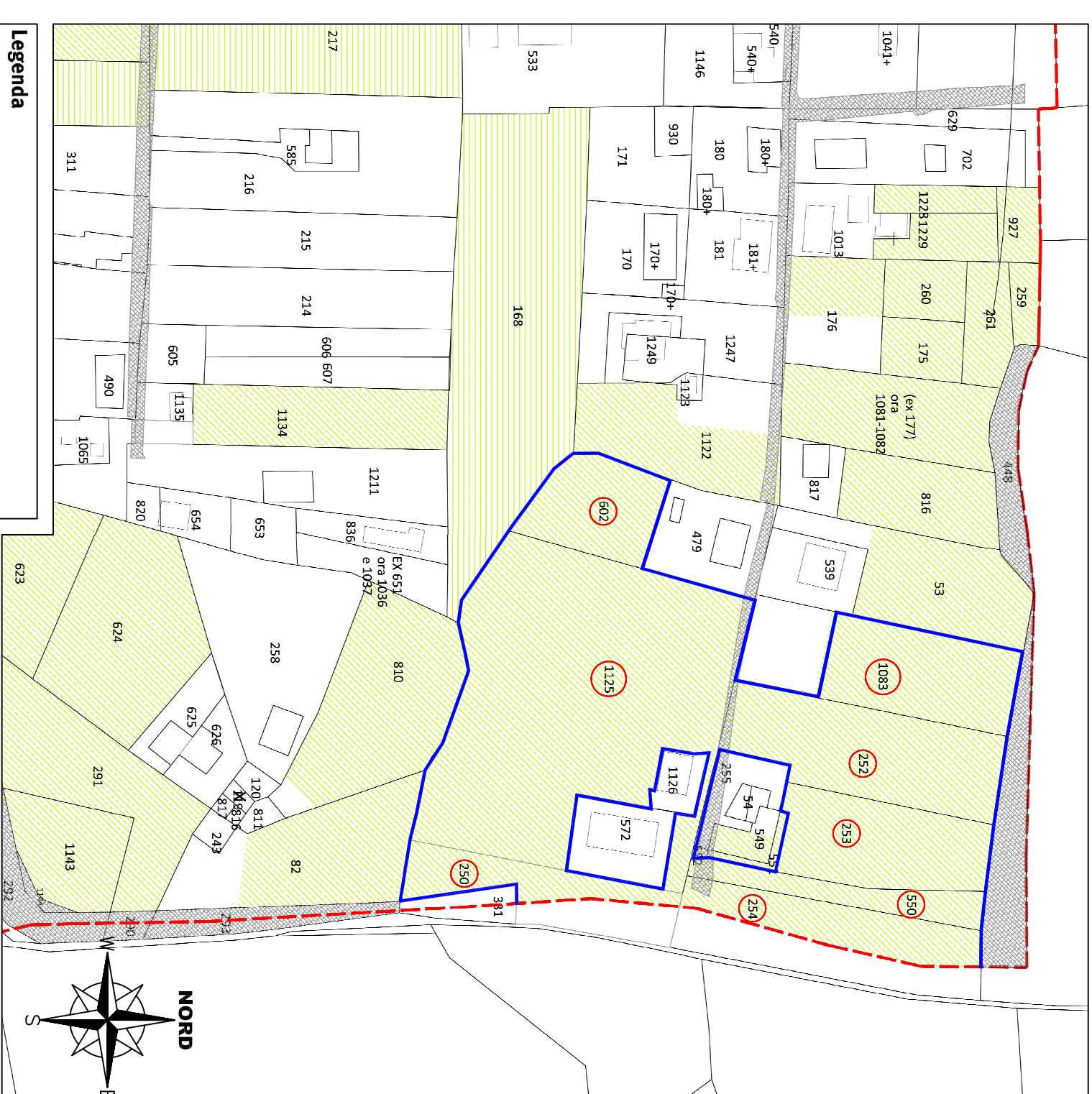

Legenda
 Sub-Ambito 1
 Area di Intervento
 Perimetro del Pua
 Superfici soggette a trasformazione - libere
 Superfici soggette a trasformazione - libere in parte
 Strade esistenti

Elaborato 2.2
Permettazione su base catastale della zona soggetta a trasformazione - Superficie libera

Suddivisione in Ambiti
Procedimento ai sensi dell'art.19 del R.E.

Superficie Complessiva Catastale : 22.617,00
Superficie Catastale Interna al Sub-Ambito 1 : 19.883,00