Comune di Eboli
Provincia di Salerno

Piano Urbanistico Attuativo
Sub-ambito "Corno d'Oro SUD 3"

Committenti: Barone Carmine e Barone Rosa

Progettista: ing. Francesco Ariano

Elaborato:
Tav. n. 4 : Planimetria generale vincoli urbanistici
Planimetria distanze da rispettare

Marzo 2018

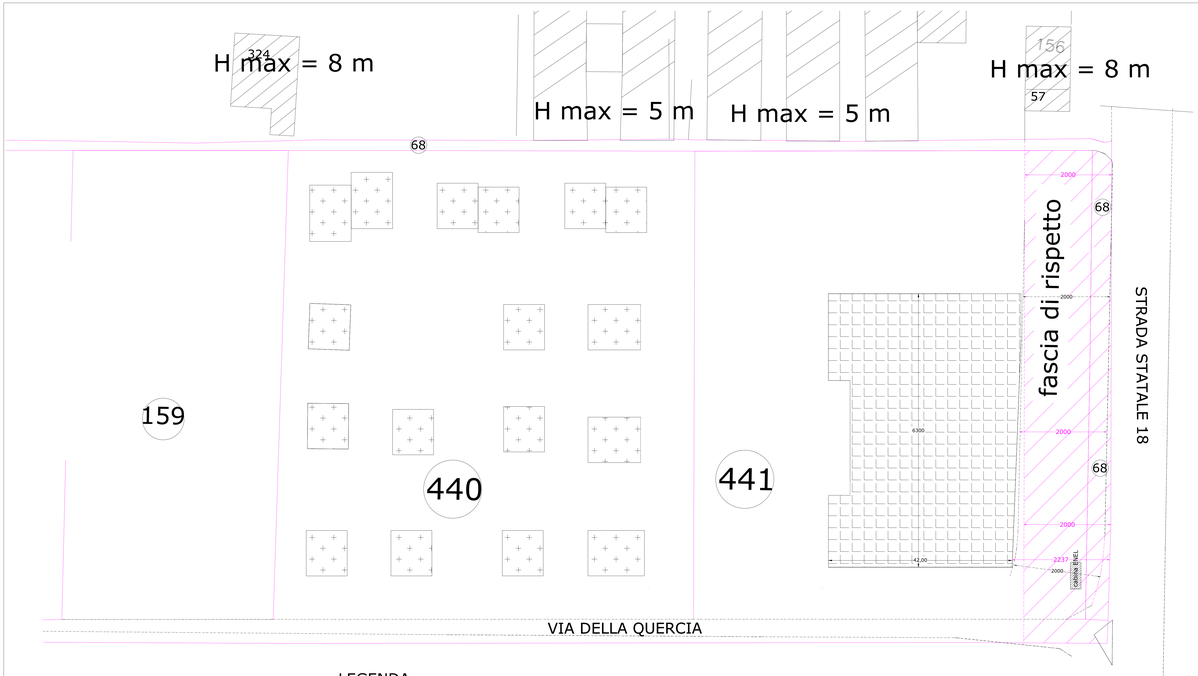

LEGENDA
linee di confine catastale
limite attuale della S.S. 18 e di via Della Quercia
fascia di rispetto stradale secondo la tav. 14.7.p del PRG
n. 17 villette
centro commerciale-direzionale

PLANIMETRIA GENERALE VINCOLI URBANISTICI

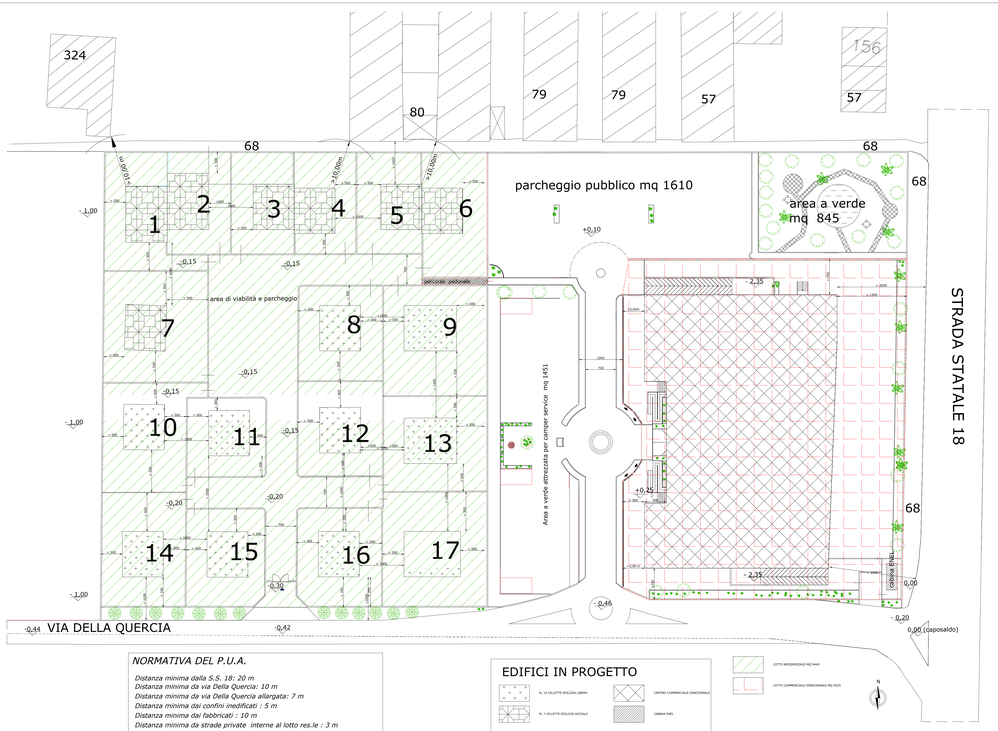

NORMATIVA DEL P.U.A.

Distanza minima dalla S.S. 18: 20 m
Distanza minima da via Della Quercia: 10 m
Distanza minima da via Della Quercia allargata: 7 m
Distanza minima dai confini inedificati : 5 m
Distanza minima dai fabbricati : 10 m
Distanza minima da strade private interne al lotto res.le : 3 m
Distanza minima dalle aree comunali per attrezzature : 5 m

H max villette :10,00 m (2 piani + interrato + sottotetto

H max edificio commerciale-direzionale :11,00 m (2 piani+ + interrato)

EDIFICI IN PROGETTO

N. 10 VILLETTE EDILIZIA LIBERA
N. 7 VILLETTE EDILIZIA SOCIALE
CENTRO COMMERCIALE DIREZIONALE
CABINA ENEL
LOTTO RESIDENZIALE MQ 9440
LOTTO COMMERCIALE DIREZIONALE MQ 5025

PLANIMETRIA GENERALE DISTANZE DA RISPETTARE