

Comune di Eboli  
Provincia di Salerno

Piano Urbanistico Attuativo  
Sub-ambito "Corno d'Oro SUD 3"

Committenti: Barone Carmine e Barone Rosa

Progettista: ing. Francesco Ariano

Elaborato:  
Tav. n. 8 : Planimetria generale del Piano Terra  
Profili longitudinali e trasversali di progetto

Marzo 2018

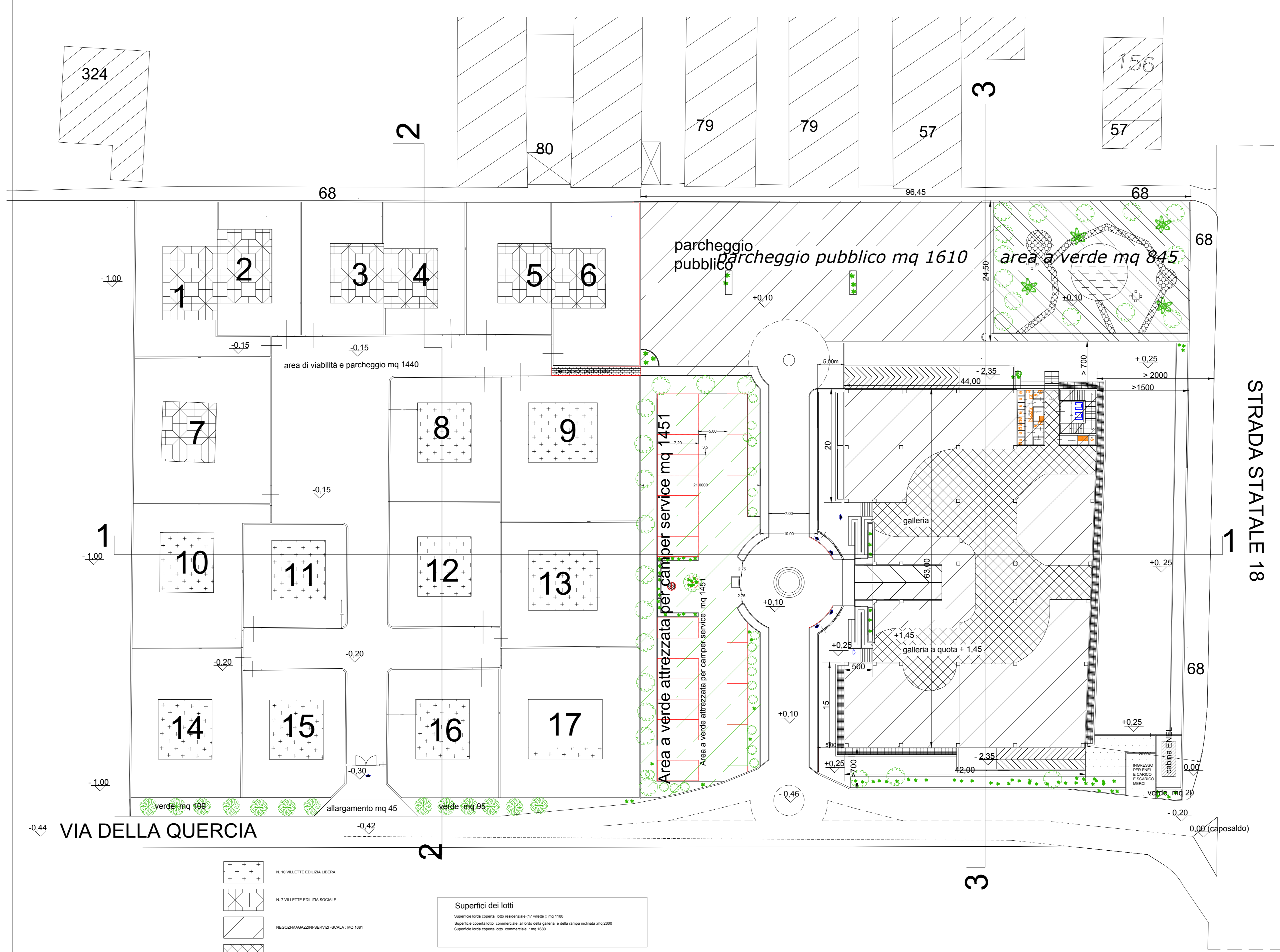

	N. 10 VALLETTE EDILIZIA LIBERA
	N. 7 VALLETTE EDILIZIA SOCIALE
	MEGGIO-MAGAZZINA-SERVIZI-DEGLIA. MQ 1081
	GALLERIA CENTRO COMMERCIALE (a 100mq). MQ 847

**Superfici dei lotti**  
Superficie totale coperta dalla destinazione (17 lotti) mq 1180  
Superficie coperta lotti commerciali, al centro della galleria e della rampa inclinata mq 2600  
Superficie totale coperta lotti commerciali mq 1080

PLANIMETRIA GENERALE PIANO TERRA

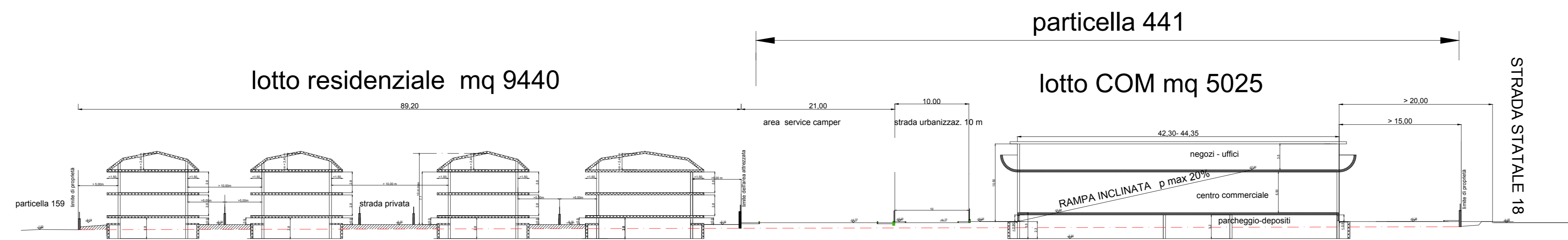

PROFILO 1-1 ( OVEST-EST) DI PROGETTO SCALA 1:500

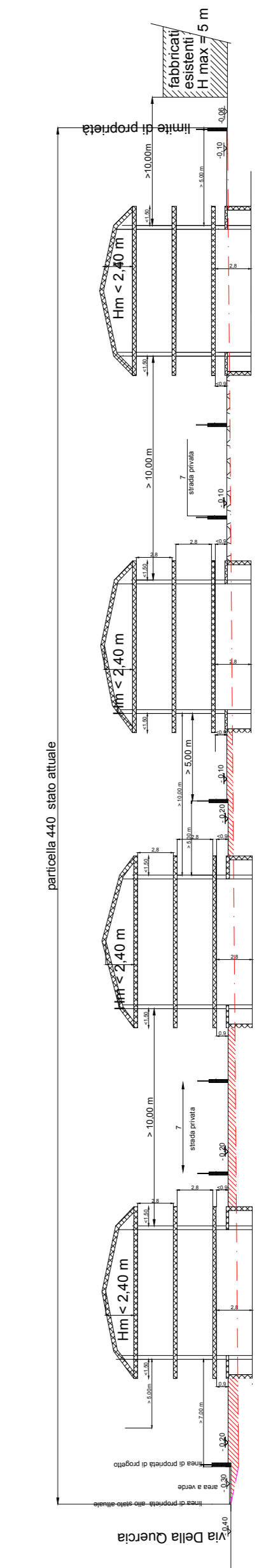

PROFILO 2-3 ( sud-nord) DI PROGETTO

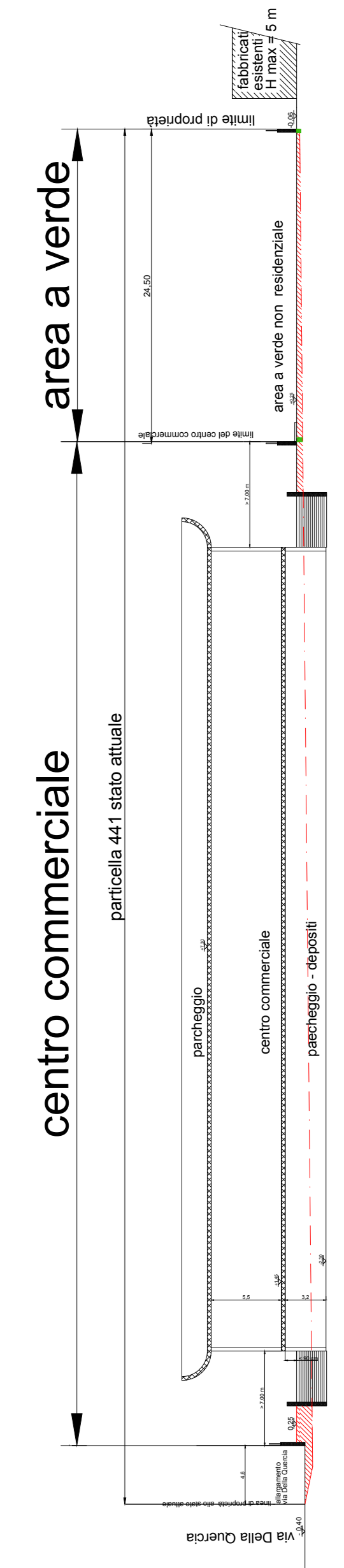

PROFILO 3-3 ( sud-nord) DI PROGETTO