

STATO DI PROGETTO - PIANTE PIANO TERRA CON INDIVIDUAZIONE DEGLI INTERVENTI FUNZIONALI ALL'IDONEITÀ STATICA (EVIDENZIATI IN ROSSO) : SCALA 1:50

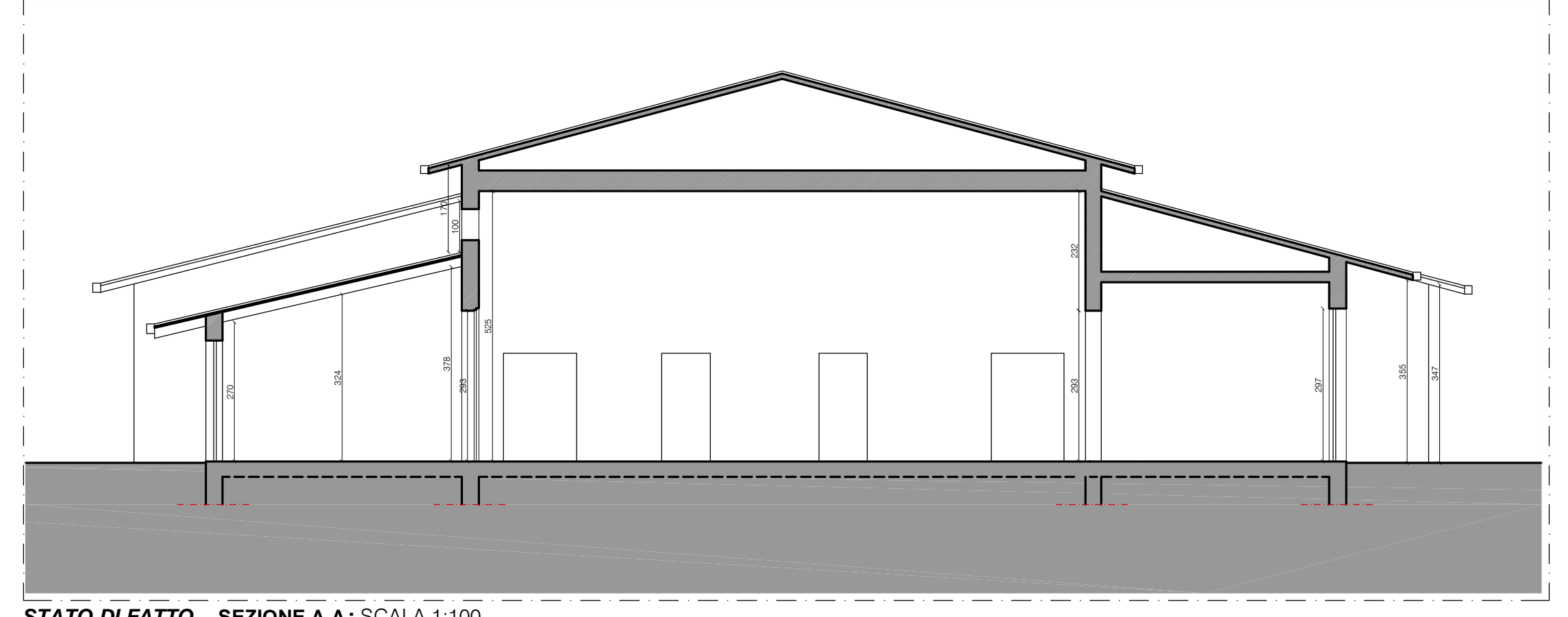

STATO DI FATTO - SEZIONE A-A: SCALA 1:100

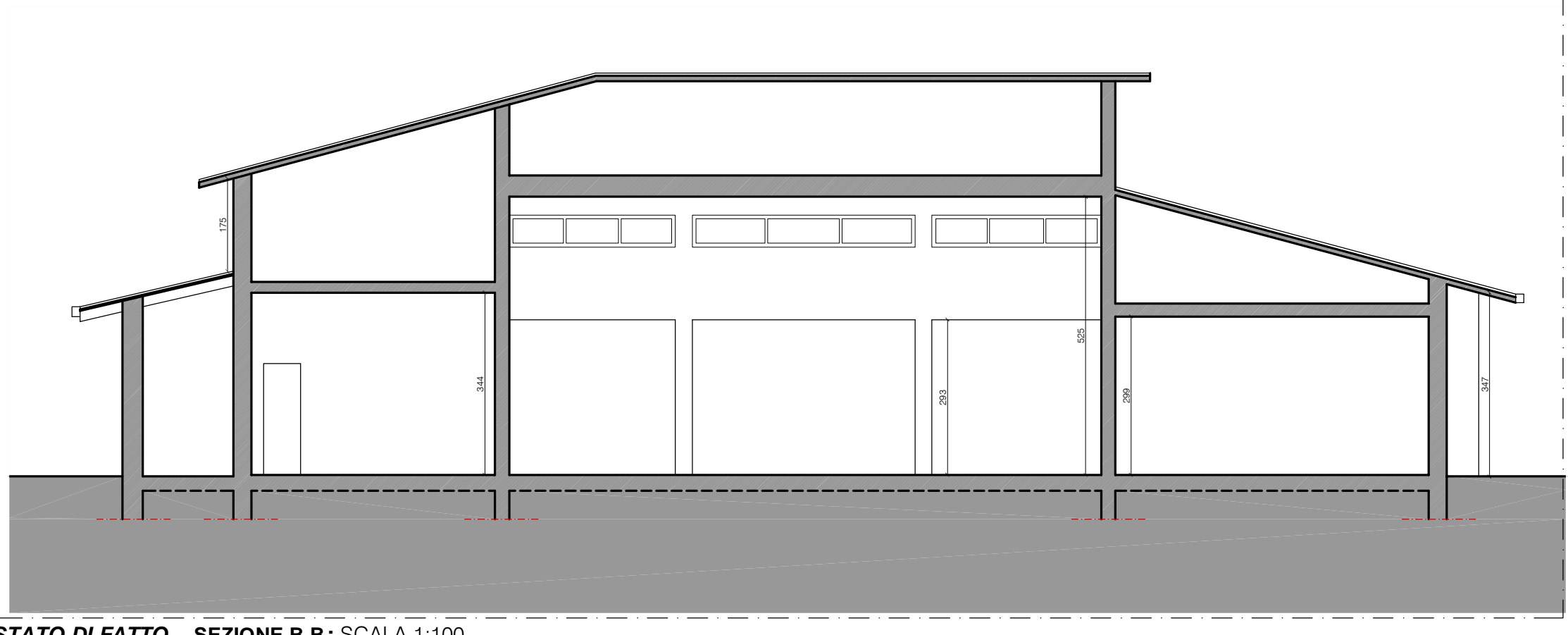

STATO DI FATTO - SEZIONE B-B: SCALA 1:100

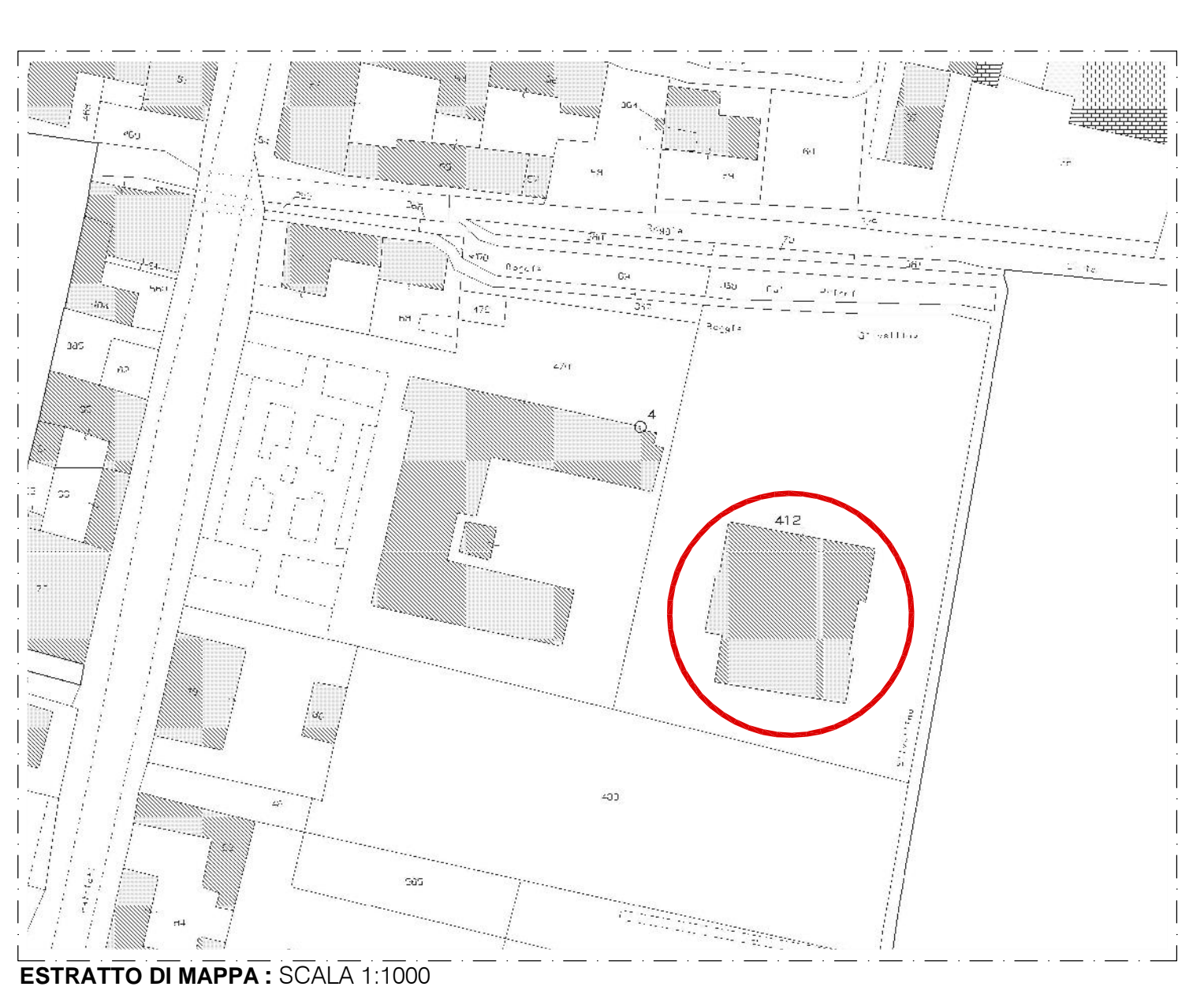
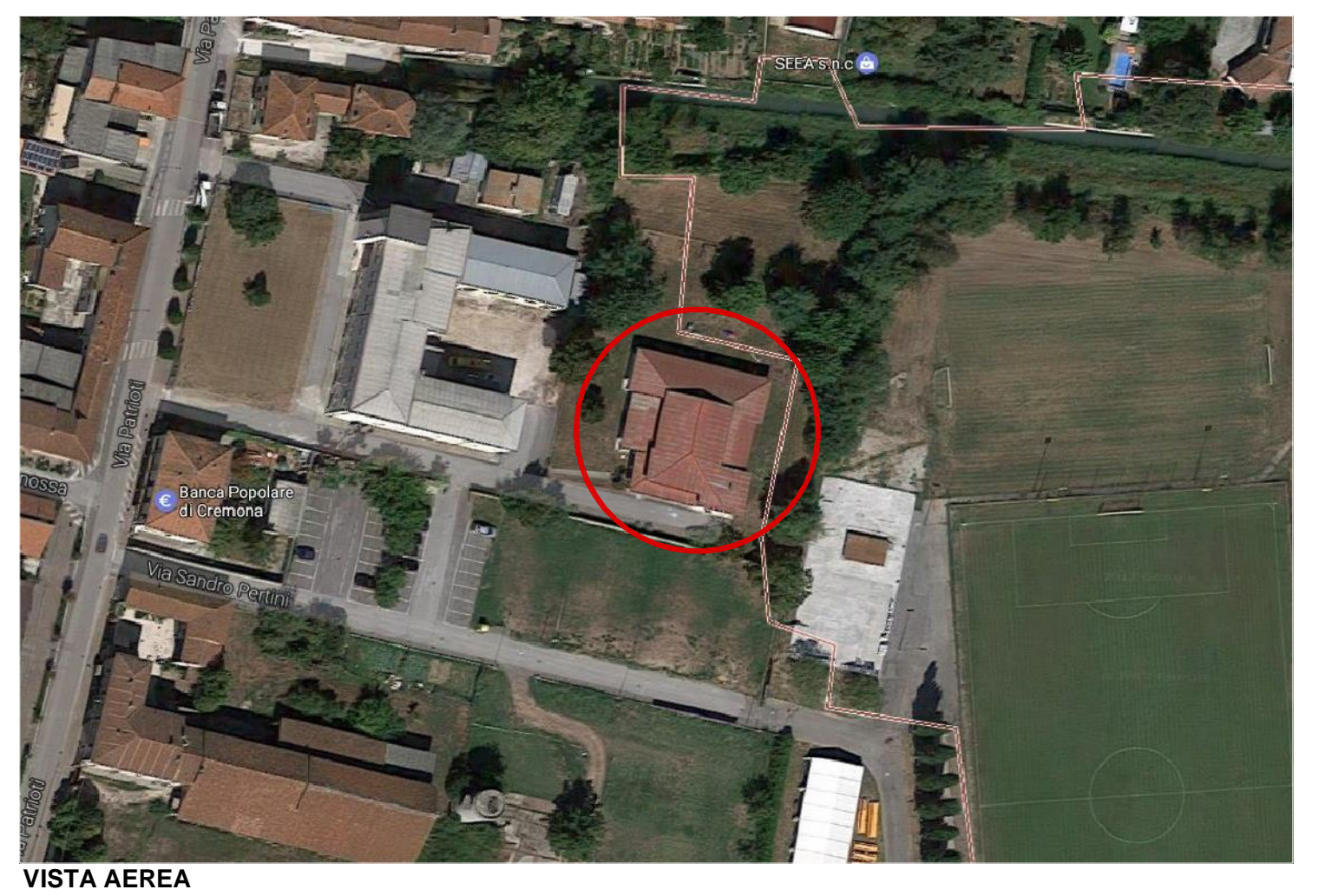

ESTRATTO DI MAPPA: SCALA 1:1000

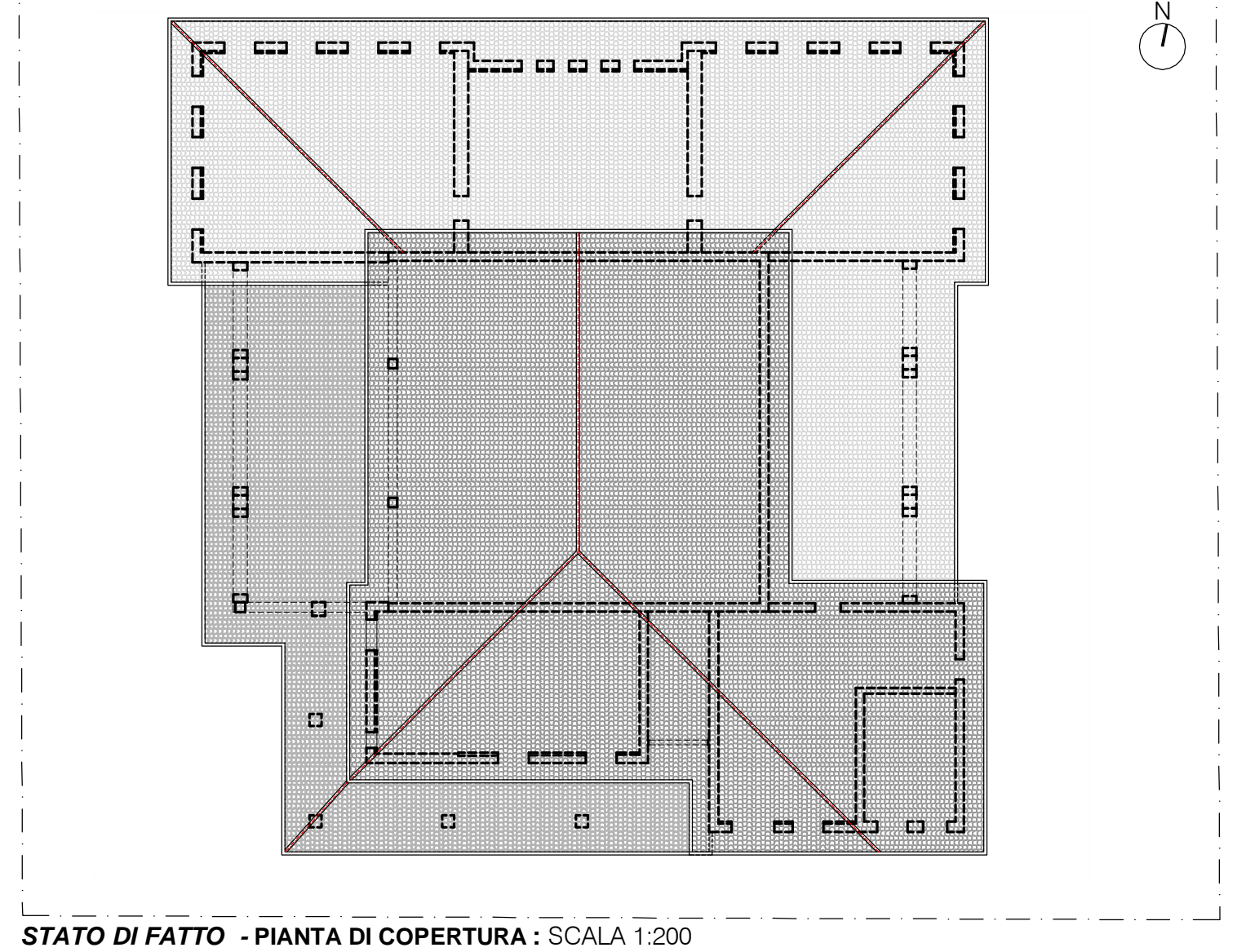

STATO DI FATTO - PIANTE DI COPERTURA: SCALA 1:200

STUDIO ASSOCIATO CERIOLO		Cremona - Viale Trento Trieste, 106 Tel. 0372/27540 E-mail studio@studiatecnicocerio.it	
Comune di Pieve San Giacomo		Provincia di Cremona	
COMUNE DI PIEVE SAN GIACOMO			
SCUOLA PER L'INFANZIA			
MAN.STRAORD. INTERVENTO LOCALE DI RINFORZO STATICO			
PROGETTO DEFINITIVO-ESECUTIVO			
oggetto	PIANTA PT E SEZIONI DI RILIEVO		num. A. 1
committente	Comune di Pieve San Giacomo	scale	1:200 1:100 1:50
		data	08/05/2017
aggiornamento		data	
aggiornamento		data	
aggiornamento		data	

Tutte le misure e quote devono essere verificate sul posto