P.I. 2015

COMUNE DI PAPOZZE

ELABORATO
01.b

scala 1:5.000

Variante n.1 al Piano degli Interventi
Piano Regolatore Comunale, L.R. 11/2004

ZONIZZAZIONE INTERO TERRITORIO

data: 09.11.2015

Amministrazione e coordinamento:

Il Sindaco
Pierluigi Mosca

Il Responsabile dell'Ufficio Tecnico
Geom. Andrea Ortolan

I Progettisti incaricati:

Dott. Lino De Battisti
Architetto

Dott. Carlo Romanato
Ingegnere

Collaboratore
Dott. Lorenzo Zago
Pianificatore Territoriale

Adottato dal Consiglio Comunale
in data _____

Approvato dal Consiglio Comunale
in data _____

Legenda
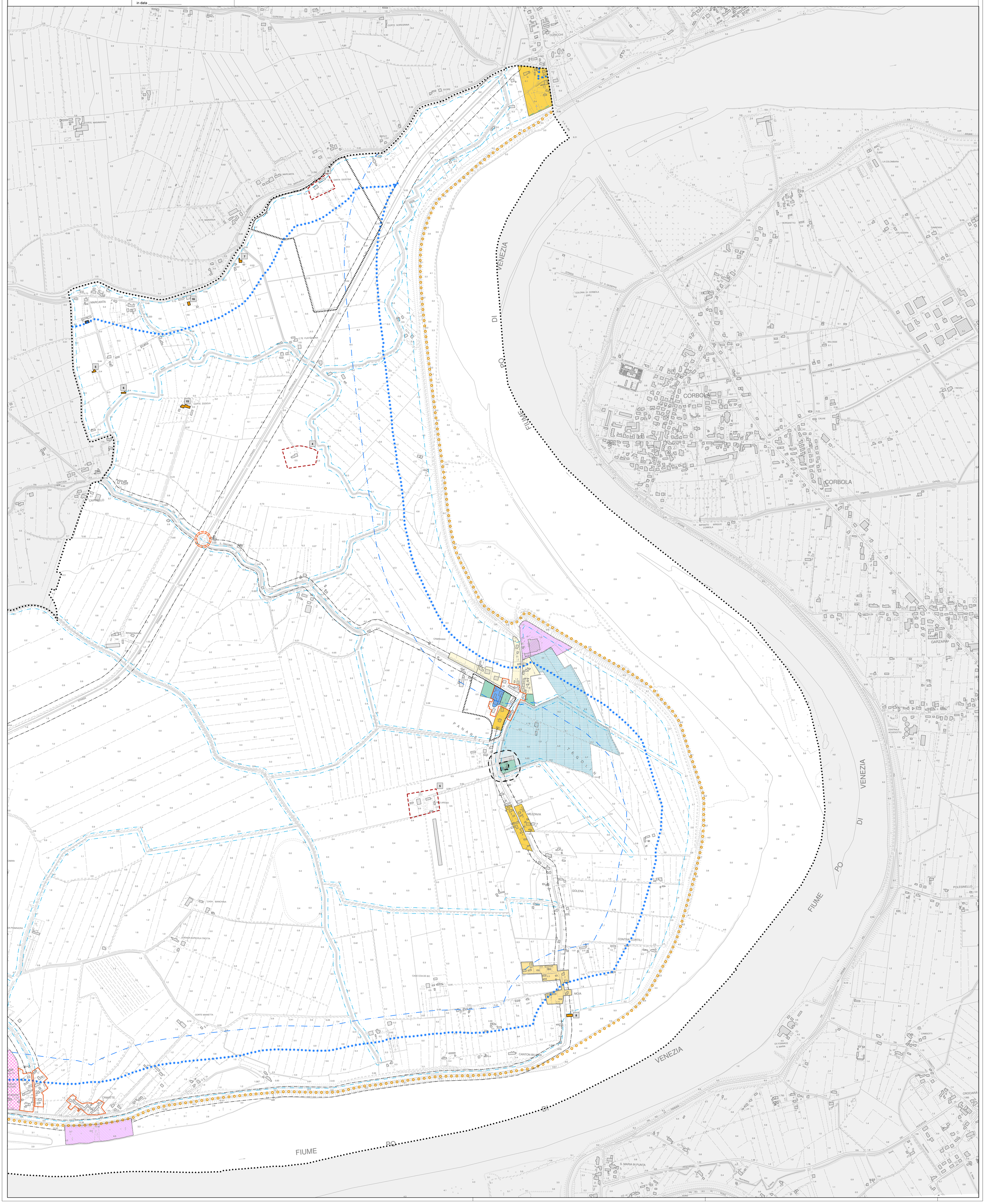
Limiti amministrativi	
Zona A - Comparti e/o edifici di interesse storico ambientale	Art. 24 N.T.O.
Zona B1 - Semintensiva esistente	Art. 25 N.T.O.
Zona C1 - Espansione del patrimonio edilizio esistente	Art. 26 N.T.O.
Zona C2 - Residenziale di espansione	Art. 27 N.T.O.
Zona D1 - Produttiva di completamento	Art. 28 N.T.O.
Zona D2 - Produttiva per campeggio	Art. 29 N.T.O.
Zona D3 - Agroalimentare e produttiva	Art. 30 N.T.O.
Zona D4 - Attività turistico ricreativa	Art. 31 N.T.O.
Zona D5 - Attività ed attrezzature turistiche e portuali	Art. 32 N.T.O.
Zona D6 - Impianto sportivo polifunzionale ed attrezzature turistiche ricettive	Art. 33 N.T.O.
Zona E - Agricola	Art. 35 N.T.O.
NRA - Nuclei residenziali in ambito agricolo	Art. 38 N.T.O.
NED - Nuclei residenziali di edificazione diffusa	Art. 39 N.T.O.
Zona F1 - Aree per l'istruzione	Art. 42 N.T.O.
Zona F2 - Aree per attrezzature di interesse collettivo	Art. 43 N.T.O.
Zona F3 - Aree attrezzate a parco, gioco e sport	Art. 44 N.T.O.
Zona F4 - Parcheggi pubblici	Art. 45 N.T.O.
Zona E/A - Aggregazioni rurali ambientali	Art. 40 N.T.O.
Zona E/B - Tipologie rurali semplici	Art. 41 N.T.O.
Edifici non più funzionali all'attività agricola	Art. 22 N.T.O.
Fascia di rispetto cimiteriale	Art. 50 N.T.O.
Fascia di rispetto stradale	Art. 47 N.T.O.
Rispetto idraulico	Art. 56 N.T.O.
Vincolo paesaggistico, art. 142, lett. c, D.Lgs. 42/2004	Art. 53 N.T.O.
Fascia di tutela dal Fiume Po (Art. 41, lett. g), L.R. 11/2004)	Art. 54 N.T.O.
Aree di notevole interesse pubblico, art. 136, D.Lgs. 42/2004	Art. 52 N.T.O.
Itinerari ciclabili programmati	Art. 47 N.T.O.
Viabilità programmata	Art. 47 N.T.O.
Aree con Piani Attuativi Approvati	Art. 8 N.T.O.