



REGIONE  
TOSCANA



*WEBINAR: Prevenzione e contrasto alla diffusione della peste suina africana: il ruolo dei Comuni — 24 febbraio 2022 ore 14.30*

## **LA PESTE SUINA AFRICANA: LE MISURE DI BIOSICUREZZA E PREVENZIONE, RUOLO DELLE AMMINISTRAZIONI COMUNALI**



Direzione SANITÀ, WELFARE E COESIONE SOCIALE  
Settore PREVENZIONE COLLETTIVA

*Dr.ssa Emanuela Balocchini*

*Dr. Alessio Capecchi*

# Peste Suina Africana: Resistenza del virus

- E' l'unico virus DNA trasmesso da artropodi "arbo virus"
- Ne esistono più di 20 genotipi diversi.
- Solo i membri della famiglia dei suidi (Suidae) sono recettivi all'infezione
- La malattia clinica è visibile solo nel suino domestico e nel cinghiale ( entrambi Sus scrofa)



Il virus è molto resistente, ad ampio range di PH e temperature:

- Sopravvive: carni e visceri 105gg
- carne salata 182gg
- carne/grasso, pelle essiccata 300gg
- carne congelata ANNI
- Resiste all'autolisi, per cui rimane infettante anche nelle carcasse putrefatte per diverse settimane ( dipende temperatura)

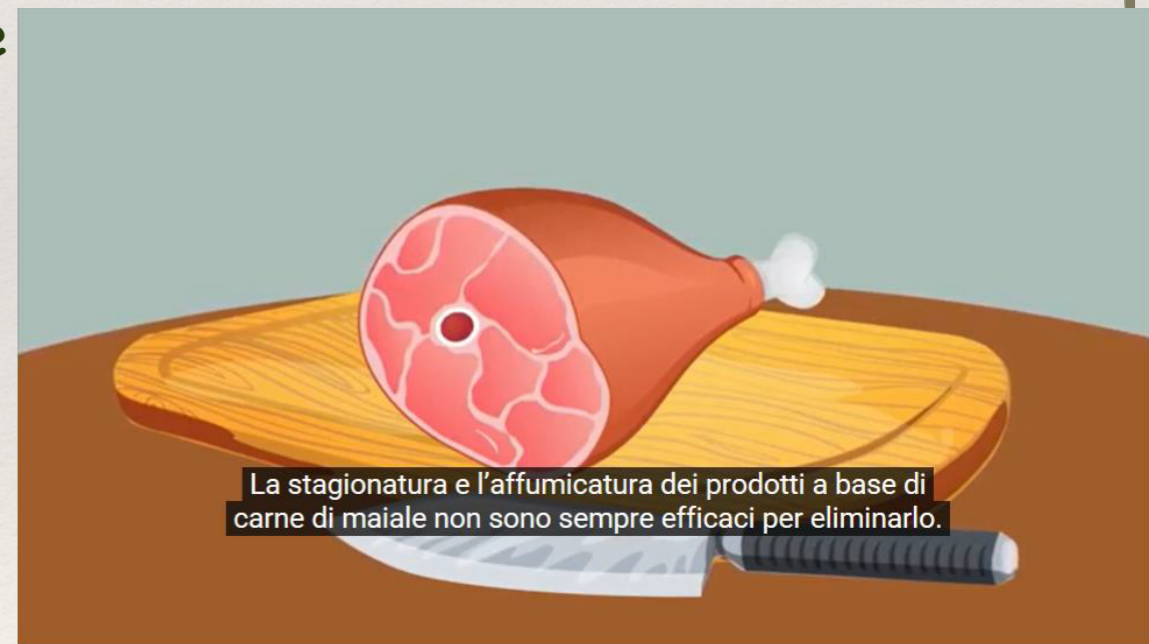

# Peste Suina Africana: PERCHÉ TANTA PAURA?

- NON È UNA ZONOSI
- IMPATTO DEVASTANTE SULL'INTERO COMPARTO SUINICOLO, CON CONSEGUENZE RILEVANTI SIA IN TERMINI ECONOMICI, SOCIALI CHE AMBIENTALI:
- BLOCCO MOVIMENTAZIONI DEI SUINI ...E NON SOLO....
- BLOCCO ESPORTAZIONI
- PERDITA POSTI DI LAVORO

# Peste Suina Africana:

È arrivata dove nessuno se lo aspettava ma nel modo in cui tutti si aspettavano

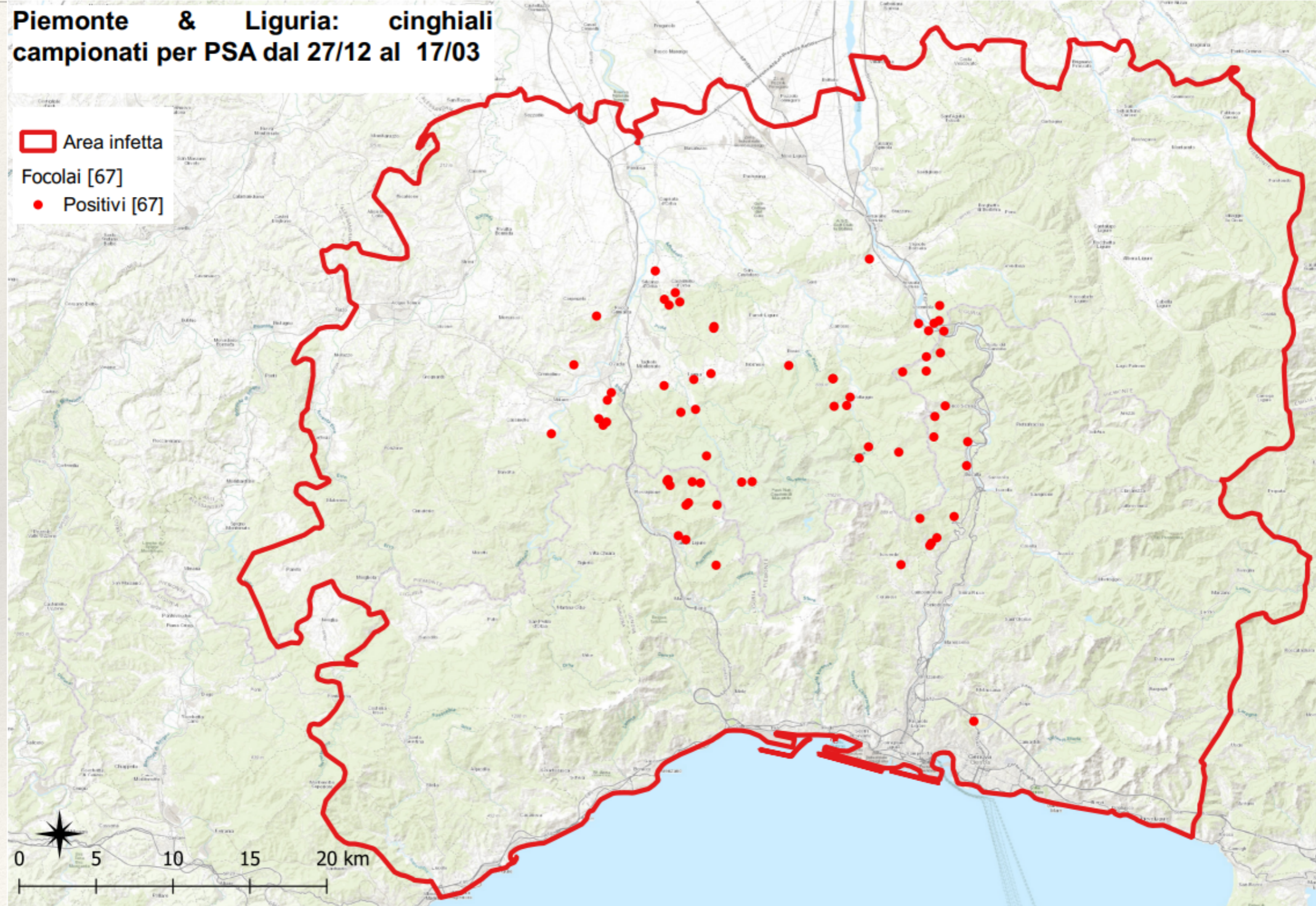

# **Peste Suina Africana: MISURE DI CONTRASTO**

- **PSA-PIANO DI SORVEGLIANZA E PREVENZIONE IN ITALIA E PIANO ERADICAZIONE IN SARDEGNA 2020(INVIATO ALLA COMMISSIONE EU. DAL MS NEL GENNAIO 2020)**
- **PSA-PIANO DI SORVEGLIANZA E PREVENZIONE IN ITALIA E PIANO ERADICAZIONE IN SARDEGNA **2021/2022**(INVIATO ALLA COMMISSIONE EU. DAL MESE DI LUGLIO 2021):**
- **MISURE DI PREVENZIONE CONTRO I PRINCIPALI RISCHI DI INTRODUZIONE DEL VIRUS PSA NELLE REGIONI INDENNI**

**Azioni partendo con l'approccio**

**"non se arriva...ma quando arriva".....**

**-.....come una novella Cassandra**

# PSA CENTRALITÀ DEL CINGHIALE

**IL CINGHIALE PER LE SUE  
CARATTERISTICHE E LA SUA  
GESTIONE VENATORIA RAPPRESENTA  
IL "Combustibile" perfetto !!!**

REGIONE TOSCANA  
CONFRONTO CONSISTENZE  
U.SELVATICI VS U.DOMESTICI

■ bovini e bufalini ■ suini ■ cinghiale ■ capriolo ■ ungulati selvatici(5 specie)

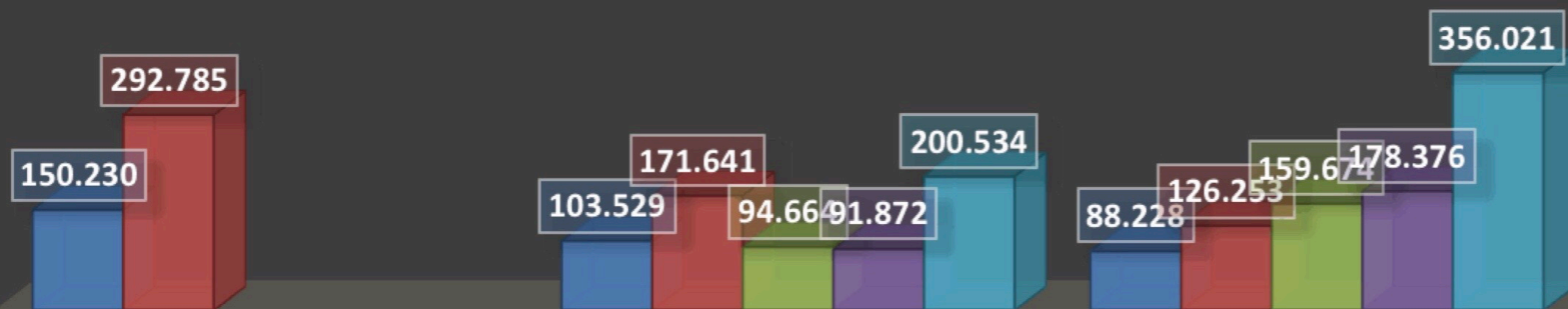

# PSA: EVOLUZIONE CONSEGUENTE AL PEGGIORAMENTO DEL QUADRO EPIDEMIOLOGICO

OGGI

LIVELLO DI  
ALLERTA MINIMO

DOMANI

LIVELLO DI  
ALLERTA MASSIMO

DOPODOMANI

STATO DI  
EMERGENZA

MISURE SANITARIE

PROGRESSIVAMENTE VINCOLANTI E NON SINDACABILI  
Indicazioni contenute nei piani di gestione dell'emergenza

LINEA TEMPORALE RELATIVA  
GIORNI → MESI → ANNI → ORE

# PSA PROGRESSIONE DELLE MISURE SANITARIE

**OGGI**

~~**DOMANI**~~

## LIVELLO DI ALLERTA MASSIMO:

l'innalzamento del livello di allerta viene deciso dal Ministero della Salute di concerto con le autorità regionali o provinciali competenti sulla base delle evidenze epidemiologiche. (proporzionale dal Fronte epidemico ai margini dei confini nazionali all'ingresso del virus nel territorio italiano. Assenza di focolai nel territorio regionale)

## VINCOLI SANITARI

### 1-SMALTIMENTO SCARTI DI MACELLAZIONE DEI CINGHIALI ABBATTUTI A CACCIA E CONTROLLO

#### VINCOLO

EVISCERAZIONE DEI CAPI NELLE CASE DI CACCIA E SMALTIMENTO DEGLI SCARTI DI MACELLAZIONE CON DITTE SPECIALIZZATE -ADOZIONI DI PROTOCOLLI DI BIOSICUREZZA IN AMBITO VENATORIO

### 1-BLOCCO PRELIEVO VENATORIO E AUMENTO CONTROLLO

#### VINCOLO

- A. DIVIETO ATTIVITÀ' VENATORIA (TUTTA) SU AREA SOTTOPOSTA A VINCOLO
- B. DIVIETO ACCESSO AD AREA BOSCATI PER QUALSIASI TIPO DI ATTIVITÀ'
- C. RECINZIONE AREA INFETTA
- D. INCREMENTO ATTIVITÀ' DI CONTROLLO NEL BUFFER ATTORNO ALL'AREA SOTTOPOSTA A VINCOLO

## AUMENTO BIOSICUREZZA E SORVEGLIANZA PASSIVA



# PSA RIEPILOGO MISURE SANITARIE

Dispositivo del Direttore Generale della sanità animale  
e dei farmaci veterinari MINISTERO DELLA SALUTE del 18  
gennaio 2022

## AZIONI RICHIESTE



LIVELLO DI ALLERTA  
MASSIMO :

-PRIORITÀ CAMPIONARE  
-SMALTIRE LE CARCASSE  
RACCOMANDAZIONE NON  
VINCOLANTE

- ❖ Aumento biosicurezza
- ❖ Rafforzamento sorveglianza  
passiva
- ❖ BATTUTE RICERCA CARCASSE
- ❖ **SIMULAZIONI**

**ANCI E AMMINISTRAZIONI COMUNALI:  
RUOLO DETERMINANTE E STRATEGICO**

**OGGI**

**PRINCIPALI AREE D'INTERVENTO**

**INFORMAZIONE CITTADINANZA**



# ANCI E AMMINISTRAZIONI COMUNALI: RUOLO DETERMINANTE E STRATEGICO

**OGGI**

## **PRINCIPALI AREE D'INTERVENTO**

### **GESTIONE RIFIUTI**

- **MESSA IN SICUREZZA. EVITARE CONTATTO TRA CINGHIALI E RIFIUTI**
- **ATTENZIONE ALLA PRATICA DELL'AUTO COMPOSTAGGIO. VIETARE CHIARAMENTE L'AUTOCOMPOSTAGGIO PER RESIDUI UMIDI DI ORIGINE ANIMALE**
- **GESTIONE SCARTI DI MACELLAZIONE DELLE SQUADRE (CHE AD OGGI SECONDO NORMATIVA VIGENTE SONO ASSIMILABILI A RIFIUTI DOMESTICI)**

# ANCI E AMMINISTRAZIONI COMUNALI: RUOLO DETERMINANTE E STRATEGICO

OGGI

## PRINCIPALI AREE D'INTERVENTO

### GESTIONE CARCASSE

- CARCASSE DI CINGHIALE(E ALTRE SPECIE) RINVENUTE NEL SUOLO PUBBLICO
- Alle Amministrazioni comunali, ai sensi del comma 3 dell'art.29 della L.R. 59/2009, spetta la rimozione dal suolo pubblico ed alla successiva distruzione delle carcasse animali di qualunque specie
- SUOLO PUBBLICO: Suolo pubblico o aree pubbliche sono le aree e gli spazi sovrastanti e sottostanti, appartenenti al demanio (alveo corsi d'acqua) o al patrimonio indisponibile del Comune, altri Enti pubblici .
- IMPORTANTE x CINGHIALE :PRIMA DEL RELATIVO SMALTIMENTO SI DEVE CONTATTARE IL SERVIZIO VETERINARIO USL PER IL CAMPIONAMENTO.

# ANCI E AMMINISTRAZIONI COMUNALI: RUOLO DETERMINANTE E STRATEGICO

**OGGI**



## **PRINCIPALI AREE D'INTERVENTO**



### **ORDINAZZE SINDACALI**

- **STRUMENTO PREZIOSO DA NON INFLAZIONARE**
- **IN ASSENZA DI STATO EMERGENZIALE DETERMINATO DA FOCOLAI ATTIVI NEL PROPRIO TERRITORIO O IN COMPRESORI CONFINANTI ,LE RESTRIZIONI NON SONO SUPPORTATE SIA DAL PUNTO DI VISTA GIURIDICO CHE SANITARIO**



### **RAFFORZAMENTO BIOSICUREZZA STRUTTURE DETENZIONE SUIDI**

- **AUTORIZZAZIONI DI COMPETENZA PER REALIZZAZIONE RECINZIONI E STRUTTURE ASSIMILABILI**

## COSTRUIRE UNA RETE DI ALLERTA RAPIDA

OGGI



- Trovare più carcasse possibili per dimostrare di essere area indenne. 0 intercettare prima possibile incursioni virali....



# PSA : RUOLO DEL MONDO VENATORIO

## OBIETTIVI:

- 1) CIRCOSCRIVERE E GESTIRE AREE PICCOLE
- 2) RAPIDA ATTUAZIONE MISURE DI RESTRIZIONE ED ERADICAZIONE VIRUS [divieti, **RECINZIONI**, ABBATTIMENTI, RIMOZIONE CARCASSE]

TEMPESTIVA SCOPERTA della presenza del virus: è l'aspetto più rilevante; permette di avere una piccola Area infetta, gestibile con una discreta probabilità di successo (V. Guberti-ISPRA)

## PRINCIPALI CAUSE DI FALLIMENTO DELLA LOTTA CONTRO LA PSA:

1. Segnalare in ritardo carcasse infette
2. Mancata o ERRATA rimozione delle carcasse infette
3. Mancata gestione della popolazione di cinghiale

---

---

**NUMERO UNICO REGIONALE PSA  
SEGNALAZIONE CARCASSE DI CINGHIALE  
0573-306655**

*Regione Toscana*



**DR. ALESSIO  
CAPECCI (PHD)**

SETTORE PREVENZIONE  
COLLETTIVA