

COMUNE DI MAGLIANO DE' MARSI (AQ)

I sopralluoghi per l'individuazione dei siti valanghivi sono stati condotti durante l'estate 2019, con la preziosa assistenza e collaborazione del personale dei Carabinieri Forestali che hanno messo a disposizione la loro conoscenza del territorio e la memoria degli eventi valanghivi occorsi nel passato.

Il comune di Magliano de' Marsi, che ha un'estensione di 71 km², si sviluppa tra il fiume Salto e i versanti sud-ovest del Monte di Sevice (2355 m slm) e del Monte Velino (2486 m slm), nel Parco Naturale Regionale del Sirente-Velino.

I comuni confinanti sono Borgorose (RI), Lucoli, Massa d'Albe, Rocca di Mezzo, Sante Marie, Scurcola Marsicana, Tagliacozzo.

Circa il 45% (32 km²) del territorio comunale si trova a quote superiori a 1000 m slm. Quest'area si trova quasi completamente nel settore settentrionale del territorio comunale, nel Parco del Sirente-Velino. All'interno del comune, oltre alla cima del Monte di Sevice, si trovano anche il Monte Rozza (2064 m slm) e il Costone (2271 m slm) al confine coi comuni di Rocca di Mezzo e Lucoli.

Sono stati individuati N°31 siti valanghivi, nessuno dei quali è presente sulla carta storica. Tutti i siti si trovano nell'area del Parco e nessuno di questi interessa infrastrutture pubbliche, se non la viabilità sentieristica. N°9 siti sono localizzati sui versanti sud-ovest del Monte di Sevice e del Velino, i restanti N°22 siti nel Vallone di Teve. Nessuno dei siti interessa infrastrutture pubbliche, se non la rete sentieristica locale.

Data la quota e l'esposizione gli scaricamenti sui versanti del Monte Velino e Sevice si verificano abbastanza rapidamente dopo la conclusione della nevicata e generalmente riguardano la parte in quota del bacino. Spesso si tratta di distacchi di neve a debole coesione che si arrestano lungo il pendio stesso.

In base alle testimonianze storiche dei frequentatori e degli abitanti della zona si sono individuati N°30 siti valanghivi riportati nelle relative tavole.

I testimoni che hanno fornito informazioni contenute nelle schede illustrative dei siti cartografati e che hanno contribuito alla conoscenza dei fenomeni valanghivi storici nel territorio comunale sono i seguenti:

-
-
-
-



Figura 1. Traccia del sopralluogo del 10/08/2019 e localizzazione delle foto



Figura 2. Panoramica sul Monte Velino e sul Monte di Sevice con i siti sulle loro pendici - Foto 1

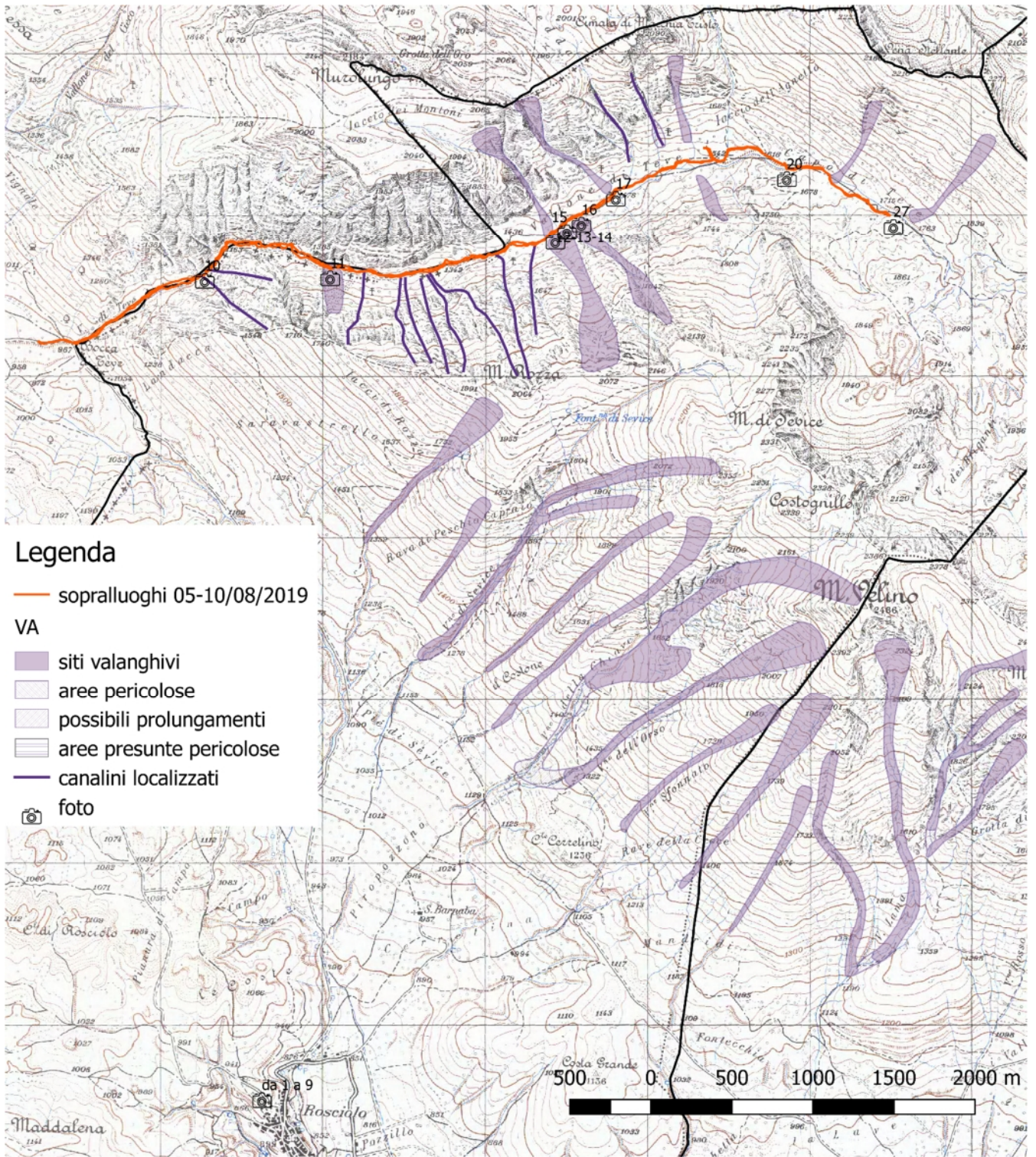

Figura 3. Panoramica sui siti ubicati sui pendii del Monte Rozza e sul versante est del Monte di Sevice (siti n°4-5-6-7-8-14) - Foto 2



Figura 4. Vallone della Chiave, panoramica del sito al centro della foto - Foto 3



Figura 5. Vallone dell'orso, Vallone Sfoncato e Rava della Croce, panoramica sui 3 siti sul versante sud-ovest del Monte Velino - Foto 4



Figura 6. Rava della Croce, dettaglio sulla zona di distacco - Foto 5



Figura 7. Vallone dell'Orso e Vallone Sfonnato, dettaglio sulle zone di distacco - Foto 6



Figura 8. Vallone dell'Orso e vallone Sfonnato, dettaglio sulle zone di arresto - Foto 7



Figura 9. Vallone della Chiave, dettaglio - Foto 8



Figura 10. Vallone della Chiave, dettaglio della zona di scorrimento e arresto - Foto 9



Figura 11. Vallone di Teve, foto verso monte - Foto 10



Figura 12. Vallone di Teve, da zona di arresto (sentiero) verso monte - Foto 11



Figura 13. Vallone di Teve, dettaglio sulla zona di distacco e successivo scorrimento di uno dei siti - Foto 12



Figura 14. Vallone di Teve - da zona di arresto verso monte - Foto 13



Figura 15. Vallone di Teve, vegetazione più giovane della circostante in zona di arresto - Foto 14



Figura 16. Vallone di Teve, dettaglio zona di distacco - Foto 15



Figura 17. Vallone di Teve, da zona di arresto verso monte - Foto 16



Figura 18. Vallone di Teve (sito n°12), dettaglio su zona di distacco e successivo scorrimento - Foto 17



Figura 19. Panoramica del sito da monte nel Vallone di Teve - Foto 20



Figura 20. Panoramica sui siti di Monte del Vallone di Teve - Foto 21



Figura 21. Panoramica sui siti in destra orografica al Vallone di Teve dal Colle dell'Orso – Foto 22

Si riporta nel seguito il listato dei codici delle valanghe censite e la denominazione attribuita:

30660530001	Vallone di Teve
30660530002	Vallone di Teve
30660530003	Vallone di Teve
30660530004	Vallone di Teve
30660530005	Vallone di Teve
30660530006	Capo di Teve
30660530007	Capo di Teve
30660530008	Vallone di Teve
30660530009	Vallone di Teve
30660530010	Vallone di Teve
30660530011	Vallone di Teve
30660530012	Vallone di Teve
30660530013	Vallone di Teve
30660530014	Vallone di Teve
30660530015	Vallone di Teve
30660530016	Vallone di Teve
30660530017	Vallone di Teve
30660530018	Vallone di Teve
30660530019	Vallone di Teve
30660530020	Vallone di Teve
30660530021	Vallone di Teve
30660530022	Lacci di Rozza
30660530023	Rava di Peschio Caprato
30660530024	Vallone di Sevice
30660530025	Vallone di Sevice
30660530026	Il Costone
30660530027	Il Costone
30660530028	Vallone della Chiave
30660530029	Monte Velino - Vallone dell'Orso
30660530030	Monte Velino - Vallone Sformato
30660530031	Monte Velino - Rava della Croce