

COMUNE DI COMACCHIO
PROVINCIA DI FERRARA

Oggetto
P.U.A. "SCACCHI"
Lido degli Scacchi

Sito
Lido degli Scacchi - Comacchio (FE)
NCEU Foglio 46 Mappale Sub

Proprietà
Ditte: Imm.re Tomasi Costruzioni s.r.l., Imm.re Femar s.r.l., Pozzati R.- Querzoli A.- Querzoli V., Altre ditte

Committente
Ditte: Imm.re Tomasi Costruzioni s.r.l., Imm.re Femar s.r.l., Pozzati R.- Querzoli A.- Querzoli V.

Fase
PROGETTO DEFINITIVO

Descrizione
Stato di Progetto - Profili altimetrici

N. Elaborato AR12a
Emissione R01
Data 20.05.2022

Scala
1:2.000-500

Emissione	Data	Descrizione
R00	31/12/2021	Prima emissione
R01	20/05/2022	Risposta a richiesta integrazioni del 20/04/2022

Il Progettista
Cod. Pratica P21-160
Project Manager Ing. Federico Di Carlo

Arch. Irene Ferroni
Redatto Dott.ssa Flaminia Marafelli
Controllato Ing. Federico Di Carlo
Approvato Arch. Irene Ferroni

File: P21-160_PUA_SCACCHI_COMACCHIO_SDP_infrastrutture e profili_R01.dwg

Profili altimetrici_scala 1:500

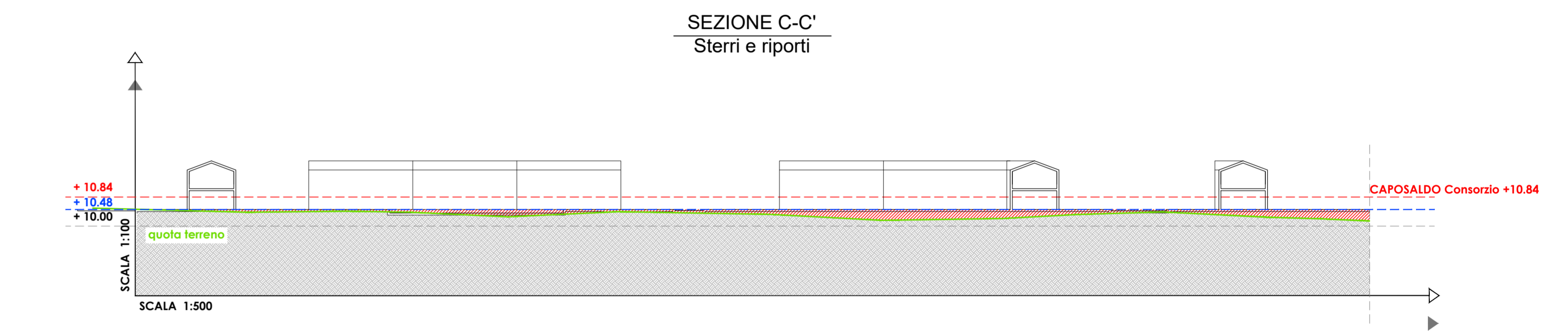
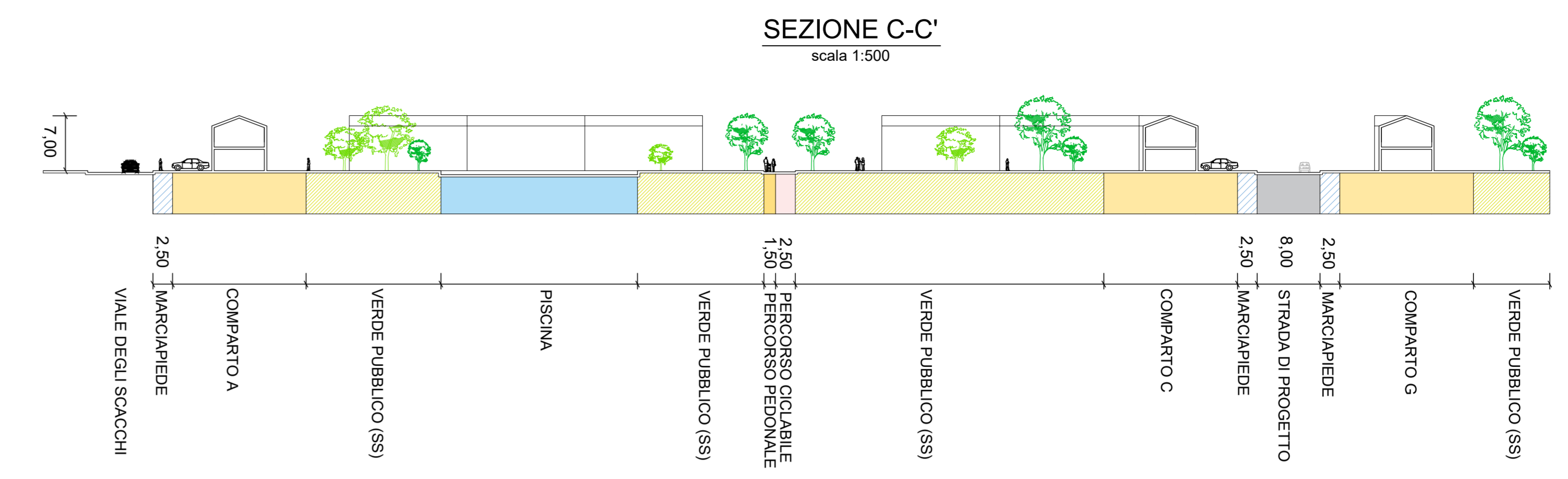
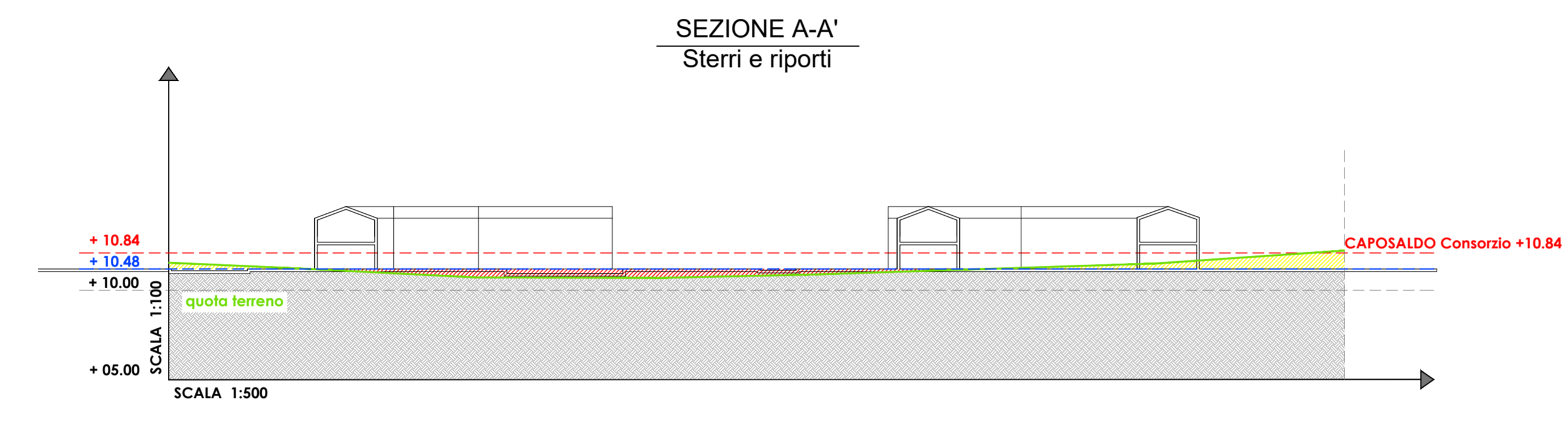
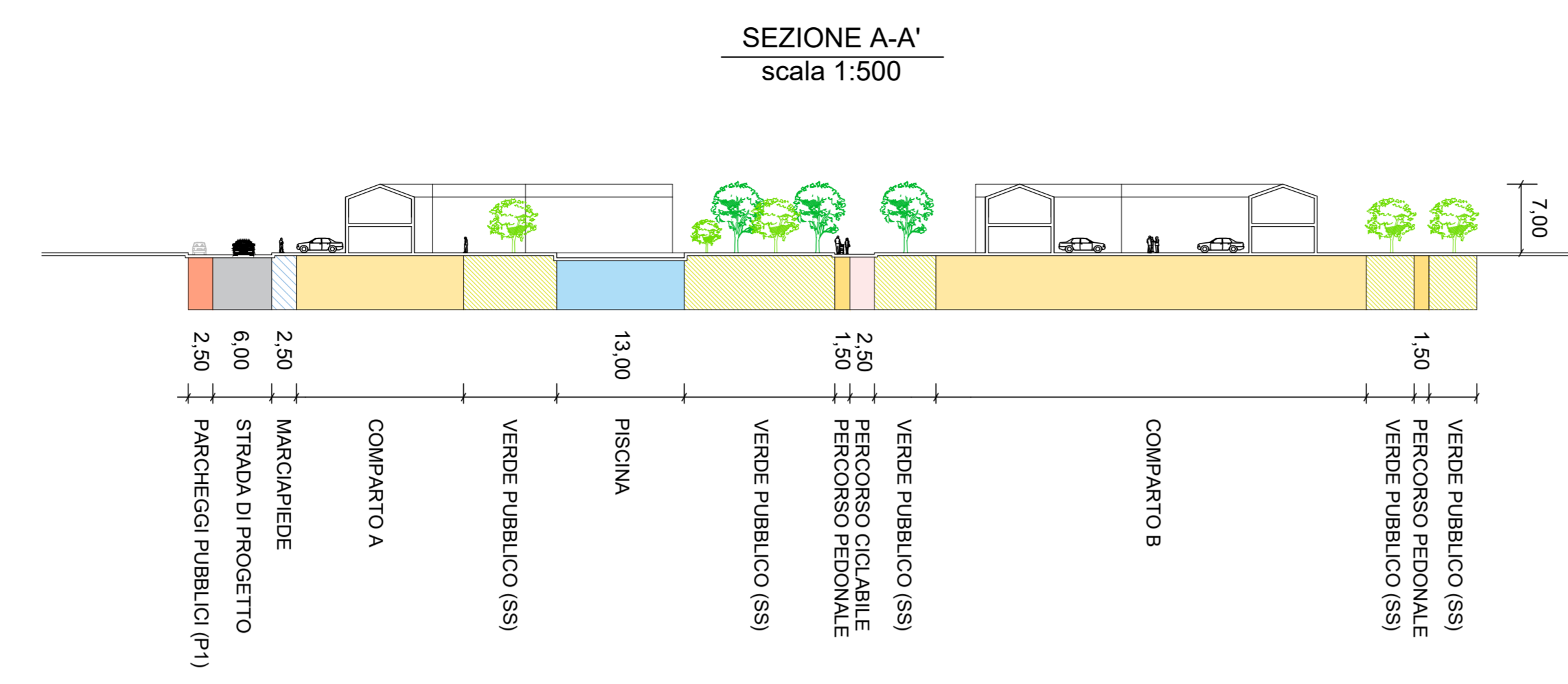

Inquadratura su masterpla_scala 1:1000

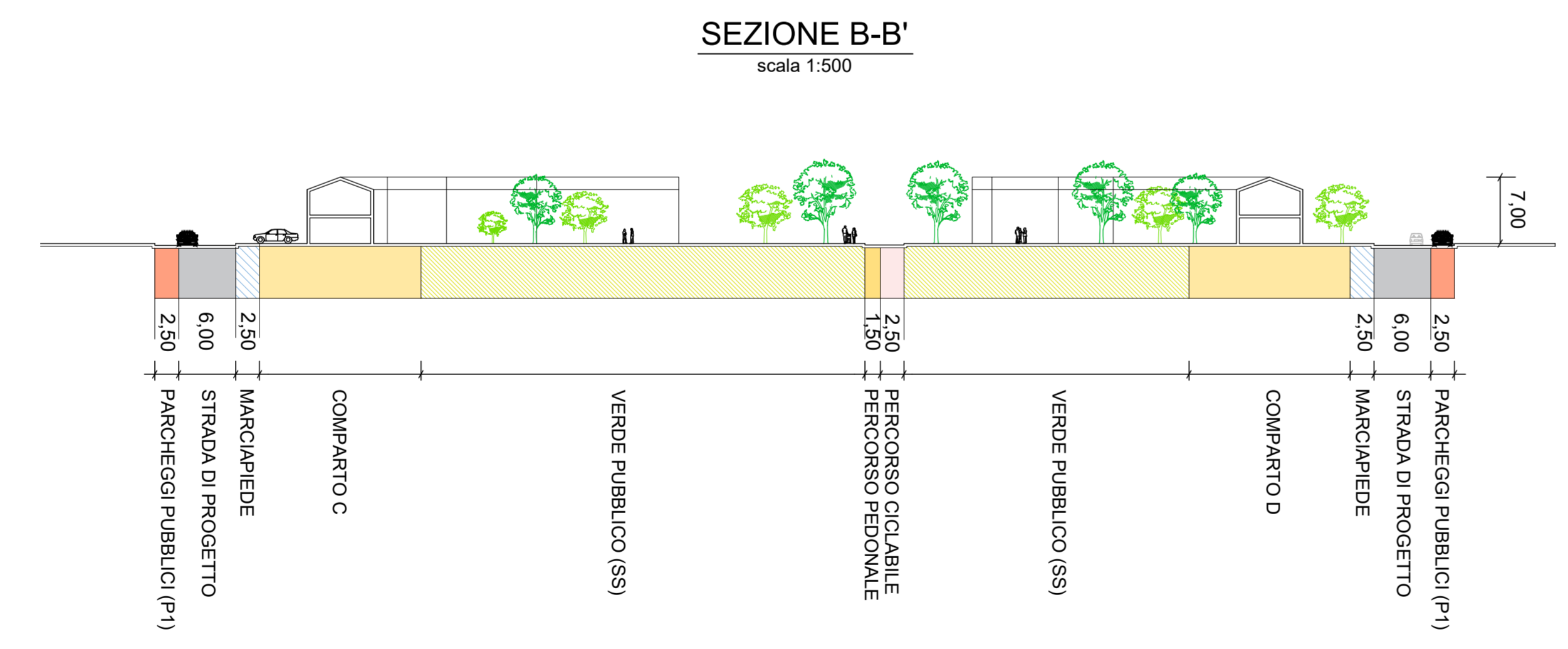
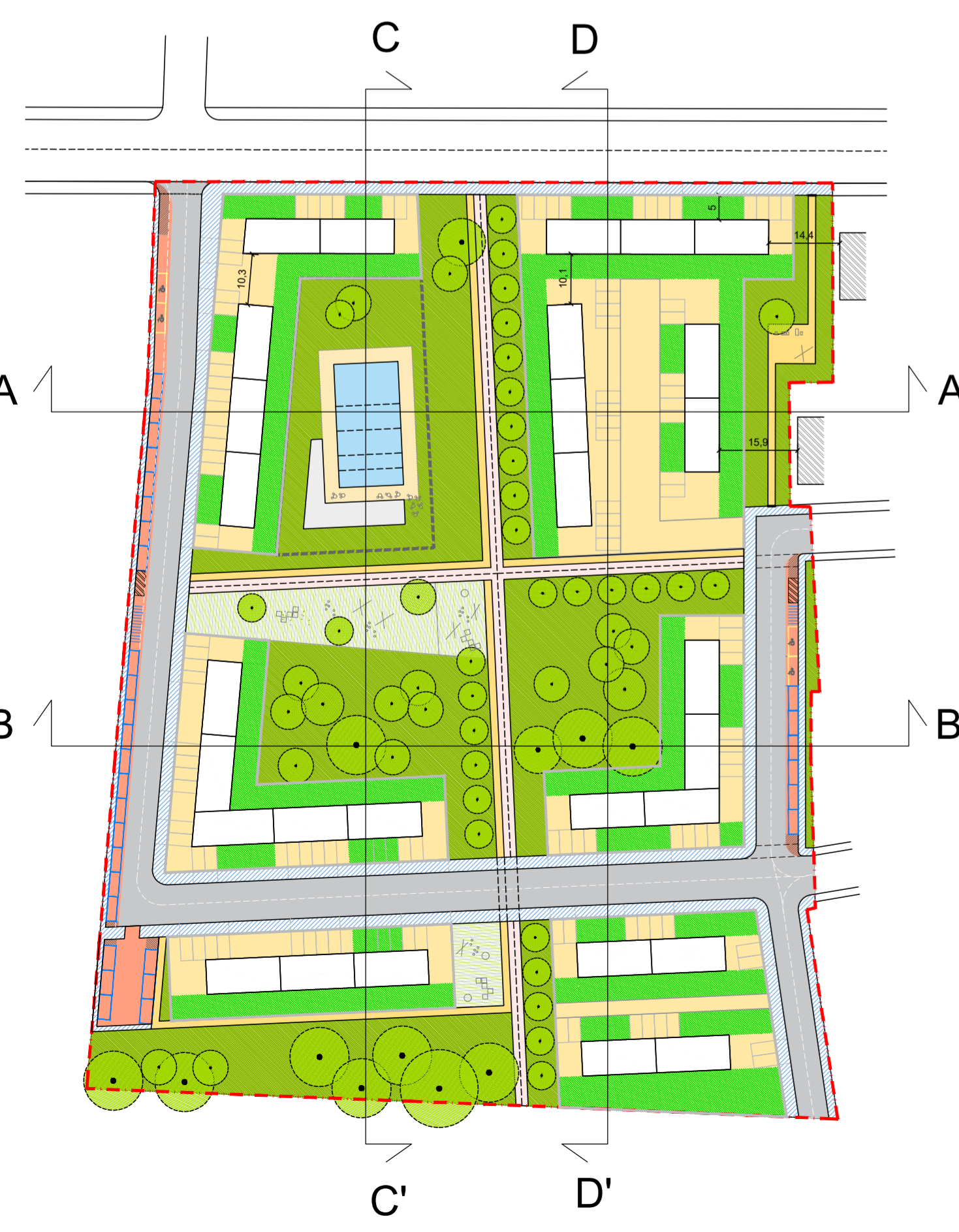

Legenda

- quota di progetto
- quota terreno
- caposaldo Consorzio
- Sterri
- Riporti

