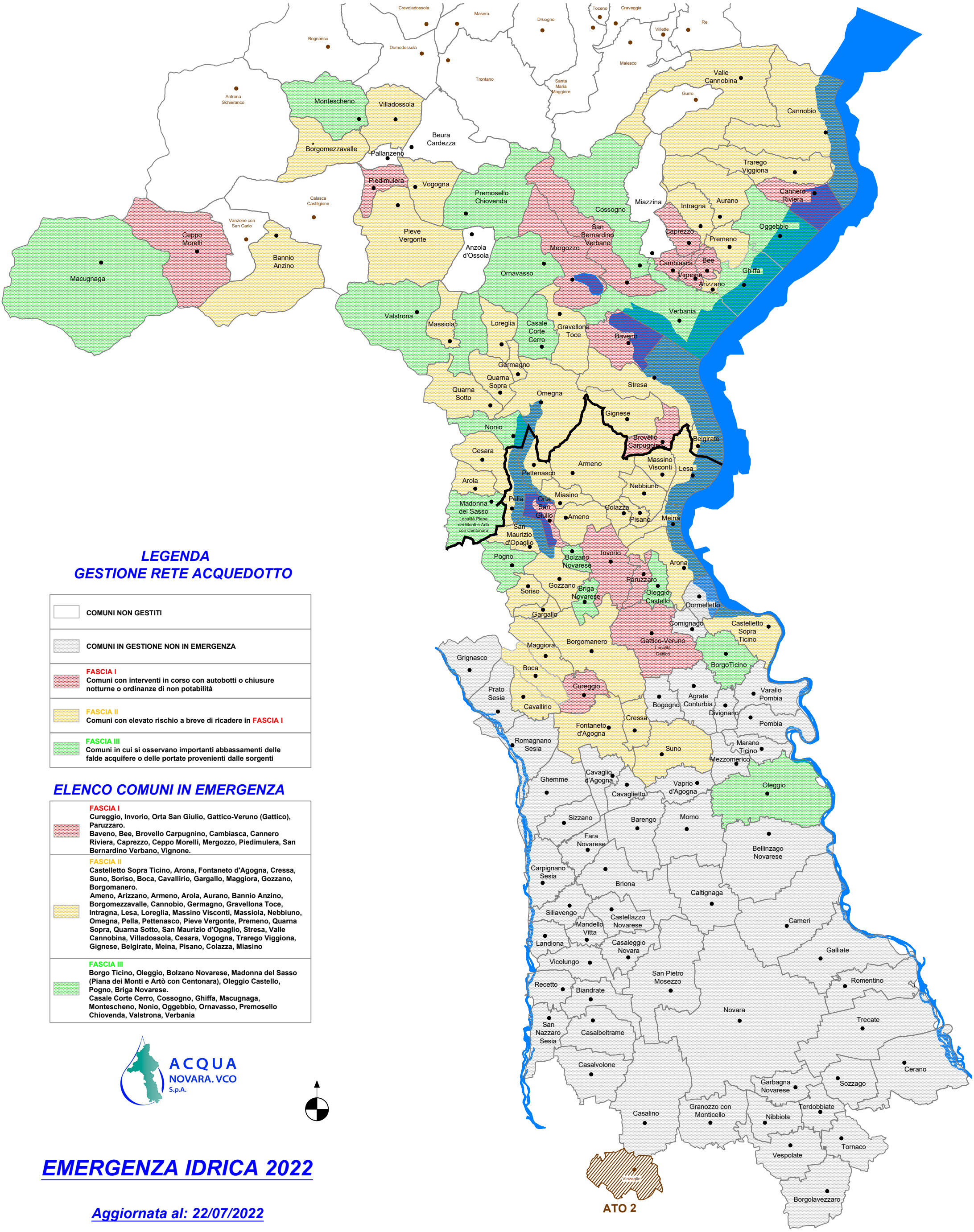

LEGENDA
GESTIONE RETE ACQUEDOTTO

	COMUNI NON GESTITI
	COMUNI IN GESTIONE NON IN EMERGENZA
	FASCIA I **Comuni con interventi in corso con autobotti o chiusure notturne o ordinanze di non potabilità**
	FASCIA II **Comuni con elevato rischio a breve di ricadere in FASCIA I**
	FASCIA III **Comuni in cui si osservano importanti abbassamenti delle falde acquifere o delle portate provenienti dalle sorgenti**

ELENCO COMUNI IN EMERGENZA

	FASCIA I **Cureggio, Invorio, Orta San Giulio, Gattico-Veruno (Gattico), Paruzzaro.** **Baveno, Bee, Brovello Carpugnino, Cambiasca, Cannero Riviera, Caprezzo, Ceppo Morelli, Mergozzo, Piedimulera, San Bernardino Verbano, Vignone.**
	FASCIA II **Castelletto Sopra Ticino, Arona, Fontaneto d'Agogna, Cressa, Suno, Soriso, Boca, Cavallirio, Gargallo, Maggiora, Gozzano, Borgomanero.** **Ameno, Arizzano, Armeno, Arola, Aurano, Bannio Anzino, Borgomezzavalle, Cannobio, Germagno, Gravellona Toce, Intragna, Lesa, Loreglia, Massino Visconti, Massiola, Nebbiuno, Omegna, Pella, Pettenasco, Pieve Vergonte, Premeno, Quarna Sopra, Quarna Sotto, San Maurizio d'Opaglio, Stresa, Valle Cannobina, Villadossola, Cesara, Vogogna, Trarego Viggiona, Gignese, Belgirate, Meina, Pisano, Colazza, Miasino**
	FASCIA III **Borgo Ticino, Oleggio, Bolzano Novarese, Madonna del Sasso (Piana dei Monti e Artò con Centonara), Oleggio Castello, Pogno, Briga Novarese.** **Casale Corte Cerro, Cossogno, Ghiffa, Macugnaga, Montescheno, Nonio, Oggebbio, Ornavasso, Premosello Chiovenda, Valstrona, Verbania**

ACQUA NOVARA. VCO S.p.A.

EMERGENZA IDRICA 2022

Aggiornata al: 22/07/2022