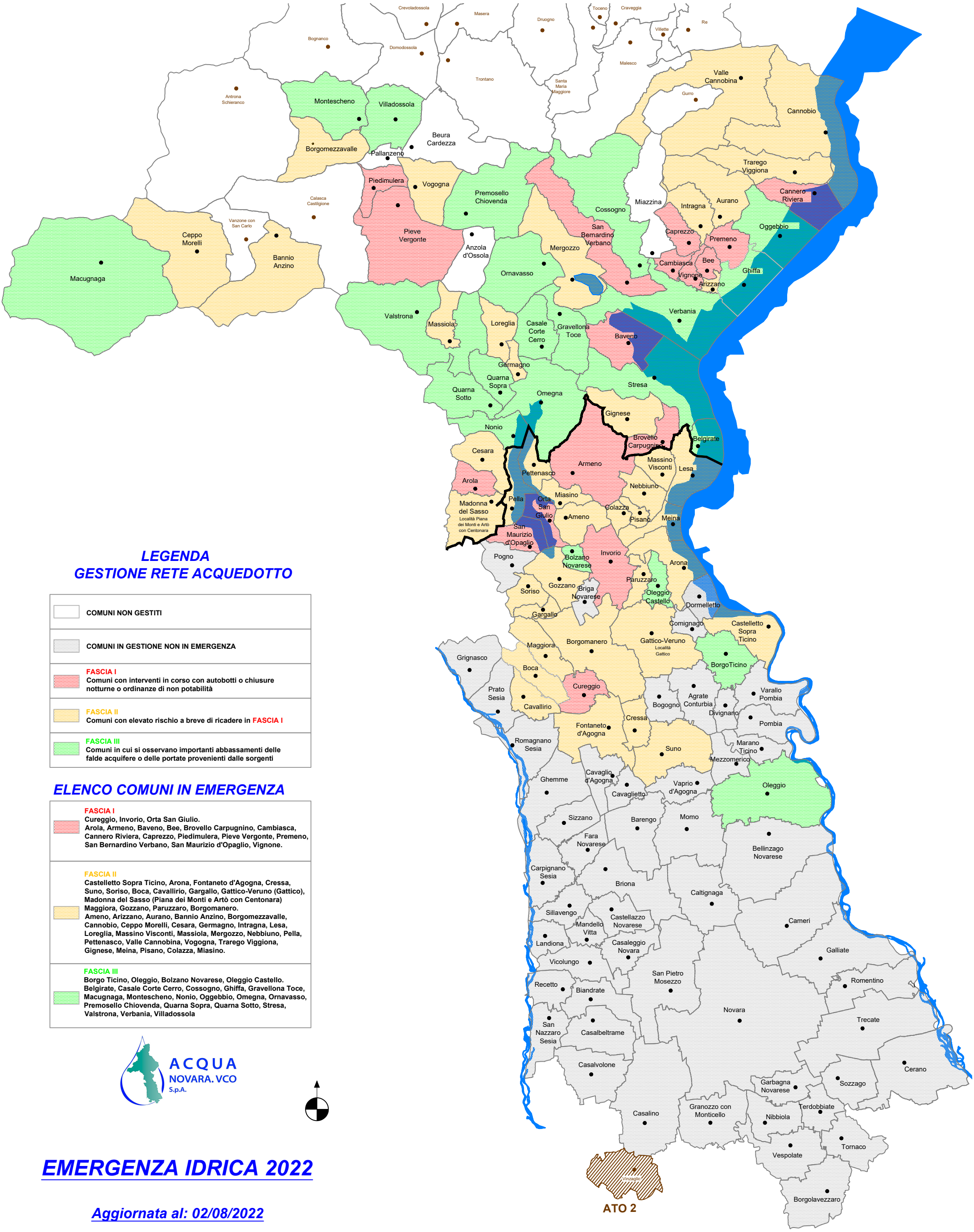

LEGENDA
GESTIONE RETE ACQUEDOTTO

	COMUNI NON GESTITI
	COMUNI IN GESTIONE NON IN EMERGENZA
	FASCIA I **Comuni con interventi in corso con autobotti o chiusure notturne o ordinanze di non potabilità**
	FASCIA II **Comuni con elevato rischio a breve di ricadere in FASCIA I**
	FASCIA III **Comuni in cui si osservano importanti abbassamenti delle falde acquifere o delle portate provenienti dalle sorgenti**

ELENCO COMUNI IN EMERGENZA

	FASCIA I **Cureggio, Invorio, Orta San Giulio.** **Arola, Armeno, Baveno, Bee, Brovello Carpugnino, Cambiasca, Cannero Riviera, Caprezzo, Piedimulera, Pieve Vergonte, Premeno, San Bernardino Verbano, San Maurizio d'Opaglio, Vignone.**
	FASCIA II **Castelletto Sopra Ticino, Arona, Fontaneto d'Agogna, Cressa, Suno, Soriso, Boca, Cavallirio, Gargallo, Gattico-Veruno (Gattico), Madonna del Sasso (Piana dei Monti e Artò con Centonara) Maggiora, Gozzano, Paruzzaro, Borgomanero.** **Ameno, Arizzano, Aurano, Bannio Anzino, Borgomezzavalle, Cannobio, Ceppo Morelli, Cesara, Germagno, Intragna, Lesa, Loreglia, Massino Visconti, Massiola, Mergozzo, Nebbiuno, Pella, Pettenasco, Valle Cannobina, Vogogna, Trarego Viggiona, Gignese, Meina, Pisano, Colazza, Miasino.**
	FASCIA III **Borgo Ticino, Oleggio, Bolzano Novarese, Oleggio Castello.** **Belgirate, Casale Corte Cerro, Cossogno, Ghiffa, Gravellona Toce, Macugnaga, Montescheno, Nonio, Oggebbio, Omegna, Ornavasso, Premosello Chiovenda, Quarna Sopra, Quarna Sotto, Stresa, Valstrona, Verbania, Villadossola**

ACQUA NOVARA. VCO S.p.A.

EMERGENZA IDRICA 2022

Aggiornata al: 02/08/2022