

INDIVIDUAZIONE AREA DI LANCIO E ZONE A RISCHIO INNESTO - scala :500

Note:

- L'area della manifestazione di pertinenza dell'ente E.T.A.B. è l'area antistante il Tempio della Consolazione e delimitata. Altre manifestazioni nella zona, non rientrano nella responsabilità dell'Ente.
- L'accesso carrabile alla manifestazione (strada Statale e Strada Comunale della Circonvallazione), saranno interdette al traffico dalle 18.00 alle 21.00 (fine manifestazione) con misure antisfondamento, a cura della Polizia Municipale.
- A cura dell'organizzatore sarà predisposto un sistema di diffusione sonora costituito da un megafono, messo disposizione del responsabile della sicurezza per avvisi ed indicazioni al pubblico e comportamenti da tenere e le misure da adottare in caso di emergenza ed evacuazione dell'area.
- E' fatto divieto nell'area della manifestazione di introdurre vetro, lattine e oggetti contundenti o potenzialmente pericolosi.
- I varchi di accesso, uscita e uscite di sicurezza saranno presidiati dal personale addetto con il compito di controllare l'introduzione di vetro e che sia rispettata la capienza massima dell'area. I varchi di accesso e uscita saranno segnalati da apposita cartellonistica, per delineare i flussi in ingresso e in uscita.
- E' prevista una squadra di emergenza composta composta da n. 15 addetti, n.1 squadra sul mezzo di soccorso di supporto, n. 1 squadra composta da n. 4 persone nell'area del pubblico, n. 3 squadre da 3 persone addette ai mezzi antincendio (autobotte).
- Per tutta la durata della manifestazione sarà presente un presidio sanitario mobile, composto da una mezzo di soccorso, un ambulatorio mobile, squadre appiedate.

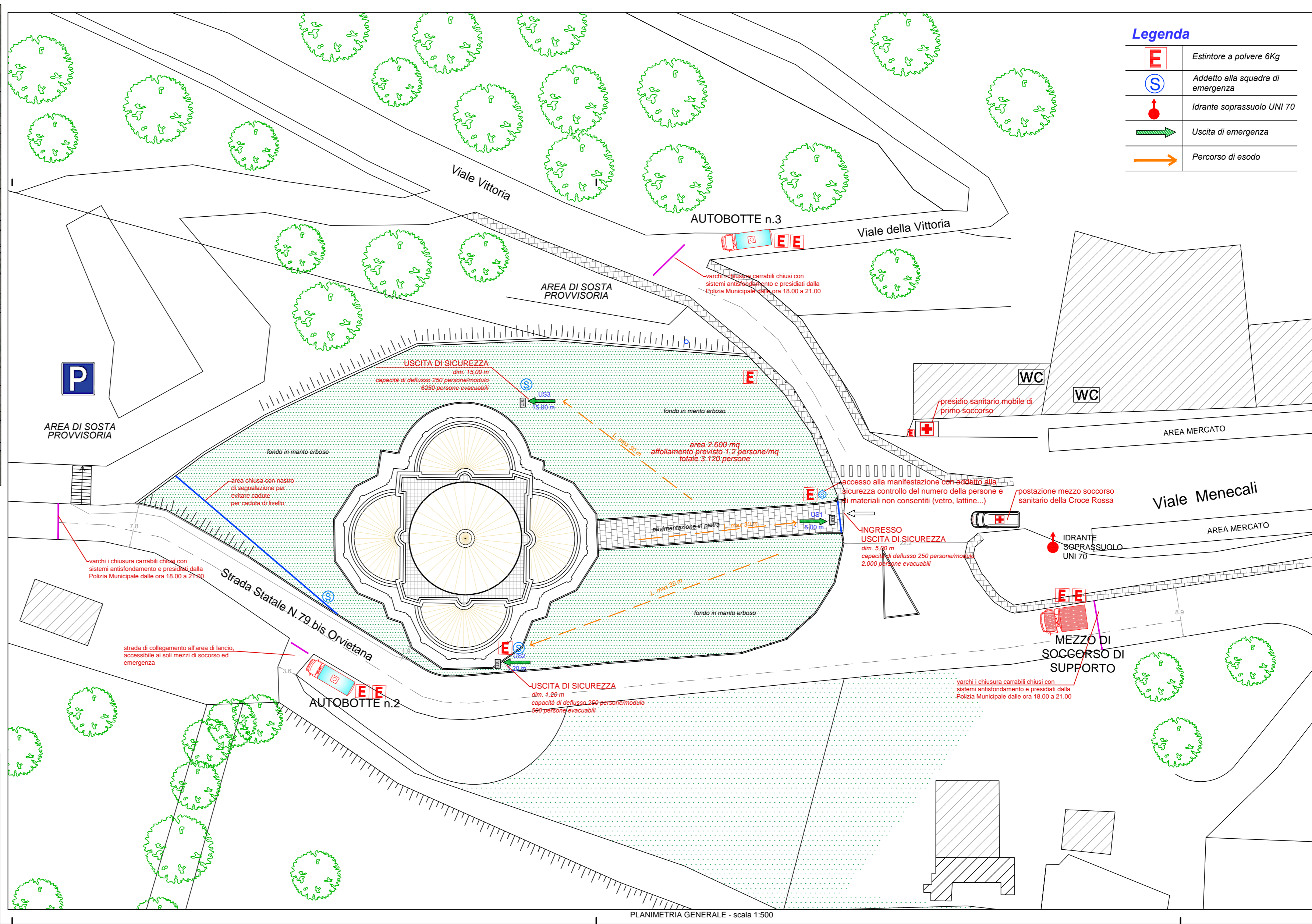

Legenda

	Estintore a polvere 6Kg
	Addetto alla squadra di emergenza
	Idrante soprassuolo UNI 70
	Uscita di emergenza
	Percorso di esodo

IL TECNICO: **STUDIO DI INGEGNERIA ALESSANDRI**
 Marsciano Piazza Karl Marx n.3
 tel./fax 0756743591 cell. 330795147
 e-mail ingalessandri@libero.it

Gruppo di lavoro: **Progettista incaricato** Dott. Ing. Giancarlo Alessandri
 Collaboratori: Dott. Ing. Alessandri Mauro, Dott. Ing. Antonini Marta

COMMITTENTE: **LA CONSOLAZIONE - E.T.A.B.**
 Ente Tuderte di Assistenza e Beneficenza

PROGETTO: **FESTA DELLA CONSOLAZIONE E SPETTACOLO PIROTECNICO**
 DELL' 8 SETTEMBRE 2017 PRESSO TEMPIO DELLA CONSOLAZIONE DI TODI

ELABORATO GRAFICO: **MISURE DI PREVENZIONE E PROTEZIONE**
 PLANIMETRIA GENERALE

DATA: 17/08/2018 REVISIONE: 01

SCALA: 1:500 TAVOLA: **1**

REFERIMENTO: 2762_2016_009

Timbro e firma:

PROVINCIA DI TUDERTE
 SEZIONE A N° AS83
 DOTTORATO INGEGNERE
GIANCARLO ALESSANDRI
 SETTORE CIVILE E AMBIENTALE
 SETTORE INDUSTRIALE

PLANIMETRIA GENERALE - scala 1:500