

Note:

- L'area della manifestazione di peninenzia dell'ente E.T.A.B. è l'area antistante il Tempio della Consolazione e delimitata. Altre manifestazioni nella zona, non restano nella responsabilità dell'ente.
- L'accesso carrabile alla manifestazione (Strada Statale e Strada Comunale della Circonvallazione), saranno interdette al traffico dalle 18,00 alle 21,00 (fine manifestazioni) con misure antistordimento, a cura della Polizia Municipale.
- A cura dell'organizzatore sarà predisposto un sistema di diffusione sonora costituito da un megafono, messo a disposizione del responsabile della sicurezza per avvisi ed indicazioni al pubblico e comportamenti da tenere e le misure da adottare in caso di emergenza ed evacuazione dell'area.
- E' fatto divieto nell'area della manifestazione di introdurre vetri, lattine e oggetti contundenti o potenzialmente pericolosi.
- I varchi di accesso, uscita e uscite di sicurezza saranno presidati dal personale addetto con il compito di controllare l'introduzione di vetri e che sia rispettata la capienza massima dell'area. I varchi di accesso e uscita saranno segnalati da apposita cartellonistica per delineare i flussi in ingresso e in uscita.
- E' prevista una squadra di emergenza composta da n. 15 addetti, n.1 squadra sul mezzo di soccorso di supporto, n. 1 squadra composta da n. 4 persone nell'area del pubblico, n. 3 squadre da 3 persone addette ai mezzi antincendio (autobotte).
- Per tutta la durata della manifestazione sarà presente un presidio sanitario mobile, composto da una mezzo di soccorso, un ambulatorio mobile, squadre apprestate.

IL TECNICO: STUDIO DI INGEGNERIA ALESSANDRI
 ALBINO ALESSANDRI
 ING. ALBINO ALESSANDRI
 ING. ANTONIO MANA

COMITENTE: **LA CONSOLAZIONE - E.T.A.B.**
 Ente Tuderte di Assistenza e Beneficenza

PROGETTO: **FESTA DELLA CONSOLAZIONE E SPETTACOLO PIROTECNICO**
 DELL' 8 SETTEMBRE 2017 PRESSO TEMPIO DELLA CONSOLAZIONE DI TOU

ELABORATO GRAFICO: **MISURE DI PREVENZIONE E PROTEZIONE**
 PLANIMETRIA GENERALE

DATA: 17/08/2018
 REVISIONE: 01
 SCALA: 1:500
 TAVOLA: 1
 RIFERIMENTO: 200
 TITOLARE: ING. ALESSANDRI
 ING. ANTONIO MANA

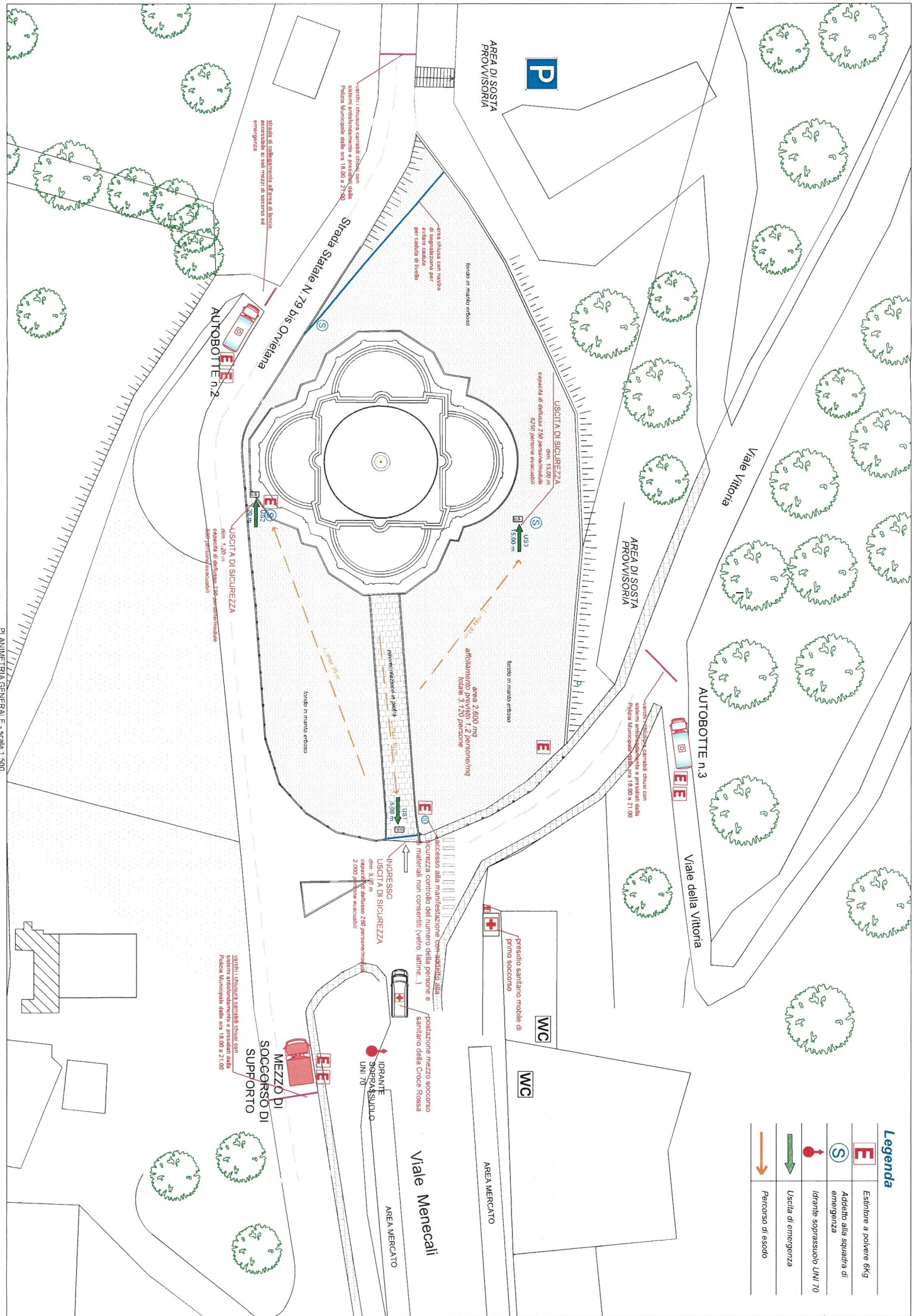

Legenda	
[E]	Estimare a polvere 6kg
[S]	Addetto alla squadra di emergenza
[E] con gamba	Istrante soprassuolo UNI 70
[E] con gamba	Uscita di emergenza
[E] con gamba	Percorso di asolo

Legenda

E	Estintore a polvere 6Kg
S	Addetto alla squadra di emergenza
	Idrante soprassuolo UNI 70
	Uscita di emergenza
	Percorso di esodo del pubblico dall'area della manifestazione
	Percorso del pubblico per allontanamento dall'area
	Percorso di intervento dei mezzi di soccorso

ING. MARTA ANTONINI
 Via Don Milozzi, 5 06055 Marsciano (PG)
 cell. 3493930329 e-mail: ingmartaantonini@gmail.com pec: marta.antonini@ingpec.eu

LA CONSOLAZIONE - E.T.A.B.
 Ente Tuderte di Assistenza e Beneficenza

IL TECNICO
 COMMITTENTE
 PROGETTO
 ELABORATO GRAFICO

FESTA DELLA CONSOLAZIONE E SPETTACOLO PIROTECNICO
 DELL' 8 SETTEMBRE 2020 PRESSO TEMPIO DELLA CONSOLAZIONE DI TODI
 MISURE DI PREVENZIONE E PROTEZIONE
 PLANIMETRIA GENERALE - PERCORSI MEZZI E PERSONE

DATA 10.08.2020 REVISIONE 01
 SCALA 1:1000 TAVOLA 2
 RECUPERO 27/08/2020
 Triplice e firmata
 Ing. MARTA ANTONINI
 Studio B
 01100B - MARSANO
 27/08/2020
 Ing. MARTA ANTONINI
 STUDIO CIVILE L. P. SERRAVALLE

