

PERIZIA DI VARIANTE



DATA maggio 2022

OGGETTO PROSPETTI DEGLI ELEMENTI PREFABBRICATI

STUDIO ING. FABRIZI & LEONI srl  
02100 RIETI - Via Labro 11

COMITENTE  
**COMUNE DI CANTALICE**  
02014 Cantalice (Rieti) - Via Andrea Costa

DESCRIZIONE  
PROGETTO II STRALCIO AMPLIAMENTO  
CIMITERO COMUNALE. REALIZZAZIONE  
N° 128 LOCULI E N° 8 CAPPELLE

PROGETTO 538  
FORMATO  
SCALA varie  
PROGETTISTA Ing. Silvio Fabrizi  
TAVOLA PVS\_07

Tutti i diritti sono riservati. È vietata espressamente la ristampa o l'uso non autorizzato senza permesso scritto dalla Ing. Fabrizi & Leoni.

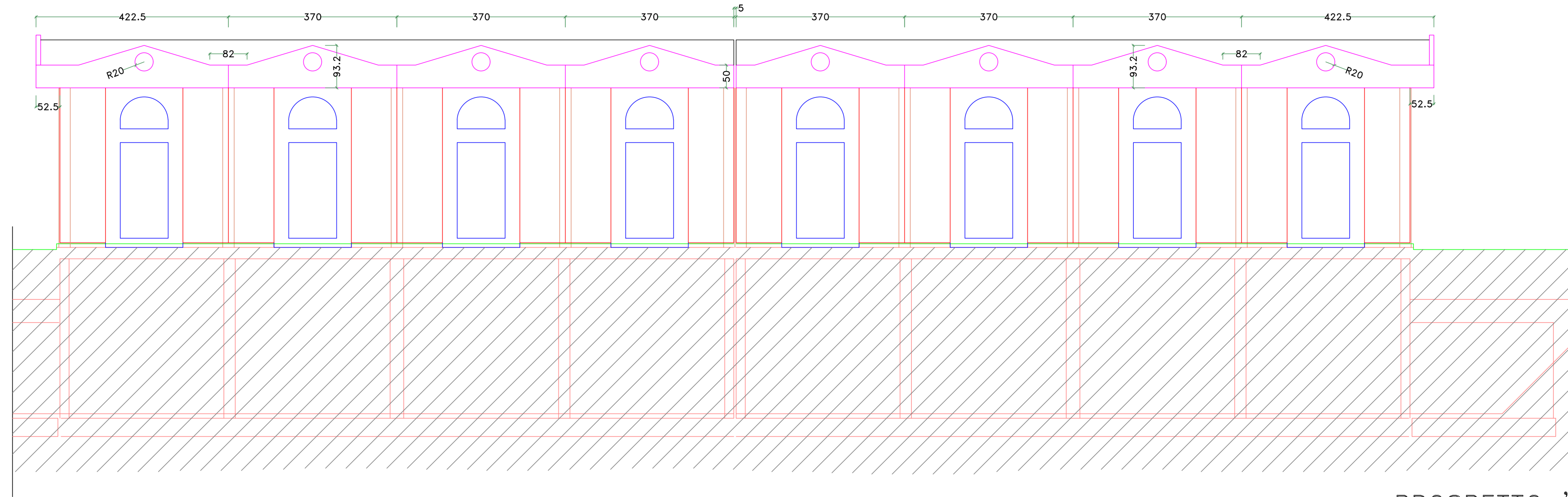

PROSPETTO "C"

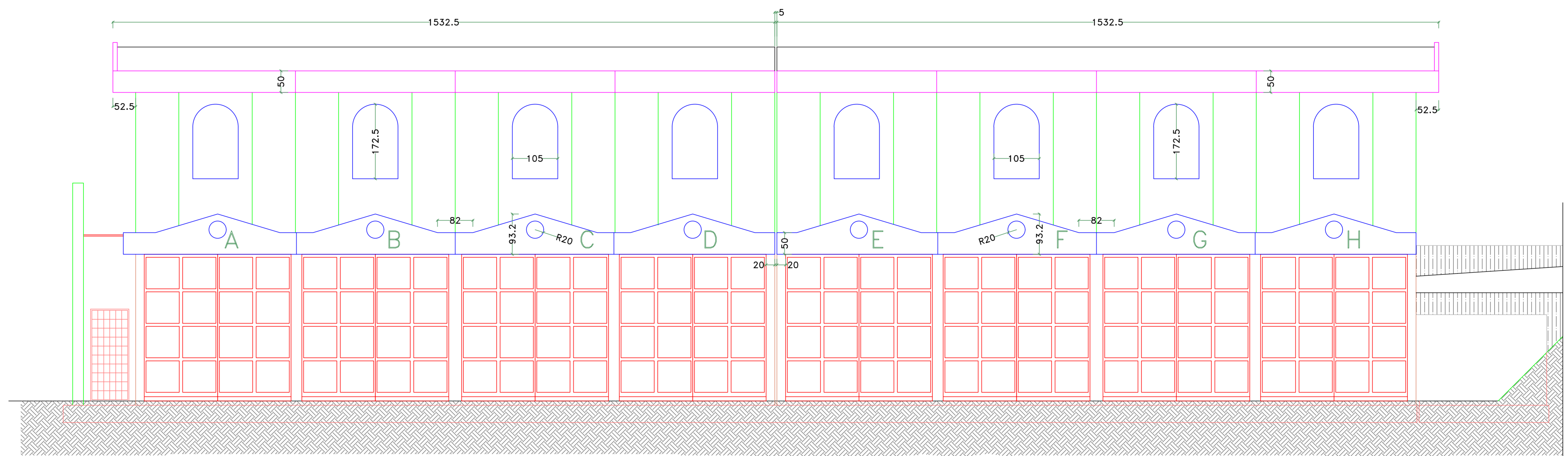

PROSPETTO "A"