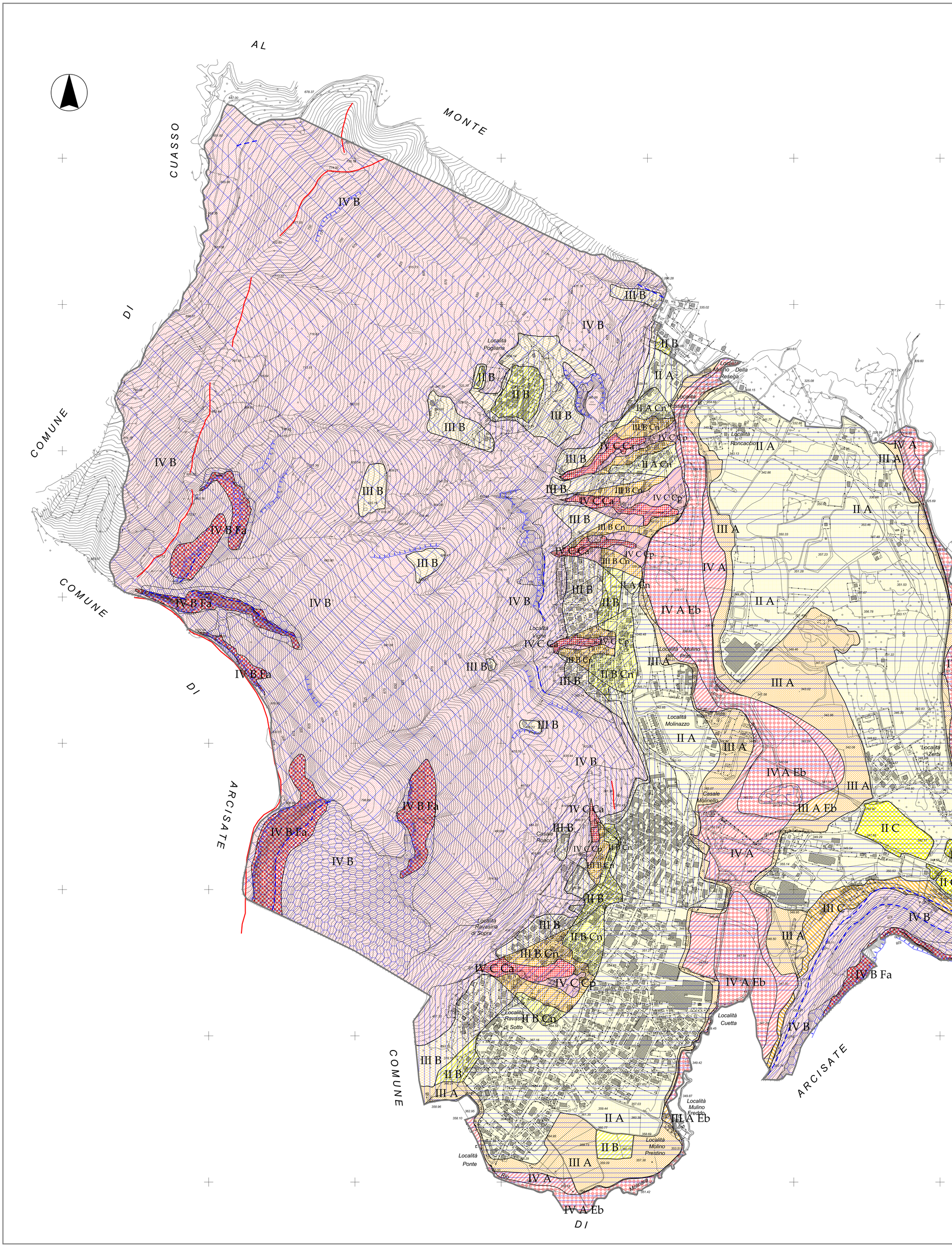

COMUNE DI BISUSCHIO

Provincia di Varese

DEFINIZIONE DELLA COMPONENTE GEOLOGICA,
IDROGEOLOGICA E SISMICA
A SUPPORTO DEL PIANO DI GOVERNO DEL TERRITORIO

L.R. 11 marzo 2005, n. 12

ALLEGATO 4/b

CARTA DELLA FATTIBILITA' GEOLOGICA
PER LE AZIONI DI PIANO

(*base topografica: rilievo aerofotogrammetrico comunale*)

aggiornamento aprile 2009

a seguito osservazioni Regione Lombardia - Direzione Generale Territorio e Urbanistica - U.O. Tutela e Valorizzazione del Territorio - Struttura Pianificazione e Programmazione di Bacino e Locale rif. Prot. Z1.2009.6673

Scala 1 : 5.000

STUDIO TECNICO ASSOCIATO DI GEOLOGIA
Via Dante Alighieri, 27 - 21045 Gazzada Schianno (VA)
Tel: 0332 464105
Fax: 0332 870234

Dr. Geol. Roberto Carimati

Dr. Geol. Giovanni Zaro

Per la legenda fare riferimento all'allegato 4/a