



COMUNE DI COMITINI

Terra dello Zolfo e delle Zolfare

Libero Consorzio Comunale di Agrigento



Città del Tricolore

COPIA

DELIBERAZIONE DEL CONSIGLIO COMUNALE

N. 43 DI REG. ANNO 2022 OGGETTO:	REVISIONE PERIODICA DELLE PARTECIPAZIONI EX ART. 20, D. LGS. 19 AGOSTO 2016 N. 175 – RICOGNIZIONE PARTECIPAZIONI POSSEDUTE AL 31/12/2021
---	---

L'anno DUEMILAVENTIDUE addì NOVE del mese di DICEMBRE alle ore 19:00, nel Comune di Comitini e nella Sala Consiliare del Palazzo Municipale a seguito di regolare invito del Presidente del Consiglio Comunale, ai sensi dell'art. 19, comma 4, della L.R. 13/08/1992, n° 7 si è riunito in sessione ordinaria il Consiglio Comunale nelle persone dei Signori:

	PRESENTI	ASSENTI
NOTO ALEXANDRO	P	
DI NOLFO ELENA	P	
VALENTI GERLANDO	P	
LA IACONA SILVESTRE	P	
HADI ALIA		A
SALDI' CARMELINA M. VALERIA	P	
SALAMONE FRANCESCA	P	
GARLISI CLELIA		A
BALDI GAIA	P	
LORENZANO ALEANDRO	P	

Sono presenti inoltre il Sindaco Sig. Luigi Nigrelli, la Vice Sindaco Sig.ra Teresa Delisi, il Responsabile di P.O. Sig. Salvatore Parello e il Responsabile di P.O. Ing. Giovanni Gentiluomo.

Assume la presidenza del Consiglio la D.ssa Salamone Francesca la quale verificata la legalità dell'adunanza, con l'assistenza e la partecipazione del Segretario Comunale Dott. Michele Giuffrida, sottopone all'esame del Consiglio la proposta n. 34 del 14/10/2022 a firma del Responsabile del Settore III Ing. Giovanni Gentiluomo, avente ad oggetto "*Revisione Periodica delle Partecipazioni ex art. 20, D. Lgs 19 agosto 2016 n. 175 – Ricognizione Partecipazioni possedute al 31/12/2021*" iscritta al settimo punto dell'O.d.G. dandone lettura.

Preso atto che nessun Consigliere chiede la parola, il Presidente mette ai voti la proposta per alzata di mano.

IL CONSIGLIO COMUNALE

VISTA ED ESAMINATA l'allegata proposta n. 34 del 14/10/2022 a firma del Responsabile del Settore III Ing. Giovanni Gentiluomo, avente ad oggetto "*Revisione Periodica delle Partecipazioni ex art. 20, D. Lgs 19 agosto 2016 n. 175 – Ricognizione Partecipazioni possedute al 31/12/2021*" iscritta al settimo punto dell'O.d.G.

VISTO il parere favorevole espresso dal Responsabile del Settore III sulla regolarità tecnica allegato alla proposta di deliberazione per farne parte integrante e sostanziale;

VISTO il parere di regolarità contabile espresso dal responsabile del Settore II, allegato alla proposta di deliberazione per farne parte integrante e sostanziale;

DATO ATTO che la proposta che si mette a votazione è conforme a quella per la quale sono stati espressi i pareri sopra richiamati.

VISTA la legge n. 142/90 come recepita dalla legge regionale n. 48/91;

VISTO l'O.R.EE.LL;

VISTO il TUEL;

VISTO lo Statuto Comunale

Con n. 7 voti favorevoli, n.1 contrari (Lorenzano), n.0 astenuti, espressi in forma palese

DELIBERA

APPROVARE la proposta n. 34 del 14/10/2022 a firma del Responsabile del Settore III Ing. Giovanni Gentiluomo, avente ad oggetto "*Revisione Periodica delle Partecipazioni ex art. 20, D. Lgs 19 agosto 2016 n. 175 – Ricognizione Partecipazioni possedute al 31/12/2021*" iscritta al settimo punto dell'O.d.G.

IL CONSIGLIO COMUNALE

Sentita la proposta del Presidente;

- Visto l'O.R.EE.LL. vigente nella Regione Siciliana;

Con n. 7 voti favorevoli, n. 1 contrari (Lorenzano), n. 0 astenuti, espressi in forma palese

DELIBERA

Dichiarare la presente deliberazione IMMEDIATAMENTE ESECUTIVA



COMUNE DI COMITINI
Terra dello Zolfo e delle Zolfare
Libero Consorzio Comunale di
Agrigento



Città del Tricolore

PROPOSTA DI DELIBERAZIONE del **Consiglio Comunale** N. 34 del
14/10/2022

Redatta su iniziativa: ☐ DEL SINDACO ☐ D'UFFICIO

OGGETTO: Revisione periodica delle partecipazioni ex art. 20, D.Lgs. 19 agosto 2016 n. 175 -
Ricognizione partecipazione possedute al **31/12/2021**

SETTORE TECNICO

VISTO l'art.4 del D. Lgs. n. 175/2016 il quale dispone che le pubbliche amministrazioni:

1. non possono, direttamente o indirettamente, costituire società aventi per oggetto attività di produzione di beni e servizi non strettamente necessarie per il perseguimento delle proprie finalità istituzionali, né acquisire o mantenere partecipazioni, anche di minoranza, in tali società (comma 1);
2. possono, direttamente o indirettamente, costituire società e acquisire o mantenere partecipazioni societarie, esclusivamente per lo svolgimento delle attività di seguito indicate (comma 2), fermo restando i suddetti limiti:
 - a. produzione di un servizio di interesse generale, ivi inclusa la realizzazione e la gestione delle reti e degli impianti funzionali ai servizi medesimi;
 - b. progettazione e realizzazione di un'opera pubblica sulla base di un accordo di programma fra amministrazioni pubbliche, ai sensi dell'articolo 193 del decreto legislativo n. 50 del 2016;
 - c. realizzazione e gestione di un'opera pubblica ovvero organizzazione e gestione di un servizio d'interesse generale attraverso un contratto di partenariato di cui all'articolo 180 del decreto legislativo n. 50 del 2016, con un imprenditore selezionato con le modalità di cui all'articolo 17, commi 1 e 2;

- d. autoproduzione di beni o servizi strumentali all'ente o agli enti pubblici partecipanti o allo svolgimento delle loro funzioni, nel rispetto delle condizioni stabilite dalle direttive europee in materia di contratti pubblici e della relativa disciplina nazionale di recepimento;
 - e. servizi di committenza, ivi incluse le attività di committenza ausiliarie, apprestati a supporto di enti senza scopo di lucro e di amministrazioni aggiudicatrici di cui all'articolo 3, comma 1, lettera a), del decreto legislativo n. 50 del 2016;
3. possono, al solo fine di ottimizzare e valorizzare l'utilizzo di beni immobili facenti parte del proprio patrimonio, acquisire partecipazioni in società aventi per oggetto sociale esclusivo la valorizzazione del patrimonio delle amministrazioni stesse, anche in deroga al comma 1, tramite il conferimento di beni immobili allo scopo di realizzare un investimento secondo criteri propri di un qualsiasi operatore di mercato (comma 3);

VISTO l'art. 24 del D. Lgs. n. 175/2016 il quale dispone che le partecipazioni detenute dalle amministrazioni pubbliche non riconducibili ad alcuna delle categorie di cui all'art. 4 ovvero non soddisfano i requisiti di cui all'art. 5, commi 1 e 2, o che ricadono in una delle ipotesi di cui all'art. 20, comma 2, devono essere alienate o essere oggetto delle misure di cui all'art. 28, commi 1 e 2, onerandole di effettuare, entro il 30 settembre 2017, una ricognizione di tutte le partecipazioni possedute alla data del 23 settembre 2016, individuando quelle che devono essere alienate;

VISTO l'art. 20 del D. lgs. 175/2016, il quale stabilisce che *"Fermo quanto previsto dall'articolo 24, comma 1, le amministrazioni pubbliche effettuano annualmente, con proprio provvedimento, un'analisi dell'assetto complessivo delle società in cui detengono partecipazioni, dirette o indirette, predisponendo, ove ricorrano i presupposti di cui al comma 2, un piano di riassetto per la loro razionalizzazione, fusione o soppressione, anche mediante messa in liquidazione o cessione."*;

DATO ATTO che il Comune di Comitini detiene quote di Partecipazione Diretta nei seguenti enti e società con capitale totalmente pubblico e con partecipazione di minoranza:

1. S.S.R. ATO N. 4 AGRIGENTO PROVINCIA EST società consortile a responsabilità limitata.

Anno di costituzione: 2013

Capitale sociale: iniziale € 10.000,00

Partecipazione: 0,27%

Ambito di attività: la società esercita le funzioni previste dagli articoli 200, 202, 203 del decreto legislativo 3 aprile 2006 n. 152, in materia di organizzazione territoriale, affidamento e disciplina del servizio di gestione integrata dei rifiuti urbani, provvedendo all'espletamento delle procedure per l'individuazione del gestore del servizio integrato di gestione dei rifiuti, così come previsto dall'art. 8 della l.r. n. 9/2010 e con le modalità di cui all'art. 15 della stessa legge. La società è stata costituita in applicazione dell'art. 6 della legge regionale n. 9/2010 che impone ai comuni compresi in ciascun ambito territoriale di costituire una società consortile per l'esercizio delle funzioni affidate alla medesima società.

2. VOLTANO S.p.A. in liquidazione

Anno di costituzione: 2004

Capitale sociale: iniziale € 63.086.037,00

Partecipazione: 1 %

Ambito di attività: La società ha per oggetto la gestione dei seguenti servizi:

- a) captazione, adduzione, distribuzione e frantumazione di acque;
- b) fognatura, smaltimento, depurazione e riutilizzo delle acque reflue e dei prodotti di depurazione, in ottemperanza della legge 5 gennaio 1994, n. 34.

La società può svolgere anche attività connesse, strumentali, complementari e/o affini ai servizi sopra menzionati.

3. GE.S.A. AG 2 S.p.A in liquidazione

Anno di costituzione

Capitale sociale: iniziale € 100.000,00

Partecipazione: 0,44%

Ambito di attività: la società ha ad oggetto la gestione integrata dei rifiuti nell'A.T.O. sulla base del piano d'ambito. Oggi funzioni e compiti della società sono svolte dalla S.S.R. ATO N. 4 AGRIGENTO PROVINCIA EST.

***CONSIDERATO** che l'art. 6 della legge regionale n. 9/2010 prevede che la Provincia e i Comuni ricompresi in ciascun ambito territoriale costituiscono una società consortile per l'esercizio delle funzioni affidate alla società stessa;*

CHE in applicazione della sopra richiamata normativa è stata costituita la società S.S.R. ATO N. 4 AGRIGENTO PROVINCIA EST società consortile a responsabilità limitata, partecipata da questo ente come espressamente previsto dalla legge;

CHE la società GE.S.A. AG 2 S.p.A. è stata posta in liquidazione con le leggi regionali 8 aprile 2010 n. 9 e 9 gennaio 2013 n. 2, per cui il mantenimento delle quote di partecipazione nel predetto ente non è oggetto di valutazione da parte di questo ente;

DATO ATTO che per quanto riguarda la partecipazioni detenute nella S.S.R. ATO N. 4 AGRIGENTO PROVINCIA EST società consortile a responsabilità limitata e nella GE.S.A. AG 2 S.p.A. :

- Il mantenimento delle quote di partecipazione non può essere oggetto di scelta discrezionale da parte di questo Ente
- La quota di partecipazione posseduta da questo Comune non consente un concreto ed effettivo indirizzo della gestione delle stesse
- Questo Comune, inoltre, non riveste il ruolo di socio di riferimento.

DATO ATTO che per quanto riguarda la partecipazione nella società VOLTANO S.p.A.:

- La quota di partecipazione posseduta da questo Comune non consente un concreto ed effettivo indirizzo della gestione delle stesse
- Questo Comune non riveste il ruolo di socio di riferimento.

RITENUTO che questo Comune non può determinare le linee di attività delle società in questione e avere un effettivo controllo delle dinamiche di spesa delle stesse, nessun intervento specifico di razionalizzazione della spesa è stato indicato nel piano.

VISTO l'esito della ricognizione effettuata al 31/12/2020 ed approvata, giusta deliberazione del Consiglio Comunale n° 20 del 17/12/2021;

RITENUTO che le partecipazioni da alienare devono essere individuate perseguendo, al contempo, la migliore efficienza, la più elevata razionalità, la massima riduzione della spesa pubblica e la più adeguata cura degli interessi della comunità e del territorio amministrati;

CONSIDERATO che, la ricognizione periodica deve essere effettuata entro il 31/12 di ogni anno e che, ai sensi dell'art. 20 del D. Lgs. 175/2016, non sussistono le condizioni di cui al comma 2 dello stesso decreto;

DATO ATTO che non risultano pervenuti i dati finanziari e contabili richieste alle società partecipate, in ultimo con nota prot 6427/22 e 7214/22;

VISTA la legge 142/90, così come recepita dalla legge regionale n. 48/91 e successive modifiche e integrazioni;

VISTO il T.U.E.L., approvato con D. Lgs. n. 267/2000

VISTO il D.L 174/2012 convertito in legge 213/2012, come modificato dal D. Lgs. n. 100/2017

VISTO l'O.R.EE.LL.

SI PROPONE

APPROVARE l'assetto complessivo di tutte le partecipazioni dirette con enti e società con capitale totalmente pubblico e con partecipazione di minoranza possedute dal Comune al **31/12/2021**, accertandole come segue:

1. S.S.R. ATO N. 4 AGRIGENTO PROVINCIA EST società consortile a responsabilità limitata.

2. VOLTANO S.p.A.

3. GE.S.A. AG 2 S.p.A in liquidazione

APPROVARE l'allegato A (**Ricognizione partecipazione possedute al 31/12/2021**), che diviene parte integrante e sostanziale del presente atto;

DARE ATTO che non sussistono i presupposti di cui al comma 2 dell'art. 20 del D.Lgs n. 175/2016 per la predisposizione di un piano di razionalizzazione;

CONFERMARE il mantenimento della quota partecipazione nella società VOLTANO S.p.A. ;

DARE ATTO che la partecipazione del Comune di Comitini è obbligatoriamente prevista da specifiche disposizioni di legge nei seguenti enti:

- S.S.R. ATO N. 4 AGRIGENTO PROVINCIA EST società consortile a responsabilità limitata
- GE.S.A. AG 2 S.p.A in liquidazione

DARE ATTO che la società GE.S.A. AG 2 S.p.A, è stata posta in liquidazione con le leggi regionali 8 aprile 2010 n. 9 e 9 gennaio 2013 n. 2.

DARE ATTO, per quanto sopra, che ai sensi dell'art. 20 del D. Lgs. 175/2016, non sussistono le condizioni di cui al comma 2 dello stesso decreto;

DARE MANDATO al Responsabile del settore Tecnico ad effettuare tutti gli adempimenti necessari e connessi al presente provvedimento.

TRASMETTERE la presente deliberazione a tutte le società partecipate dal Comune;

TRASMETTERE copia della presente deliberazione alla competente Sezione Regionale di Controllo della Corte dei conti, ai sensi dell'art. 20, comma 3 del Decreto Lgs 175/2016 e con le modalità di cui all'art. 17 del D.L.90/2014;

DICHIARE il presente provvedimento immediatamente eseguibile.

Il Responsabile del Servizio

(A. Iannuzzo)



Il Responsabile Settore Tecnico

Ing Giovanni Gentiluomo

<p align="center">Il Sindaco</p> <p>.....</p> <p>Comitini, li _____</p>	<p align="center">Il Responsabile del procedimento</p> <p>-----</p> <p>Comitini, li _____</p>	<p align="center">Il Responsabile Settore Tecnico</p> <p>.....</p> <p>Comitini, li _____</p>
--	--	---

(Pareri espressi ai sensi dell'art. 53 della Legge N. 142/90 e successive modifiche ed integrazioni, così come recepito dalla L.R. N. 48/91, e degli art. 49 e 147 del D.lgs 267/2000)

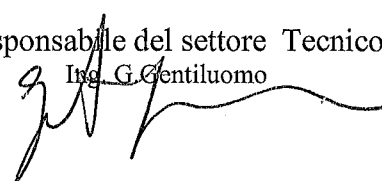
<p>Parere in ordine alla REGOLARITA' TECNICA:</p>	
<p>Vista e condivisa l'istruttoria si esprime parere _____ sulla proposta di deliberazione di cui sopra , nonché sulla regolarità e correttezza dell'azione amministrativa di cui all'art. 147 del D.lgs 267//2000.</p>	
<p>Comitini, li _____</p>	<p align="right"> Il Responsabile del settore Tecnico Ing. G. Gentiluomo  </p>

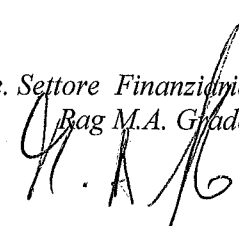
<p>Visto di regolarità contabile</p>
<p><i>Si attesta che l'adozione del presente atto non comporta impegno di spesa a carico del bilancio comunale.</i></p>
<p align="right"> Il Responsabile. Settore Finanziario Rag. M.A. Grado  </p>

**LINEE DI INDIRIZZO PER LE RICOGNIZIONI E I PIANI DI
RAZIONALIZZAZIONE DEGLI ORGANISMI PARTECIPATI
DAGLI ENTI TERRITORIALI
(ART. 20 D.LGS. N. 175/2016)**

INDICE

- 01. SCHEDA ANAGRAFICA**
- 02. RICOGNIZIONE DELLE SOCIETÀ PARTECIPATE**
 - 02.01. Ricognizione delle società a partecipazione diretta
 - 02.02. Ricognizione delle società a partecipazione indiretta
 - 02.03. Grafico delle relazioni tra partecipazioni
- 03. REQUISITI TESTO UNICO DELLE SOCIETÀ A PARTECIPAZIONE PUBBLICA (T.U.S.P.)**
 - 03.01. Finalità perseguite e attività ammesse (articoli 4 e 26)
 - 03.02. Condizioni art. 20 co. 2
- 04. MANTENIMENTO SENZA INTERVENTI DI RAZIONALIZZAZIONE**
- 05. AZIONI DI RAZIONALIZZAZIONE**
 - 05.01. Contenimento costi
 - 05.02. Cessione/Alienazione quote
 - 05.03. Liquidazione
 - 05.04. Fusione/Incorporazione
 - 05.05. Riepilogo
- 06. ELENCO MOTIVAZIONI**

**LINEE GUIDA PER LE RICOGNIZIONI E I PIANI DI RAZIONALIZZAZIONE
DEGLI ORGANISMI PARTECIPATI DAGLI ENTI TERRITORIALI
(ART. 20 D.LGS. N. 175/2016)**

01. SCHEDA ANAGRAFICA

Tipologia Ente:

Comune

Denominazione Ente:

SICILIA

Codice fiscale dell'Ente:

80004010841

L'ente ha effettuato la revisione straordinaria ai sensi dell'art. 24, d.lgs. n. 175/2016

SI

Dati del referente/responsabile per la compilazione del piano

REFERENTE

Nome:

Antonella

Cognome:

Iannuzzo

Recapiti:

Indirizzo:

Piazza Bellacera, 1

Telefono:

0922/600029

Fax:

Posta elettronica:

info@pec.comune.comitini.ag.it

02. RICOGNIZIONE DELLE SOCIETÀ PARTECIPATE

Se l'ente partecipa al capitale di una società sia direttamente sia indirettamente, compilare sia la scheda 02.01. sia la scheda 02.02.

02.01. Ricognizione delle società a partecipazione diretta

Progressivo A	Codice fiscale società B	Denominazione società C	Anno di costituzione D	Stato E	Anno di inizio della procedura F	% Quota di partecipazione G	Attività svolta H	Partecipazione di controllo I	Società in house J	Quotata (ai sensi del d.lgs. n. 175/2016) K	Holding pura L
Dir_1	80002710848	VOLTANO S.p.A.	2004	Attiva		1,00	Captazione, adduzione, distribuzione e frantumamento di acque - fognatura, smaltimento, depurazione e riutilizzo acque reflue e prodotti di depurazione	NO	NO	NO	NO
Dir_2	02734620848	S.R.R. ATO 4 AGRIGENTO PROVINCIA EST	2013	Attiva		0,27	La società esercita le funzioni previste dagli artt. 200, 202 e 203 del D. L.vo 3 aprile 2006, n. 152, in materia di organizzazione territoriale, affidamento e disciplina del servizio di gestione integrata dei rifiuti urbani, provvedendo all'espletamento delle procedure per l'individuazione del gestore del servizio integrato di gestione dei rifiuti, così come previsto dall'art. 8 della L.R. n. 9/2010 e con le modalità di cui all'art. 15 della stessa legge. La società è stata costituita in applicazione dell'art. 6 della L.R. 9/2010 che impone ai Comuni compresi in ciascun ambito territoriale di costituire una società consortile per l'esercizio delle funzioni affidata alla medesima società	NO	NO	NO	NO
Dir_3	023033380845	GE.S.A. AG2 S.p.A.	2002	Sono in corso procedure di liquidazione volontaria o scioglimento	2014	0,44	La società aveva ad oggetto la gestione integrata dei rifiuti nell'ATO sulla base del Piano d'Ambito	NO	NO	NO	NO
Dir_4											

Le società a partecipazione diretta (quotate e non quotate) sono sempre oggetto di ricognizione, anche se non controllate dall'ente.

Colonna B: Inserire codice di 11 cifre per le società aventi sede in Italia; codice di 11 cifre seguito da "E" per le società aventi sede all'estero.

Colonna C: Inserire la ragione sociale comprensiva della forma giuridica.

Colonna D: Selezionare l'anno dal menù a tendina solo se nel campo "stato" è stata selezionata una delle seguenti opzioni: "cessata", "sospesa", "Sono in corso procedure concorsuali"; "Sono in corso procedure di liquidazione volontaria o scioglimento".

Colonna E: Inserire valori comprensivi di decimali.

Colonna F: Inserire una descrizione sintetica della/e attività effettivamente svolta/e.

Colonna G: Indicare se la partecipazione detenuta dall'amministrazione è di controllo ai sensi dell'art. 2359 c.c.

Colonna H: Indicare "SI" se l'amministrazione esercita il controllo analogo o più Amministrazioni esercitano il controllo analogo congiunto.

Colonna I: Indicare "SI" se la società emette azioni quotate in mercati regolamentati; se ha emesso strumenti finanziari quotati in mercati regolamentati; se sia partecipata da società quotate o che hanno emesso strumenti finanziari quotati.

Colonna K: Indicare "SI" se la società ha come oggetto sociale esclusivo la gestione delle partecipazioni societarie per conto dell'Amministrazione.

02. RICOGNIZIONE DELLE SOCIETÀ PARTECIPATE

02.02. Ricogettione delle società a partecipazione indiretta

[illegible]

Le società a partecipazione indiretta (quotate e non quotate) sono oggetto di ricognizione solo se detenute dall'ente per il tramite di una società/organismo sottoposto a controllo da parte dello stesso.

Colonna B: Inserire codice di 11 cifre per le società aventi sede in Italia; codice di 11 cifre seguito da "E" per le società aventi sede all'estero.

Colonna C: Inserire la ragione sociale comprensiva della forma giuridica.

Colonna F: Selezionare l'anno dal menù a tendina solo se nel campo "stato" è stata selezionata una delle seguenti opzioni: "cessata", "sospesa", "sospesa", "Sono in corso procedure concorsuali", "Sono in corso procedure concorsuali", "Sono in corso procedure volontarie o scioglimento".

Colonna G: Inserire la denominazione delle società/organismi (1 o +) attraverso le quali l'ente partecipa alle medesime. Per le indirette di livello successivo, inserire la denominazione delle società/organismi

partecipanti (1 o +) del livello immediatamente precedente.

Colonna H: indicare separatamente ciascuna quota di partecipazione (comprensiva di decimali) qualora la partecipazione sia detenuta attraverso 2 o + società/organismi tramite:

Colonna I: indicare una unica quota di partecipazione (comprensiva di decimali) determinata in proporzione alla quota di partecipazione dei livelli precedenti.

Colonna 1: Inserire una descrizione sintetica della/e attività effettivamente svolta/e.

Colonna K: Indicare se la partecipazione detenuta dall'amministrazione è di controllo ai sensi dell'art. 2359 c.c.

Colonna L: Indicare "SI" se l'Amministrazione esercita il controllo analogo o più Amministrazioni esercitano il controllo analogo congiunto.

Colonna M: Indicare "SI" se la società emette azioni quotate in mercati regolamentati; se ha emesso strumenti finanziari quotati in mercati regolamentati;

se sia partecipata da società quotate o che hanno emesso strumenti finanziari quotati.

02. RICOGNIZIONE DELLE SOCIETÀ PARTECIPATE

02.03. Grafico delle relazioni tra partecipazioni

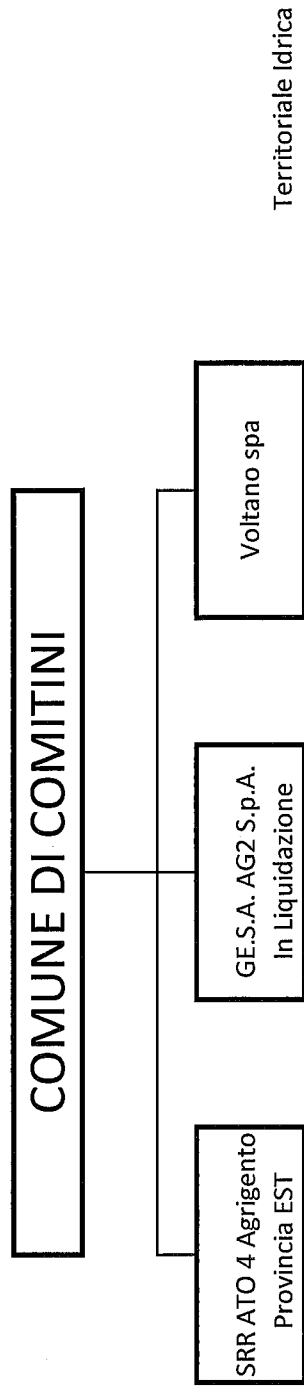

03. REQUISITI TESTO UNICO DELLE SOCIETÀ A PARTECIPAZIONE PUBBLICA

03.01. Finalità perseguite e attività ammesse (articoli 1, 4 e 26)

Compilare una scheda per ciascuna società

Progressivo società partecipata: 1 (a)

Denominazione società partecipata: VOLTANO S.p.A. (b)

Tipo partecipazione: Diretta (c)

Attività svolta: (d)

Captazione, adduzione, distribuzione e frantumazione di acque - fognatura, smaltimento, depurazione e riutilizzo acque reflue e prodotti di depurazione

Indicare se la società:

- È a partecipazione pubblica di diritto singolare (art. 1 co. 4) ☐
- Rientra nell'Allegato "A" del d.lgs. n. 175/2016 (art. 26, co. 2) ☐
- Ha come oggetto esclusivo la gestione di fondi europei per conto dello Stato o delle Regioni, ovvero la realizzazione di progetti di ricerca finanziati dalle istituzioni dell'Unione Europea (art. 26, co. 2) ☐
- È stata esclusa, con deliberazione adottata ai sensi dell'art. 4 co. 9, secondo periodo, dall'applicazione totale o parziale delle disposizioni del medesimo articolo (solo per le società partecipate dalle Regioni/Prov. Aut.) ☐
- È destinataria dei provvedimenti di cui al d.lgs. n. 159/2011 (art. 26, co. 12-bis) ☐
- È autorizzata alla gestione delle case da gioco, ai sensi della legislazione vigente (art. 26, co. 12-sexies) ☐
- Qualora non sia stata selezionata alcuna delle opzioni indicate ai punti precedenti, indicare se la società:
- È costituita in attuazione dell'art. 34 del regolamento CE n. 13/2013 - Gruppi d'Azione Locale (art. 4, co. 6) ☐
- Ha per oggetto sociale prevalente la gestione di spazi fieristici e l'organizzazione di eventi fieristici (art. 4, co. 7) ☐
- Ha per oggetto sociale prevalente la realizzazione e la gestione di impianti di trasporto a fune per la mobilità turistico-sportiva in aree montane (art. 4, co. 7) ☐
- Ha per oggetto sociale prevalente la produzione di energia da fonti rinnovabili (art. 4, co. 7) ☐
- Ha caratteristiche di spin off o di start up universitario, o analoghe a quelle degli enti di ricerca, ovvero gestisce aziende agricole con funzioni didattiche (art. 4, co. 8) ☐
- Produce un servizio di interesse generale a rete (di cui all'art. 3-bis del d.l. 138/2011) fuori dall'ambito territoriale di riferimento, con affidamento dei servizi, in corso e nuovi, tramite procedure ad evidenza pubblica (art. 4, co. 9-bis) ☐
- Produce beni e servizi strettamente necessari per il perseguimento delle finalità istituzionali dell'ente (art. 4, co. 1) ☐
- Produce un servizio di interesse generale (art. 4, co. 2, lett. a) ☒
- Progetta e realizza un'opera pubblica sulla base di un accordo di programma fra amministrazioni pubbliche (art. 4, co. 2, lett. b) ☐
- Realizza e gestisce un'opera pubblica ovvero organizza e gestisce un servizio di interesse generale attraverso un contratto di partenariato pubblico/privato (art. 4, co. 2, lett. c) ☐
- Produce beni o servizi strumentali all'ente o agli enti pubblici partecipanti o alla svolgimento delle loro funzioni (art. 4, co. 2, lett. d) ☐
- Svolge servizi di committenza (art. 4, co. 2, lett. e) ☐
- Valorizza il patrimonio immobiliare dell'amministrazione partecipante (art. 4, co. 3) ☐

Indicare le motivazioni della riconducibilità o meno ai vincoli di scopo di cui al co. 1 o ad una delle attività di cui ai commi 2 e 3, anche con riferimento alle società che svolgono le attività di cui ai commi 6, 7, 8:

Considerato che parte delle infrastrutture idriche non sono state consegnate al gestore del S.I.I. Girgenti Acqua S.p.A., fino al momento della consegna delle stesse al predetto gestore, deve necessariamente continuare a gestire i servizi di cui all'art. 4 dello Statuto.

(a): Inserire uno dei progressivi già indicati nelle schede di ricognizione (02.01; 02.02).

(b): Inserire la ragione sociale come indicata nelle schede di ricognizione (02.01; 02.02).

(c): Indicare il tipo di partecipazione distinguendo i casi in cui la società sia partecipata direttamente, indirettamente (tramite altra società/organismo), ovvero in parte direttamente e in parte indirettamente.

(d): Inserire l'attività come indicata nelle schede di ricognizione (02.01; 02.02).

03. REQUISITI TESTO UNICO DELLE SOCIETÀ A PARTECIPAZIONE PUBBLICA

03.01. Finalità perseguite e attività ammesse (articoli 1, 4 e 26)

Compilare una scheda per ciascuna società

Progressivo società partecipata: 2 (a)

Denominazione società partecipata: S.R.R. ATO 4 Agrigento
Provincia EST (b)

Tipo partecipazione: Diretta (c)

Attività svolta: (d)

La società esercita le funzioni previste dagli artt. 200, 202 e 203 del D. L.vo 3 aprile 2006, n. 152, in materia di organizzazione territoriale, affidamento e disciplina del servizio di gestione integrata dei rifiuti urbani, provvedendo all'espletamento delle procedure per l'individuazione del gestore del servizio integrato di gestione dei rifiuti, così come previsto dall'art. 8 della L.R. n. 9/2010 e con le modalità di cui all'art. 15 della stessa legge. La società è stata costituita in applicazione dell'art. 6 della L.R. 9/2010 che impone ai Comuni compresi in ciascun ambito territoriale di costituire una società consortile per l'esercizio delle funzioni affidata alla medesima società

Indicare se la società:

- È a partecipazione pubblica di diritto singolare (art. 1 co. 4)

☐

- Rientra nell'Allegato "A" del d.lgs. n. 175/2016 (art. 26, co. 2)

☐

- Ha come oggetto esclusivo la gestione di fondi europei per conto dello Stato o delle Regioni, ovvero la realizzazione di progetti di ricerca finanziati dalle istituzioni dell'Unione Europea (art. 26, co. 2)

☐

- È stata esclusa, con deliberazione adottata ai sensi dell'art. 4 co. 9, secondo periodo, dall'applicazione totale o parziale delle disposizioni del medesimo articolo (solo per le società partecipate dalle Regioni/Prov. Aut.)

☐

- È destinataria dei provvedimenti di cui al d.lgs. n. 159/2011 (art. 26, co. 12-bis)

☐

- È autorizzata alla gestione delle case da gioco, ai sensi della legislazione vigente (art. 26, co. 12-sexies)

☐

Qualora non sia stata selezionata alcuna delle opzioni indicate ai punti precedenti, indicare se la società:

- È costituita in attuazione dell'art. 34 del regolamento CE n. 13/2013 - Gruppi d'Azione Locale (art. 4, co. 6)

☐

- Ha per oggetto sociale prevalente la gestione di spazi fieristici e l'organizzazione di eventi fieristici (art. 4, co. 7)

☐

- Ha per oggetto sociale prevalente la realizzazione e la gestione di impianti di trasporto a fune per la mobilità turistico-sportiva in aree montane (art. 4, co. 7)

☐

- Ha per oggetto sociale prevalente la produzione di energia da fonti rinnovabili (art. 4, co. 7)

☐

- Ha caratteristiche di spin off o di start up universitario, o analoghe a quelle degli enti di ricerca, ovvero gestisce aziende agricole con funzioni didattiche (art. 4, co. 8)

☐

- Produce un servizio di interesse generale a rete (di cui all'art. 3-bis del d.l. 138/2011) fuori dall'ambito territoriale di riferimento, con affidamento dei servizi, in corso e nuovi, tramite procedure ad evidenza pubblica (art. 4, co. 9-bis)

☐

- Produce beni e servizi strettamente necessari per il perseguimento delle finalità istituzionali dell'ente (art. 4, co. 1)

☐

- Produce un servizio di interesse generale (art. 4, co. 2, lett. a)

☒

- Progetta e realizza un'opera pubblica sulla base di un accordo di programma fra amministrazioni pubbliche (art. 4, co. 2, lett. b)

☐

- Realizza e gestisce un'opera pubblica ovvero organizza e gestisce un servizio di interesse generale attraverso un contratto di partenariato pubblico/privato (art. 4, co. 2, lett. c)

☐

- Produce beni o servizi strumentali all'ente o agli enti pubblici partecipanti o alla svolgimento delle loro funzioni (art. 4, co. 2, lett. d)

☐

- Svolge servizi di committenza (art. 4, co. 2, lett. e)

☐

- Valorizza il patrimonio immobiliare dell'amministrazione partecipante (art. 4, co. 3)

☐

Indicare le motivazioni della riconducibilità o meno ai vincoli di scopo di cui al co. 1 o ad una delle attività di cui ai commi 2 e 3, anche con riferimento alle società che svolgono le attività di cui ai commi 6, 7, 8:

Società consortile a responsabilità limitata partecipata da questo Ente come espressamente previsto dalla legge

(a): Inserire uno dei progressivi già indicati nelle schede di ricognizione (02.01; 02.02).

(b): Inserire la ragione sociale come indicata nelle schede di ricognizione (02.01; 02.02).

(c): Indicare il tipo di partecipazione distinguendo i casi in cui la società sia partecipata direttamente, indirettamente (tramite altra società/organismo), ovvero in parte direttamente e in parte indirettamente.

(d): Inserire l'attività come indicata nelle schede di ricognizione (02.01; 02.02).

03. REQUISITI TESTO UNICO DELLE SOCIETÀ A PARTECIPAZIONE PUBBLICA

03.01. Finalità perseguite e attività ammesse (articoli 1, 4 e 26)

Compilare una scheda per ciascuna società

Progressivo società partecipata: 3 (a)

Denominazione società partecipata: GE.S.A. AG2 S.p.A. in Liquidazione (b)

Tipo partecipazione: Diretta (c)

Attività svolta: La società aveva ad oggetto la gestione integrata dei rifiuti nell'ATO sulla base del Piano d'Ambito (d)

Indicare se la società:

- È a partecipazione pubblica di diritto singolare (art. 1 co. 4) ☐
- Rientra nell'Allegato "A" del d.lgs. n. 175/2016 (art. 26, co. 2) ☐
- Ha come oggetto esclusivo la gestione di fondi europei per conto dello Stato o delle Regioni, ovvero la realizzazione di progetti di ricerca finanziati dalle istituzioni dell'Unione Europea (art. 26, co. 2) ☐
- È stata esclusa, con deliberazione adottata ai sensi dell'art. 4 co. 9, secondo periodo, dall'applicazione totale o parziale delle disposizioni del medesimo articolo (solo per le società partecipate dalle Regioni/Prov. Aut.) ☐
- È destinataria dei provvedimenti di cui al d.lgs. n. 159/2011 (art. 26, co. 12-bis) ☐
- È autorizzata alla gestione delle case da gioco, ai sensi della legislazione vigente (art. 26, co. 12-sexies) ☐
- Qualora non sia stata selezionata alcuna delle opzioni indicate ai punti precedenti, indicare se la società:
- È costituita in attuazione dell'art. 34 del regolamento CE n. 13/2013 - Gruppi d'Azione Locale (art. 4, co. 6) ☐
- Ha per oggetto sociale prevalente la gestione di spazi fieristici e l'organizzazione di eventi fieristici (art. 4, co. 7) ☐
- Ha per oggetto sociale prevalente la realizzazione e la gestione di impianti di trasporto a fune per la mobilità turistico-sportiva in aree montane (art. 4, co. 7) ☐
- Ha per oggetto sociale prevalente la produzione di energia da fonti rinnovabili (art. 4, co. 7) ☐
- Ha caratteristiche di spin off o di start up universitario, o analoghe a quelle degli enti di ricerca, ovvero gestisce aziende agricole con funzioni didattiche (art. 4, co. 8) ☐
- Produce un servizio di interesse generale a rete (di cui all'art. 3-bis del d.l. 138/2011) fuori dall'ambito territoriale di riferimento, con affidamento dei servizi, in corso e nuovi, tramite procedure ad evidenza pubblica (art. 4, co. 9-bis) ☐
- Produce beni e servizi strettamente necessari per il perseguimento delle finalità istituzionali dell'ente (art. 4, co. 1) ☐
- Produce un servizio di interesse generale (art. 4, co. 2, lett. a) ☒
- Progetta e realizza un'opera pubblica sulla base di un accordo di programma fra amministrazioni pubbliche (art. 4, co. 2, lett. b) ☐
- Realizza e gestisce un'opera pubblica ovvero organizza e gestisce un servizio di interesse generale attraverso un contratto di partenariato pubblico/privato (art. 4, co. 2, lett. c) ☐
- Produce beni o servizi strumentali all'ente o agli enti pubblici partecipanti o alla svolgimento delle loro funzioni (art. 4, co. 2, lett. d) ☐
- Svolge servizi di committenza (art. 4, co. 2, lett. e) ☐
- Valorizza il patrimonio immobiliare dell'amministrazione partecipante (art. 4, co. 3) ☐

Indicare le motivazioni della riconducibilità o meno ai vincoli di scopo di cui al co. 1 o ad una delle attività di cui ai commi 2 e 3, anche con riferimento alle società che svolgono le attività di cui ai commi 6, 7, 8:

Società posta in liquidazione con la L.R. 8/4/2018, n. 9, per cui il mantenimento delle quote di partecipazione non è oggetto di valutazione da parte di questo Ente.

(a): Inserire uno dei progressivi già indicati nelle schede di ricognizione (02.01; 02.02).

(b): Inserire la ragione sociale come indicata nelle schede di ricognizione (02.01; 02.02).

(c): Indicare il tipo di partecipazione distinguendo i casi in cui la società sia partecipata direttamente, indirettamente (tramite altra società/organismo), ovvero in parte direttamente e in parte indirettamente.

(d): Inserire l'attività come indicata nelle schede di ricognizione (02.01; 02.02).

03. REQUISITI TESTO UNICO DELLE SOCIETÀ A PARTECIPAZIONE PUBBLICA

03.02. Condizioni art. 20, co. 2

Compilare una scheda per ciascuna società

Progressivo società partecipata: Dir_1 (a)

Denominazione società partecipata: VOLTANO S.p.A. (b)

Tipo partecipazione: Diretta (c)

Attività svolta: Captazione, adduzione, distribuzione e
frammento di acque - fognatura,
smaltimento, depurazione e riutilizzo
acque reflue e prodotti di depurazione (d)

Indicare i seguenti dati con riferimento all'esercizio 2019:

Numero medio dipendenti (e)	
Numero amministratori	1
di cui nominati dall'Ente	1
Numero componenti organo di controllo	3
di cui nominati dall'Ente	3

non pervenuto

Importi in euro	
Costo del personale (f)	non pervenuto
Compensi amministratori	non pervenuto
Compensi componenti organo di controllo	non pervenuto

Importi in euro	
RISULTATO D'ESERCIZIO (g)	
2022	non pervenuto
2021	non pervenuto
2020	- 5.701.475,00
2019	- 8.622.531,00
2018	6.983,00
2017	16.431,00
2016	7.954,00
2015	
2014	

Importi in euro	
FATTURATO	
2022	non pervenuto
2021	non pervenuto
2020	
2019	
2018	1.286.479,00
2017	834.915,00
2016	949.690,00
FATTURATO MEDIO	1.023.694,67

Sussistenza delle condizioni di cui all'art. 20, co. 2:

La partecipazione societaria non rientra in alcuna delle categorie di cui all'art. 4 (art. 20, co. 2, lett. a)

Società priva di dipendenti o con numero di amministratori superiore a quello dei dipendenti (art. 20, co. 2, lett. b)

Svolgimento di attività analoghe o simili a quelle svolte da altre società partecipate o da enti pubblici strumentali (art. 20, co. 2, lett. c)

Indicare quali società/enti strumentali:

Fatturato medio non superiore a 500.000 euro nel triennio precedente (art. 20, co. 2, lett. d e art. 26, co. 12-quinquies)

Perdite in 4 dei 5

Necessità di contenimento dei costi di funzionamento (art. 20, co. 2, lett. f)

Necessità di aggregazione con altre società aventi ad oggetto le attività consentite all'art. 4 (art. 20, co. 2, lett. g)

Indicare le motivazioni della sussistenza o meno delle condizioni di cui ai punti precedenti:

--	--	--	--	--

Azioni da intraprendere:

(a): Inserire uno dei progressivi già indicati nelle schede di ricognizione (02.01; 02.02).

(b): Inserire la ragione sociale come indicata nelle schede di ricognizione (02.01; 02.02).

(c): Indicare il tipo di partecipazione distinguendo i casi in cui la società sia partecipata direttamente, indirettamente (tramite altra società/organismo), ovvero in parte direttamente e in parte indirettamente.

(d): Inserire l'attività svolta come indicata nelle schede di ricognizione (02.01; 02.02).

(e): Inserire il numero medio di dipendenti come da nota integrativa al bilancio.

(f): Inserire la voce B9 del Conto economico.

(g): Inserire il risultato d'esercizio al netto delle imposte.

03. REQUISITI TESTO UNICO DELLE SOCIETÀ A PARTECIPAZIONE PUBBLICA

03.02. Condizioni art. 20, co. 2

Compilare una scheda per ciascuna società

Progressivo società partecipata: (a)Denominazione società partecipata: (b)Tipo partecipazione: (c)Attività svolta: (d)

Indicare i seguenti dati con riferimento all'esercizio 2019:

Numero medio dipendenti (e)		non pervenuto
Numero amministratori	3	
di cui nominati dall'Ente		
Numero componenti organo di controllo	3	
di cui nominati dall'Ente		

RISULTATO D'ESERCIZIO (g)	
2022	0,00
2021	0,00
2020	0,00
2019	0,00
2018	0,00

Importi in euro	
Costo del personale (f)	6.607.945,00
Compensi amministratori	
Compensi componenti organo di controllo	25.500,00 non pervenuto

FATTURATO	
2022	non pervenuto
2020	
2019	
FATTURATO MEDIO	

Sussistenza delle condizioni di cui all'art. 20, co. 2:

- La partecipazione societaria non rientra in alcuna delle categorie di cui all'art. 4 (art. 20, co. 2, lett. a) ☐
- Società priva di dipendenti o con numero di amministratori superiore a quello dei dipendenti (art. 20, co. 2, lett. b) ☐
- Svolgimento di attività analoghe o similari a quelle svolte da altre società partecipate o da enti pubblici strumentali (art. 20, co. 2, lett. c) ☐

Indicare quali società/enti strumentali:

- Fatturato medio non superiore a 500.000 euro nel triennio precedente (art. 20, co. 2, lett. d e art. 26, co. 12-quinquies) ☐
- Perdite in 4 dei 5 esercizi precedenti (per società che non gestiscono un servizio di interesse generale) (art. 20, co. 2, lett. e) ☐
- Necessità di contenimento dei costi di funzionamento (art. 20, co. 2, lett. f) ☐
- Necessità di aggregazione con altre società aventi ad oggetto le attività consentite all'art. 4 (art. 20, co. 2, lett. g) ☐

Indicare le motivazioni della sussistenza o meno delle condizioni di cui ai punti precedenti:

Azioni da intraprendere:

(a): Inserire uno dei progressivi già indicati nelle schede di ricognizione (02.01; 02.02).

(b): Inserire la ragione sociale come indicata nelle schede di ricognizione (02.01; 02.02).

(c): Indicare il tipo di partecipazione distinguendo i casi in cui la società sia partecipata direttamente, indirettamente (tramite altra società/organismo), ovvero in parte direttamente e in parte indirettamente.

(d): Inserire l'attività svolta come indicata nelle schede di ricognizione (02.01; 02.02).

(e): Inserire il numero medio di dipendenti come da nota integrativa al bilancio.

(f): Inserire la voce B9 del Conto economico.

(g): Inserire il risultato d'esercizio al netto delle imposte.

03. REQUISITI TESTO UNICO DELLE SOCIETÀ A PARTECIPAZIONE PUBBLICA

03.02. Condizioni art. 20, co. 2

Compilare una scheda per ciascuna società

Progressivo società partecipata: Dir_3 (a)

Denominazione società partecipata: GE.S.A. AG2 S.p.A. in Liquidazione (b)

Tipo partecipazione: Diretta (c)

Attività svolta: La società aveva ad oggetto la gestione integrata dei rifiuti nell'ATO sulla base del Piano d'Ambito (d)

Indicare i seguenti dati con riferimento all'esercizio 2019:

Numero medio dipendenti (e)		non pervenuto
Numero amministratori		non pervenuto
di cui nominati dall'Ente		non pervenuto
Numero componenti organo di controllo		non pervenuto
di cui nominati dall'Ente		non pervenuto

Importi in euro	
Costo del personale (f)	non pervenuto
Compensi amministratori	non pervenuto
Compensi componenti organo di controllo	non pervenuto

Importi in euro	
RISULTATO D'ESERCIZIO (g)	
2022	non pervenuto
2021	non pervenuto
2020	non pervenuto
2019	non pervenuto
2018	non pervenuto
2017	

Importi in euro	
FATTURATO	
2022	non pervenuto
2021	non pervenuto
2020	non pervenuto
2019	
FATTURATO MEDIO	#DIV/0!

Sussistenza delle condizioni di cui all'art. 20, co. 2:

- La partecipazione societaria non rientra in alcuna delle categorie di cui all'art. 4 (art. 20, co. 2, lett. a) ☐
- Società priva di dipendenti o con numero di amministratori superiore a quello dei dipendenti (art. 20, co. 2, lett. b) ☐
- Svolgimento di ☐

Indicare quali società/enti strumentali:

- | | | | |
|--|--|--|--|
| | | | |
|--|--|--|--|
- Fatturato medio non superiore a 500.000 euro nel triennio precedente (art. 20, co. 2, lett. d e art. 26, co. 12-quinquies) ☐
- Perdite in 4 dei 5 ☐
- Necessità di contenimento dei costi di funzionamento (art. 20, co. 2, lett. f) ☐
- Necessità di aggregazione con altre società aventi ad oggetto le attività consentite all'art. 4 (art. 20, co. 2, lett. g) ☐

Indicare le motivazioni della sussistenza o meno delle condizioni di cui ai punti precedenti:

- | | | | |
|--|--|--|--|
| | | | |
|--|--|--|--|
- Azioni da intraprendere:
- | | | | |
|--|--|--|--|
| | | | |
|--|--|--|--|

- (a): Inserire uno dei progressivi già indicati nelle schede di ricognizione (02.01; 02.02).
- (b): Inserire la ragione sociale come indicata nelle schede di ricognizione (02.01; 02.02).
- (c): Indicare il tipo di partecipazione distinguendo i casi in cui la società sia partecipata direttamente, indirettamente (tramite altra società/organismo), ovvero in parte direttamente e in parte indirettamente.
- (d): Inserire l'attività svolta come indicata nelle schede di ricognizione (02.01; 02.02).
- (e): Inserire il numero medio di dipendenti come da nota integrativa al bilancio.
- (f): Inserire la voce B9 del Conto economico.
- (g): Inserire il risultato d'esercizio al netto delle imposte.

03. REQUISITI TESTO UNICO DELLE SOCIETÀ A PARTECIPAZIONE PUBBLICA

03.02. Condizioni art. 20, co. 2

Compilare una scheda per ciascuna società

Progressivo società partecipata: (a)

Denominazione società partecipata: (b)

Tipo partecipazione: (c)

Attività svolta: (d)

Indicare i seguenti dati con riferimento all'esercizio 2018:

Numero medio dipendenti (e)	<input type="text" value="non pervenuto"/>
Numero amministratori	<input type="text" value="7"/>
di cui nominati dall'Ente	<input type="text" value="0"/>
Numero componenti organo di controllo	<input type="text" value="1"/>
di cui nominati dall'Ente	<input type="text" value="0"/>

Importi in euro	
Costo del personale (f)	<input type="text" value="non pervenuto"/>
Compensi amministratori	<input type="text" value="0,00"/>
Compensi componenti organo di controllo	<input type="text" value="non pervenuto"/>

Importi in euro	
RISULTATO D'ESERCIZIO (g)	
2022	<input type="text" value="non pervenuto"/>
2021	<input type="text" value="non pervenuto"/>
2020	<input type="text" value="-277.654,74"/>
2019	<input type="text" value="-113.456,52"/>
2018	<input type="text" value=""/>
2017	<input type="text" value=""/>
2016	<input type="text" value=""/>
2015	<input type="text" value=""/>
2014	<input type="text" value=""/>

Importi in euro	
FATTURATO	
2022	<input type="text" value="non pervenuto"/>
2021	<input type="text" value="non pervenuto"/>
2020	<input type="text" value=""/>
2019	<input type="text" value=""/>
2018	<input type="text" value=""/>
2017	<input type="text" value="#DIV/0!"/>
2016	<input type="text" value=""/>
FATTURATO MEDIO	<input type="text" value=""/>

Sussistenza delle condizioni di cui all'art. 20, co. 2:

La partecipazione societaria non rientra in alcuna delle categorie di cui all'art. 4 (art. 20, co. 2, lett. a)

Società priva di dipendenti o con numero di amministratori superiore a quello dei dipendenti (art. 20, co. 2, lett. b)

Svolgimento di attività analoghe o simili a quelle svolte da altre società partecipate o da enti pubblici strumentali (art. 20 co. 2 lett. c)

Indicare quali società/enti strumentali:

Fatturato medio non superiore a 500.000 euro nel triennio precedente (art. 20, co. 2, lett. d e art. 26, co. 12-quinquies)

Perdite in 4 dei 5

Necessità di contenimento dei costi di funzionamento (art. 20, co. 2, lett. f)

Necessità di aggregazione con altre società aventi ad oggetto le attività consentite all'art. 4 (art. 20, co. 2, lett. g)

Indicare le motivazioni della sussistenza o meno delle condizioni di cui ai punti precedenti:

<input type="text" value=""/>	<input type="text" value=""/>	<input type="text" value=""/>	<input type="text" value=""/>	<input type="text" value=""/>
-------------------------------	-------------------------------	-------------------------------	-------------------------------	-------------------------------

Azioni da intraprendere:

(a): Inserire uno dei progressivi già indicati nelle schede di ricognizione (02.01; 02.02).

(b): Inserire la ragione sociale come indicata nelle schede di ricognizione (02.01; 02.02).

(c): Indicare il tipo di partecipazione distinguendo i casi in cui la società sia partecipata direttamente, indirettamente (tramite altra società/organismo), ovvero in parte direttamente e in parte indirettamente.

(d): Inserire l'attività svolta come indicata nelle schede di ricognizione (02.01; 02.02).

(e): Inserire il numero medio di dipendenti come da nota integrativa al bilancio.

(f): Inserire la voce B9 del Conto economico.

(g): Inserire il risultato d'esercizio al netto delle imposte.

04. MANTENIMENTO SENZA INTERVENTI DI RAZIONALIZZAZIONE

Compilare un record per ciascuna partecipazione che si intende mantenere senza interventi di razionalizzazione

Progressivo A	Denominazione società B	Tipo di partecipazione C	Attività svolta D	% Quota di partecipazione E	Motivazioni della scelta F
1	VOLTANO S.p.A.	Diretta	Captazione, adduzione, distribuzione e frantumamento di acque - fognatura, smaltimento, depurazione e riutilizzo acque reflue e prodotti di depurazione	1,00	Considerato che parte delle infrastrutture idriche non sono state consegnate al gestore del S.I.I. Girgenti Acqua S.p.A., fino al momento della consegna delle stesse al predetto gestore, deve necessariamente continuare a gestire i servizi di cui all'art. 4 dello Statuto
2	SRR ATO 4 AGRIGENTO PROVINCIA EST	Diretta	Esercizio previsto dagli artt. 200, 202 e 203 del D. L.vo 3 aprile 2006, n. 152, in materia di organizzazione territoriale, affidamento e disciplina del servizio di gestione integrata dei rifiuti urbani, provvedendo all'espletamento delle procedure per l'individuazione del gestore del servizio integrato di gestione dei rifiuti, così come previsto dall'art. 8 della L.R. n. 9/2010 e con le modalità di cui all'art. 15 della stessa legge.	0,27	Società consortile a responsabilità limitata partecipata da questo Ente come espressamente previsto dalla Legge
5	A.T.I. ASSEMBLEA TERRITORIALE IDRICA	Diretta	E' l'Ente di governo dell'Ambito di Agrigento per la regolazione del Servizio Idrico Integrato e, ai sensi dell'art. 3, comma 2, della L.R. 189/2015, esercita le funzioni già attribuite alle Autorità d'Ambito Territoriale Ottimale di cui all'art. 148 del D. Lgs. 152/2006 come disciplinate dalla normativa vigente e dal comma 3 dell'art. 3 della L.R. 189/2015	0,21	Società consortile a responsabilità limitata partecipata da questo Ente come espressamente previsto dalla Legge

Colonna A: Inserire uno dei progressivi indicati nelle schede di ricognizione (02.01; 02.02).

Colonna B: Inserire la ragione sociale come indicata nelle schede di ricognizione (02.01; 02.02).

Colonna C: Indicare il tipo di partecipazione distinguendo i casi in cui la società sia partecipata direttamente, indirettamente (tramite altra società/organismo), oppure in parte direttamente e in parte indirettamente.

Colonna D: Inserire l'attività svolta come indicata nelle schede di ricognizione (02.01; 02.02).

Colonna E: Inserire la quota complessiva di partecipazione dell'Amministrazione, sommando le quote dirette (02.01 colonna E) e indirette (02.02 colonna G).

Colonna F: Indicare la/le motivazioni della scelta di mantenimento della partecipazione senza alcun intervento di razionalizzazione.

Allo scopo, specificare la sussistenza dei requisiti indicati dalla scheda 03.01 (stretta necessità della società alle finalità dell'ente e svolgimento da parte della medesima di una delle attività consentite dall'art. 4). In caso di attività inerenti ai servizi pubblici locali, esplicitare le ragioni della convenienza economica dell'erogazione del servizio mediante la società anziché in forme alternative (gestione diretta, azienda speciale, ecc.) e della sostenibilità della scelta in termini di costo-opportunità per l'ente. Con riferimento alle condizioni di cui alla scheda 03.02, dichiarare espressamente che non ricorrono le condizioni ivi indicate e darne motivazione. In relazione ai servizi pubblici a rete di rilevanza economica, dare dimostrazione della non necessità di operazioni di aggregazione con altre società operanti nello stesso settore e del fatto che la società svolge servizi non compresi tra quelli da affidare per il tramite dell'Ente di Governo d'Ambito.

05. AZIONI DI RAZIONALIZZAZIONE

05.01. Contenimento costi

Compilare una scheda per ciascuna società per la quale si prevedono interventi di contenimento dei costi

Progressivo società partecipata: (a) Quota di partecipazione detenuta: (b)

Denominazione società partecipata: (c)

Tipo partecipazione: (d)

Attività svolta: (e)

Descrivere gli interventi di contenimento programmati:

Indicare le motivazioni:

Indicare le modalità di attuazione:

Indicare i tempi stimati:

Indicare una stima dei risparmi attesi:

(a): Inserire uno dei progressivi già indicati nelle schede di ricognizione (02.01; 02.02).

(b): Inserire la quota complessiva di partecipazione dell'Amministrazione, sommando le quote dirette (02.01 colonna E) e indirette (02.02 colonna G).

(c): Inserire la ragione sociale come indicata nelle schede di ricognizione (02.01; 02.02).

(d): Indicare il tipo di partecipazione distinguendo i casi in cui la società sia partecipata direttamente, indirettamente (tramite altra società/organismo), ovvero in parte direttamente e in parte indirettamente.

(e): Inserire l'attività come indicata nelle schede di ricognizione (02.01; 02.02).

05. AZIONI DI RAZIONALIZZAZIONE

05.02. Cessione/Alienazione quote

Compilare una scheda per ciascuna partecipazione che si intende cedere/alienare

Progressivo società partecipata: (a)

Quota di partecipazione detenuta: (b)

Denominazione società partecipata: (c)

Quota di partecipazione da cedere/alienare: (d)

Tipo partecipazione: (e)

Attività svolta: (f)

Selezionare le motivazioni della scelta:

(g)

In caso di scelta dell'opzione "altro", specificare:

Fornire ulteriori dettagli sulle motivazioni della scelta:

Indicare le modalità di attuazione della cessione/alienazione:

Indicare i tempi stimati per il perfezionamento della cessione/alienazione:

Indicare una stima dei risparmi attesi:

(a): Inserire uno dei progressivi già indicati nelle schede di ricognizione (02.01; 02.02).

(b): Inserire la quota complessiva di partecipazione dell'Amministrazione, sommando le quote dirette (02.01 colonna E) e indirette (02.02 colonna G).

(c): Inserire la ragione sociale come indicata nelle schede di ricognizione (02.01; 02.02).

(d): Inserire la quota di partecipazione che si intende cedere/alienare.

(e): Indicare il tipo di partecipazione distinguendo i casi in cui la società sia partecipata direttamente, indirettamente (tramite altra società/organismo), ovvero in parte direttamente e in parte indirettamente.

(f): Inserire l'attività svolta come indicata nelle schede di ricognizione (02.01; 02.02).

(g): Vedi scheda 06. "Appendice_motivazioni".

05. AZIONI DI RAZIONALIZZAZIONE

05.03. Liquidazione

Compilare una scheda per ciascuna partecipazione che si intende mettere in liquidazione

Progressivo società partecipata: (a) Quota di partecipazione detenuta: (b)

Denominazione società partecipata: (c)

Tipo partecipazione: (d)

Attività svolta: (e)

Selezionare le motivazioni della scelta:

☐ Scelta di gestione del servizio in forma alternativa

(f)

In caso di scelta dell'opzione "altro", specificare:

Fornire ulteriori dettagli sulle motivazioni della scelta:

Indicare le modalità di attuazione della liquidazione:

Indicare i tempi stimati per la conclusione della procedura:

Indicare una stima dei risparmi attesi:

(a): Inserire uno dei progressivi già indicati nelle schede di ricognizione (02.01; 02.02).

(b): Inserire la quota complessiva di partecipazione dell'Amministrazione, sommando le quote dirette (02.01 colonna E) e indirette (02.02 colonna G).

(c): Inserire la ragione sociale come indicata nelle schede di ricognizione (02.01; 02.02).

(d): Indicare il tipo di partecipazione distinguendo i casi in cui la società sia partecipata direttamente, indirettamente (tramite altra società/organismo), ovvero in parte direttamente e in parte indirettamente.

(e): Inserire l'attività come indicata nelle schede di ricognizione (02.01; 02.02).

(f): Vedi scheda 06. "Appendice_motivazioni".

05. AZIONI DI RAZIONALIZZAZIONE

05.04. Fusione/Incorporazione

Compilare una scheda per ciascuna partecipazione che si intende fondere/incorporare

Progressivo società partecipata: (a)

Quota di partecipazione detenuta: (b)

Denominazione società partecipata: (c)

Tipo partecipazione: (d)

Attività svolta: (e)

Selezionare le motivazioni della scelta:

(f)

In caso di scelta dell'opzione "altro", specificare:

Fornire ulteriori dettagli sulle motivazioni della scelta:

Indicare le modalità di attuazione dell'operazione straordinaria:

Indicare i tempi stimati per il perfezionamento dell'operazione:

Indicare una stima dei risparmi attesi:

(a): Inserire uno dei progressivi già indicati nelle schede di ricognizione (02.01; 02.02).

(b): Inserire la quota complessiva di partecipazione dell'Amministrazione, sommando le quote dirette (02.01 colonna E) e indirette (02.02 colonna G).

(c): Inserire la ragione sociale come indicata nelle schede di ricognizione (02.01; 02.02).

(d): Indicare il tipo di partecipazione distinguendo i casi in cui la società sia partecipata direttamente, indirettamente (tramite altra società/organismo), ovvero in parte direttamente e in parte indirettamente.

(e): Inserire l'attività come indicata nelle schede di ricognizione (02.01; 02.02).

(f): Vedi scheda 06. "Appendice_motivazioni".

05. AZIONI DI RAZIONALIZZAZIONE

05.05. Riepilogo

Azione di razionalizzazione	Progressivo	Denominazione società	% Quota di partecipazione	Tempi di realizzazione degli interventi	Risparmi attesi (importo)
Contenimento dei costi					
Cessione/Alienazione quote					
Liquidazione					
Fusione/Incorporazione					

06. ELENCO MOTIVAZIONI SCHEDE 05.02, 05.03 E 05.04

Scheda 05.02: Cessione/Alienazione quote

Nella "cella" relativa alla selezione delle motivazioni della scelta, dal menù a tendina è possibile scegliere tra le seguenti opzioni:

- Internalizzazione delle attività svolte dalla società
- Scelta di gestione del servizio in forma alternativa
- Intervenuta modifica nella gestione/amministrazione della società, non condivisa dall'Ente
- Società inattiva o non più operativa
- Società non indispensabile per il perseguimento delle finalità dell'Ente
- Società composta da soli amministratori o con numero dipendenti inferiore al numero amministratori
- Società con fatturato medio inferiore a 500 mila euro nel triennio precedente
- Perdite reiterate
- Carenza persistente di liquidità
- Società con oggetto analogo o simile ad altri organismi partecipati dall'Ente
- Altro (specificare)

Scheda 05.03: Liquidazione

Nella "cella" relativa alla selezione delle motivazioni della scelta, dal menù a tendina è possibile scegliere tra le seguenti opzioni:

- Internalizzazione delle attività svolte dalla società
- Scelta di gestione del servizio in forma alternativa
- Intervenuta modifica nella gestione/amministrazione della società, non condivisa dall'Ente
- Società inattiva o non più operativa
- Società non indispensabile per il perseguimento delle finalità dell'Ente
- Società composta da soli amministratori o con numero dipendenti inferiore al numero amministratori
- Società con fatturato medio inferiore a 500 mila euro euro nel triennio precedente
- Perdite reiterate
- Carenza persistente di liquidità
- Società con oggetto analogo o simile ad altri organismi partecipati dall'Ente
- Altro (specificare)

Scheda 05.04: Fusione/Incorporazione

Nella "cella" relativa alla selezione delle motivazioni della scelta, dal menù a tendina è possibile scegliere tra le seguenti opzioni:

- Svolgimento di attività complementari o analoghe a quelle coinvolte nel progetto di fusione/incorporazione
- Aggregazione di società di servizi pubblici locali a rilevanza economica
- Riduzione/contenimento dei costi di funzionamento (compresi quelli degli amministratori e organi di revisione interna) o dei costi di produzione di beni e servizi
- Compensazione di eventuali squilibri finanziari e/o economici preesistenti alla fusione/incorporazione
- Realizzazione di economie di scala e di altre sinergie per l'integrazione di fasi consecutive della produzione di beni e servizi e/o migliore utilizzo degli impianti, delle attrezzature e del know how in uso
- Altro (specificare)

DECRETO LEGISLATIVO 18 agosto 2000 , n. 267

Testo unico delle leggi sull'ordinamento degli enti locali.

Vigente al : 2-12-2022

TITOLO V

SERVIZI E INTERVENTI PUBBLICI LOCALI

Articolo 114

Aziende speciali ed istituzioni

1. L'azienda speciale e' ente strumentale dell'ente locale dotato di personalita' giuridica, di autonomia imprenditoriale e di proprio statuto, approvato dal consiglio comunale o provinciale. ***((L'azienda speciale conforma la propria gestione ai principi contabili generali contenuti nell'allegato n. 1 al decreto legislativo 23 giugno 2011, n. 118, e successive modificazioni, ed ai principi del codice civile.)*** ((83))

2. L'istituzione e' organismo strumentale dell'ente locale per l'esercizio di servizi sociali, dotato di autonomia gestionale. ***((L'istituzione conforma la propria gestione ai principi contabili generali e applicati allegati al decreto legislativo 23 giugno 2011, n. 118 e successive modificazioni e integrazioni ed adotta il medesimo sistema contabile dell'ente locale che lo ha istituito, nel rispetto di quanto previsto dall'art. 151, comma 2. L'ente locale che si avvale della facolta' di non tenere la contabilita' economico patrimoniale di cui all'art. 232, comma 3, puo' imporre alle proprie istituzioni l'adozione della contabilita' economico-patrimoniale.)*** ((83))

3. Organi dell'azienda e dell'istituzione sono il consiglio di amministrazione, il presidente e il direttore, al quale compete la responsabilita' gestionale. Le modalita' di nomina e revoca degli amministratori sono stabilite dallo statuto dell'ente locale.

4. L'azienda e l'istituzione (*(conformano)*) la loro attività a criteri di efficacia, efficienza ed economicità ed hanno l'obbligo (*(dell'equilibrio economico, considerando anche i proventi derivanti dai trasferimenti, fermo restando, per l'istituzione, l'obbligo del pareggio finanziario.)*) ((83))

5. Nell'ambito della legge, l'ordinamento ed il funzionamento delle aziende speciali sono disciplinati dal proprio statuto e dai regolamenti, quelli delle istituzioni sono disciplinati dallo statuto e dai regolamenti dell'ente locale da cui dipendono.

5-bis. Le aziende speciali e le istituzioni si iscrivono e depositano i propri bilanci al registro delle imprese o nel repertorio delle notizie economico-amministrative della camera di commercio, industria, artigianato e agricoltura del proprio territorio entro il 31 maggio di ciascun anno. (75)

6. L'ente locale conferisce il capitale di dotazione; determina le finalità e gli indirizzi; approva gli atti fondamentali; esercita la vigilanza; verifica i risultati della gestione; provvede alla copertura degli eventuali costi sociali.

7. Il collegio dei revisori dei conti dell'ente locale esercita le sue funzioni anche nei confronti delle istituzioni. Lo statuto dell'azienda speciale prevede un apposito organo, di revisione, nonché forme autonome di verifica della gestione.

8. Ai fini di cui al comma 6 sono fondamentali i seguenti atti (*(dell'azienda)*) da sottoporre all'approvazione del consiglio comunale: ((83))

a) il piano-programma, comprendente un contratto di servizio che disciplini i rapporti tra ente locale ed azienda speciale;

((b) il budget economico almeno triennale;)) ((83))

((c) il bilancio di esercizio;)) ((83))

((d) il piano degli indicatori di bilancio.)) ((83))

((8-bis. Ai fini di cui al comma 6, sono fondamentali i seguenti atti dell'istituzione da sottoporre all'approvazione del consiglio comunale:

a) il piano-programma, di durata almeno triennale, che costituisce il documento di programmazione dell'istituzione;

b) il bilancio di previsione almeno triennale, predisposto secondo lo schema di cui all'allegato n. 9 del decreto legislativo 23 giugno 2011, n. 118, e successive modificazioni, completo dei relativi allegati;

c) le variazioni di bilancio;

d) il rendiconto della gestione predisposto secondo lo schema di

cui all'allegato n. 10 del decreto legislativo 23 giugno 2011, n. 118, e successive modificazioni, completo dei relativi allegati.))
((83))

AGGIORNAMENTO (75)

La L. 27 dicembre 2013, n. 147 ha disposto (con l'art. 1, comma 550) che la presente modifica si applica alle aziende speciali, alle istituzioni e alle società partecipate dalle pubbliche amministrazioni locali indicate nell'elenco di cui all'articolo 1, comma 3, della legge 31 dicembre 2009, n. 196. Sono esclusi gli intermediari finanziari di cui all'articolo 106 del testo unico di cui al decreto legislativo 1° settembre 1993, n. 385, nonché le società emittenti strumenti finanziari quotati nei mercati regolamentati e le loro controllate.

AGGIORNAMENTO (83)

Il D.Lgs. 23 giugno 2011, n. 118, come modificato dal D.Lgs. 10 agosto 2014, n. 126, ha disposto (con l'art. 80, comma 1) che le presenti modifiche "si applicano, ove non diversamente previsto nel presente decreto, a decorrere dall'esercizio finanziario 2015, con la predisposizione dei bilanci relativi all'esercizio 2015 e successivi".

STATUTO
AZIENDA SPECIALE CONSORTILE"

TITOLO I
STRUTTURA E FUNZIONAMENTO

Capo I

DENOMINAZIONE, NATURA, SEDE E TERRITORIALITA'

Art.1 Denominazione

1. È costituita l'Azienda Speciale Consortile "A.I.C.A. - AZIENDA IDRICA COMUNI AGRIGENTINI", denominata di seguito Azienda Speciale Consortile o Azienda, ente strumentale del consorzio degli enti locali dotato di personalità giuridica, di autonomia imprenditoriale e di proprio statuto, approvato dai consigli comunali dei Comuni aderenti del Libero Consorzio Comunale di Agrigento ricadenti nell'Ambito Territoriale Ottimale.

Art.2 Natura

1. L'Azienda si configura quale Azienda Consortile Speciale ai sensi e per gli effetti degli art.31 e 114 del Decreto Legislativo 18 agosto 2000, n.267 (TUEL).

2. L'Azienda non ha finalità di lucro e persegue il pareggio di bilancio.

Art.3 Sede legale

1. L'Azienda Speciale Consortile ha sede legale nel Comune di Aragona.

2. Con deliberazione motivata dell'Organo amministrativo potranno essere istituite e/o sopresse, nei modi di legge, dipendenze, filiali, succursali, sportelli e uffici di rappresentanza.

Art.4 Oggetto

1. L'Azienda Speciale Consortile ha per oggetto la gestione del servizio idrico integrato in conformità alla normativa vigente, al presente statuto ed alla convenzione approvati dai Consigli Comunale dei Comuni aderenti, ed al disciplinare approvato dall'ATI - Assemblea Territoriale Idrica Agrigento, ed in particolare:

a) la gestione del servizio idrico integrato, costituito dall'insieme dei servizi pubblici di captazione, adduzione e distribuzione di acque ad usi civili, di fognatura e di depurazione delle acque reflue e loro eventuale riutilizzo;

b) la gestione delle reti, separata o integrata con l'erogazione dei suddetti servizi e la

realizzazione dei lavori connessi alla stessa gestione delle reti, delle opere e degli impianti necessari per la prestazione dei medesimi servizi, nonché l'utilizzo a titolo non oneroso delle reti e degli impianti e del suolo e sottosuolo ove questi sono allocati, anche per lo svolgimento di attività diverse dalla gestione del servizio idrico integrato purché strumentali alla attività dell'Ente pubblico committente o di riferimento.

2. L'Azienda potrà a tal fine:

Piazza Giovanni XXIII n.1 codice fiscale 80004000842 in persona del Sindaco *pro-tempore*, GUELI Domenico, nato a Santa Elisabetta (AG) il 23 aprile 1969, domiciliato per la carica presso la sede del comune a quanto infra facoltizzato giusta deliberazione del Commissario ad Acta in sostituzione del Consiglio Comunale n.1 del 13 maggio 2021;

31) Comune di SICULIANA, con sede in Siculiana piazza Basile, n.23 codice fiscale 00238120844 in persona del Sindaco *pro-tempore*, ZAMBITO Giuseppe, nato a Siculiana (AG) il 16 giugno 1966, domiciliato per la carica presso la sede del comune a quanto infra facoltizzato giusta deliberazione del Consiglio Comunale n.9 del 26 giugno 2020;

32) Comune di SCIACCA, con sede in Sciacca via Roma n.13, codice fiscale 00220950844 in persona del Sindaco *pro-tempore*, VALENTI Francesca nata a Sciacca (AG) il 18 aprile 1970, domiciliata per la carica presso la sede del comune a quanto infra facoltizzata giusta deliberazione del Commissario Straordinario ad Acta in sostituzione del Consiglio Comunale n.27 del 27 maggio 2021;

33) Comune di VILLAFRANCA SICULA, con sede in Villafranca Siculo via Vittorio Emanuele n.126, codice fiscale 83001990841 in persona del Sindaco *pro-tempore*, BALSAMO Domenico nato in Villafranca Siculo (AG) il 28 febbraio 1958, domiciliato per la carica presso la sede del comune a quanto infra facoltizzato giusta deliberazione del Consiglio Comunale n.13 dell'11 giugno 2021.

Detti comparenti, tutti cittadini italiani, come dichiarano, della cui identità personale e qualifiche io Notaio sono certa, col presente atto stipulano e convengono quanto segue:

Articolo 1 - E' costituita fra essi comparenti una azienda speciale consortile, ai sensi dell'art.114 del TUEL - D.LGS. 267/2000 denominata "A.I.C.A. - AZIENDA IDRICA COMUNI AGRIGENTINI".

Articolo 2 - L'azienda ha sede legale in Aragona (AG) piazza Trinacria n.1.

L'ubicazione delle sedi operative, dei servizi e degli uffici che fanno capo all'Azienda possono essere dislocati in sedi diverse in relazione ad esigenze funzionali di gestione e di distribuzione dell'offerta di servizi sul territorio dei comuni associati. Con deliberazione dell'Assemblea può essere trasferita la sede in altro Comune facente parte dell'azienda e possono essere istituite sedi operative in località diverse.

Articolo 3 - L'azienda è retta coi principi della mutualità, ai sensi del Codice Civile e delle altre leggi vigenti in materia, nonchè dalle disposizioni contenute nel presente atto, del quale fa parte integrante e sostanziale lo statuto, formato da n.51 (cinquantuno) articoli, che dispensandomi i comparenti dalla lettura, avendone già approvato in contenuto, si allega al presente atto sotto la lettera "A". L'azienda speciale non ha scopo di lucro.

IL CONSIGLIERE ANZIANO

IL PRESIDENTE

IL SEGRETARIO

f.to Dott. Alexandro Noto

f.to Dott.ssa Francesca Salamone

f.to Dott. Michele Giuffrida

CERTIFICATO DI PUBBLICAZIONE

Affissa all'albo pretorio il _____

IL MESSO C/LE _____ **IL SEGRETARIO C.LE** _____

Defissa dall'albo pretorio il _____

IL MESSO C/LE _____ **IL SEGRETARIO C.LE** _____

Si certifica, su conforme dichiarazione del messo comunale, che la presente deliberazione è rimasta affissa all'albo Pretorio dal _____ al _____ per 15 giorni consecutivi e contro di essa non è pervenuto reclamo e/o opposizione alcuno.

Dalla residenza Municipale, lì _____

IL MESSO C/LE _____ **IL SEGRETARIO C.LE** _____

La presente deliberazione è divenuta esecutiva ai sensi dell'art. 12, comma 1 – 2, della Legge Regionale 03/12/1991, n. 44

IL SEGRETARIO C.LE _____