

PIANTA PIANO TERRA_TERZO STRALCIO DI INTERVENTO

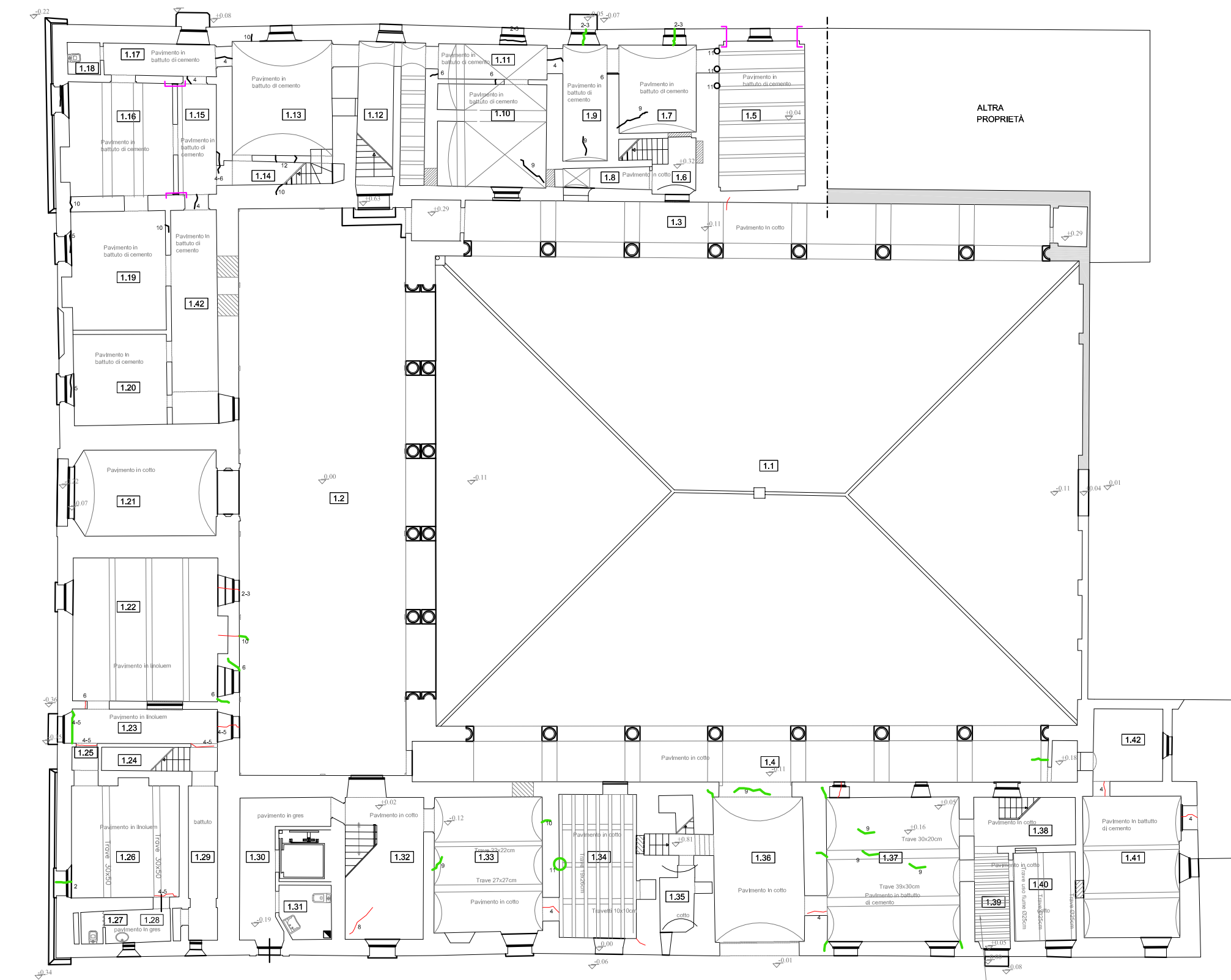

PIANTA PIANO AMMEZZATO_TERZO STRALCIO DI INTERVENTO

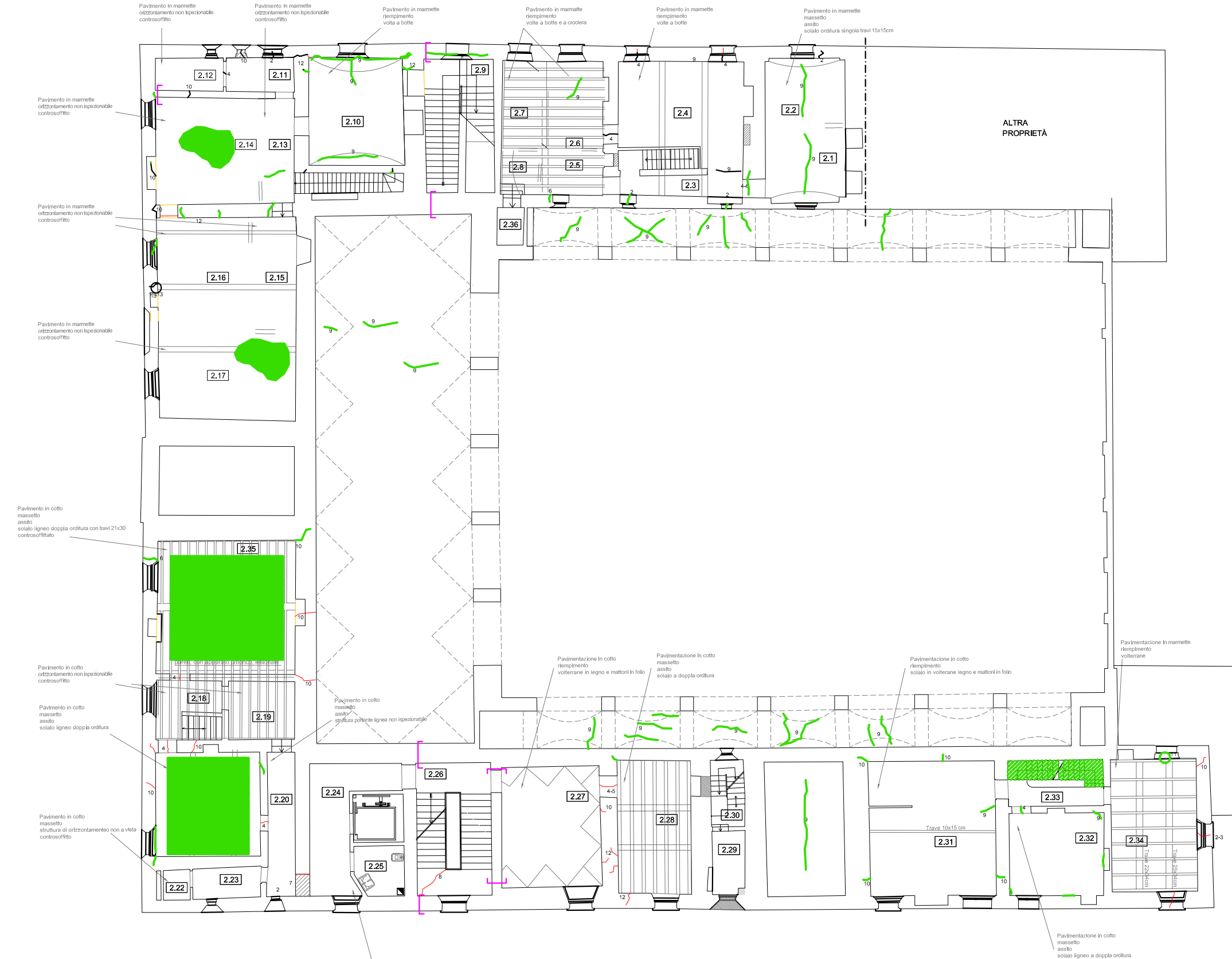

PIANTA PIANO PRIMO_TERZO STRALCIO DI INTERVENTO



PIANO SECONDO_TERZO STRALCIO DI INTERVENTO

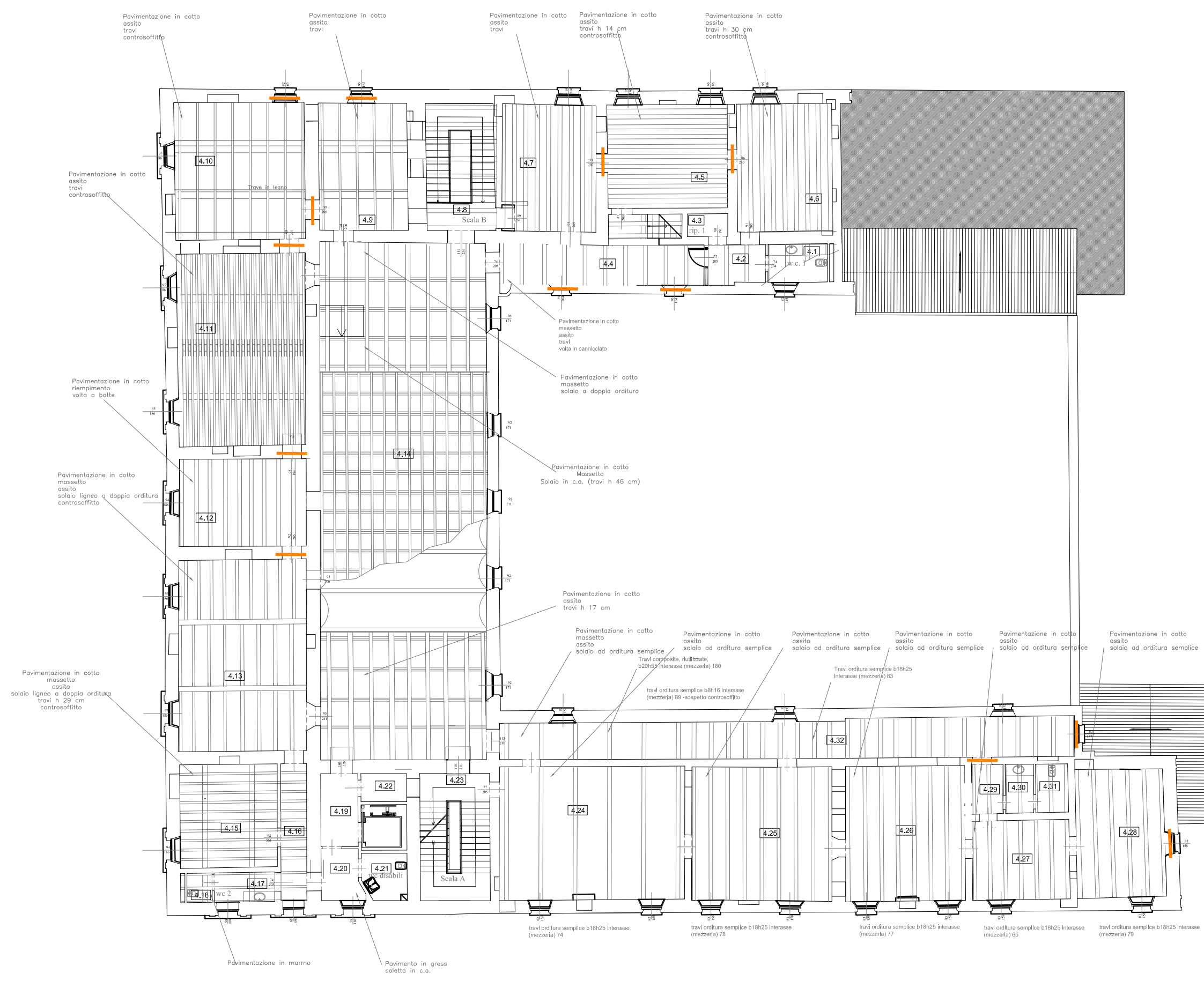

SOTTOTETTO_TERZO STRALCIO DI INTERVENTO

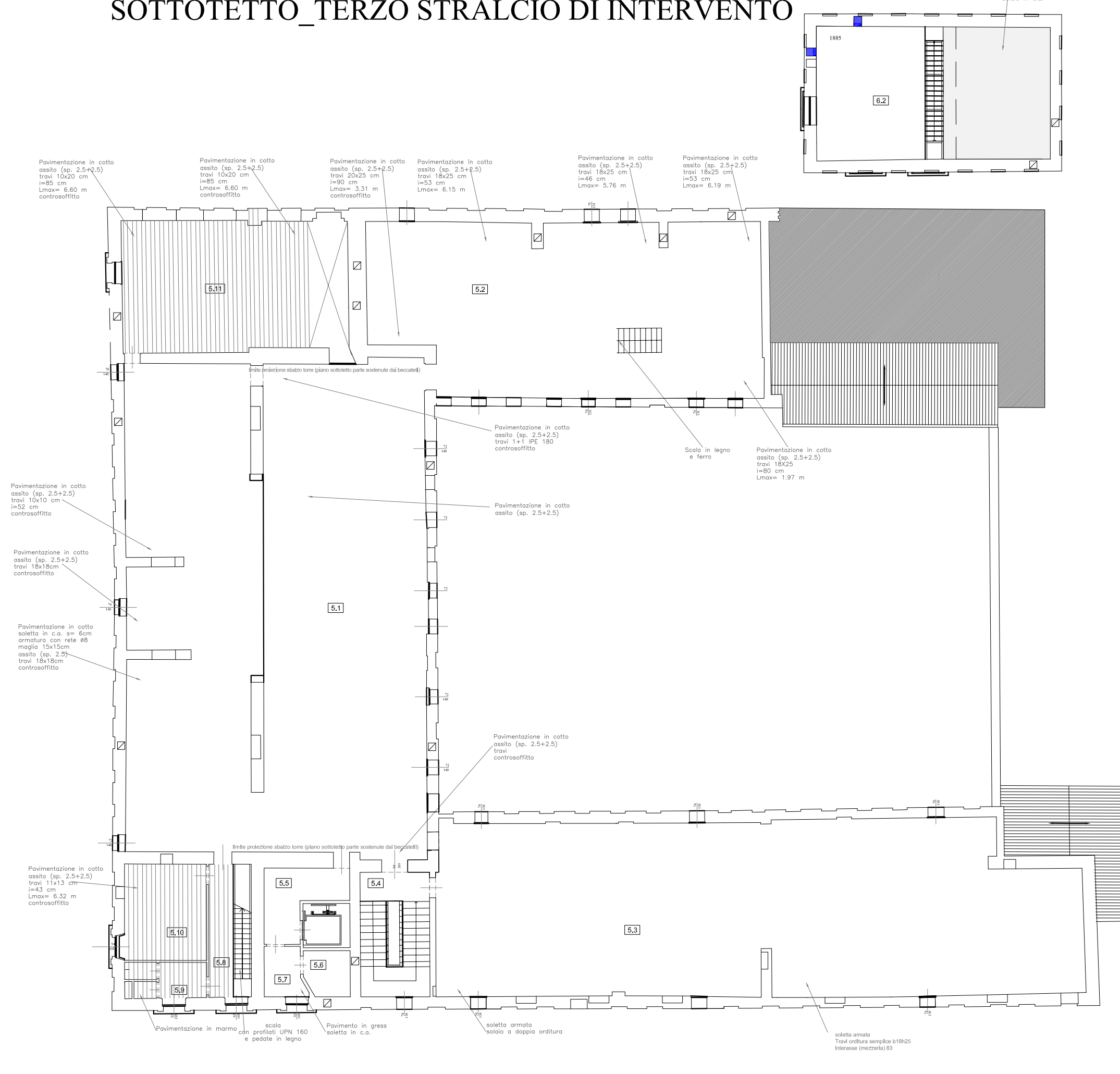

COPERTURA_TERZO STRALCIO DI INTERVENTO

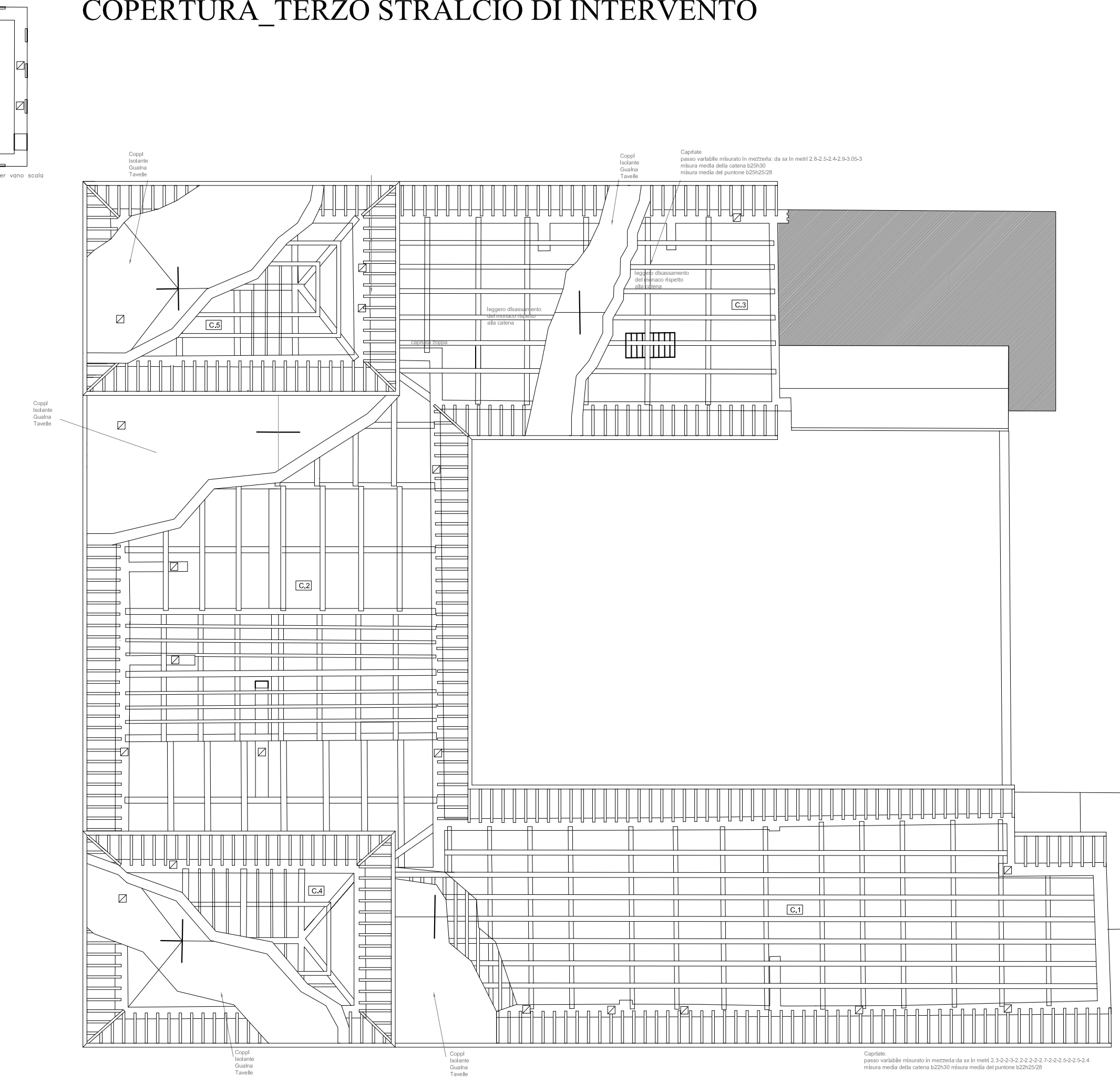

LEGENDA

| SIMBOLOGIA DEGLI INTERVENTI REALIZZATI | CODICI E SIMBOLOGIA DI DANNO CON LOCALIZZAZIONE DEGLI ELEMENTI DANNEGGIATI NON OGGETTO DI INTERVENTO |
|---|--|
| RIMOZIONE DEI TAMPONAMENTI PARZIALI O MALE AMMORSATI (CANNE FUMARIE, CAMINI, PORTE) | 1-bancaie |
| TAMPONAMENTO DELLE SOLUZIONI DI CONTINUITÀ (CANNE FUMARIE, CAMINI, PORTE, CONNESSIONI CON IL CONTINUIO REALIZZATE MEDIANTE BARRE METALLICHE E/O ELEMENTI DI RICUCITURA POSTO A LEGATURA PUNTUALE) | 2-vollino finestre |
| INTERVENTI DI RIPARAZIONE DEGLI ARCHITRAVVI (PORTE E FINESTRE) | 3-muratura soprafinestra |
| INTERVENTI DI RIPARAZIONE MEDIANTE SCUCI-CUCI LUNGO SOLUZIONI DI CONTINUITÀ (FESSURAZIONI) | 4-vollino porta |
| SCUCI-CUCI DEL CONTINUIO MURARIO PER DISCONNESSIONE E DISCRETIZZAZIONE DI PORZIONI E/O SEZIONI DI PARAMENTO | 5-muratura sopra porta |
| RICORSO DEL MANTO DI COPERTURA, INSERIMENTO DEI GANCI FERMACOPPO, INSTALLAZIONE DI LINEA VITA, INTERVENTI SUI CAMINI TIPOLOGIA 1 E TIPOLOGIA 2 | 6-spalle della bucatina |
| Intervento di consolidamento del solaio | 7-discretizzazione di area tamponata |
| Intervento di irrigidimento copertura | 8-lesione a pavimento |
| | 9-lesione a controsoffitto |
| | 10-lesione |
| | 11-mantellamento |
| | 12-discretizzazione (lesioni diffuse) |
| | 13-lesione in corrispondenza di canna fumata |
| | 14-lesioni in concomitanza con il passaggio di un impianto |
| | 15-crollo |
| | GIUNTO COSTRUTTIVO |
| | MARTELAMENTO DEGLI ELEMENTI LINEARI |
| | PERDITA DI PLANARITÀ DEGLI ORIZZONTAMENTI |
| | FESSURE PASSANTI |
| | FESSURE NON PASSANTI |
| | TAMPONAMENTO NON LESIONATO |
| | INTERVENTI LOTTO 1-2 |
| | INTERVENTI LOTTO 3 |

REGIONE LOMBARDA PROVINCIA DI MANTOVA



COMUNE DI BORGO MANTOVANO



COMPLETAMENTO INTERVENTI LOCALI DI CONSOLIDAMENTO E LAVORI DI RIPRISTINO DANNI CONSEGUENTI AL SISMA DEL MAGGIO 2012 DELLA SEDE COMUNALE DI BORGO MANTOVANO - REVERE
 intervento di riparazione (o locale) ai sensi del par 8.4.1 NTC 2018
 CUP: B37D22000160006

PROGETTO DEFINITIVO ESECUTIVO

| | | |
|---|--|---------------------------------------|
| ELABORATO TAV. D | RILIEVO DEL DANNO STATO POST INTERVENTO 3 LOTTO | SCALE 1/200 |
| PROGETTAZIONE ARCH. STEFANO RIGHI ISCRIZIONE ORDINE DEGLI ARCHITETTI DELLA PROVINCIA DI MANTOVA N. 275 | | |
| COLLABORATORI: ING. PAOLO TORRECIANI ISCRIZIONE ORDINE DEGLI INGEGNERI DELLA PROVINCIA DI MANTOVA N. 1046 | | |
| COMMITTENTE COMUNE DI BORCOMANTOVANO IL-RESPONSABILE-DEL-PROCEDIMENTO | | |
| DATA | REVISIONE NOVEMBRE 2022 | ARCHITETTO ARCHIVIATO_NEL_COMPUTER |

Arch. Stefano Righi
 Via F. Turati 2/J Sormade e Fionica (MN)
 iscrizione Albo architetti n. 275

A TIRARE IN LUCE E' TIRATA LA RIPRODUZIONE E LA RIPRODUZIONE SENZA L'AUTORIZZAZIONE DELL'ARCH. RIGHI