

# PIANTA PIANO PRIMO\_PRE-LOTTO QUATTRO

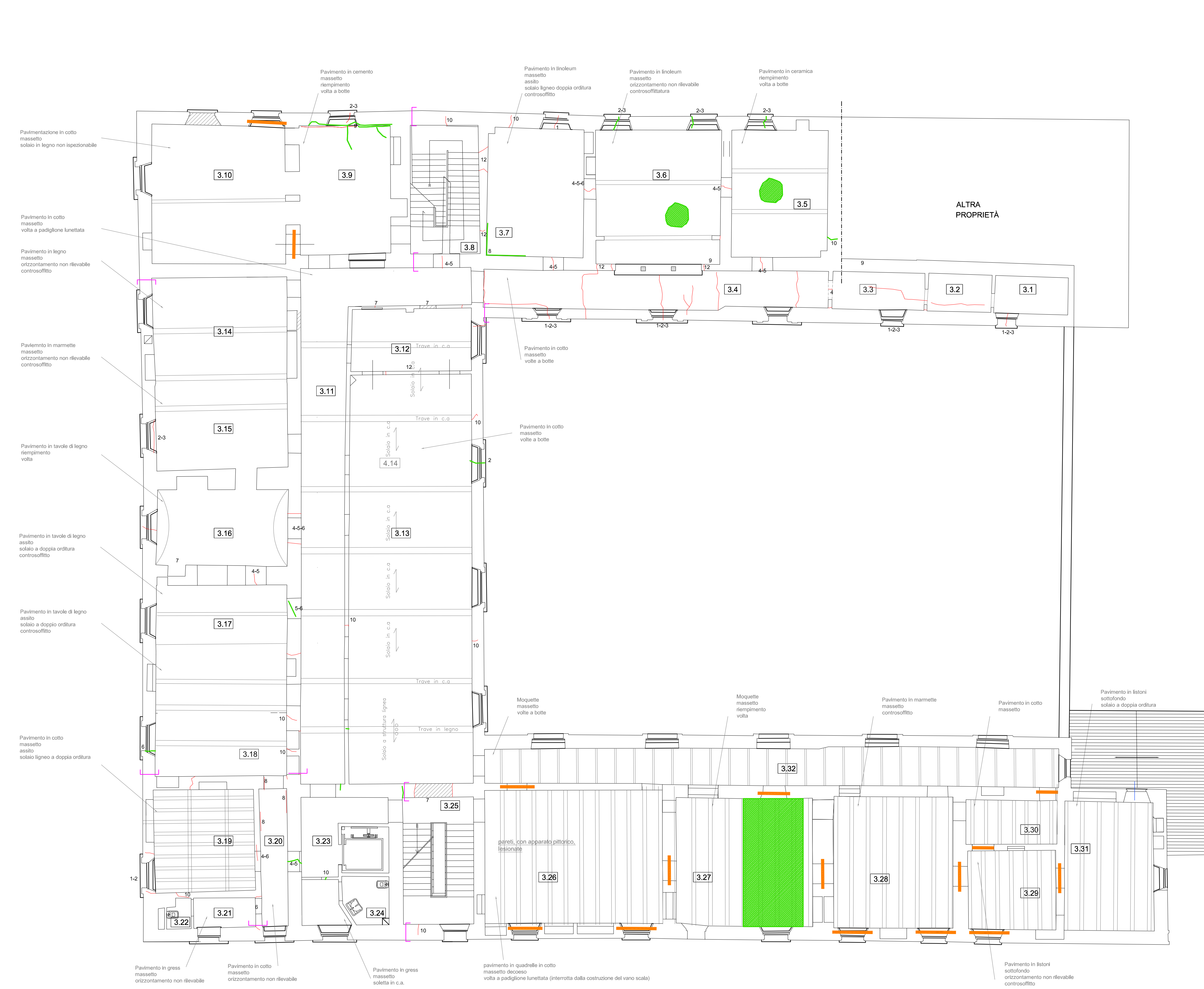

# PIANO SECONDO\_PRE-LOTTO QUATTRO

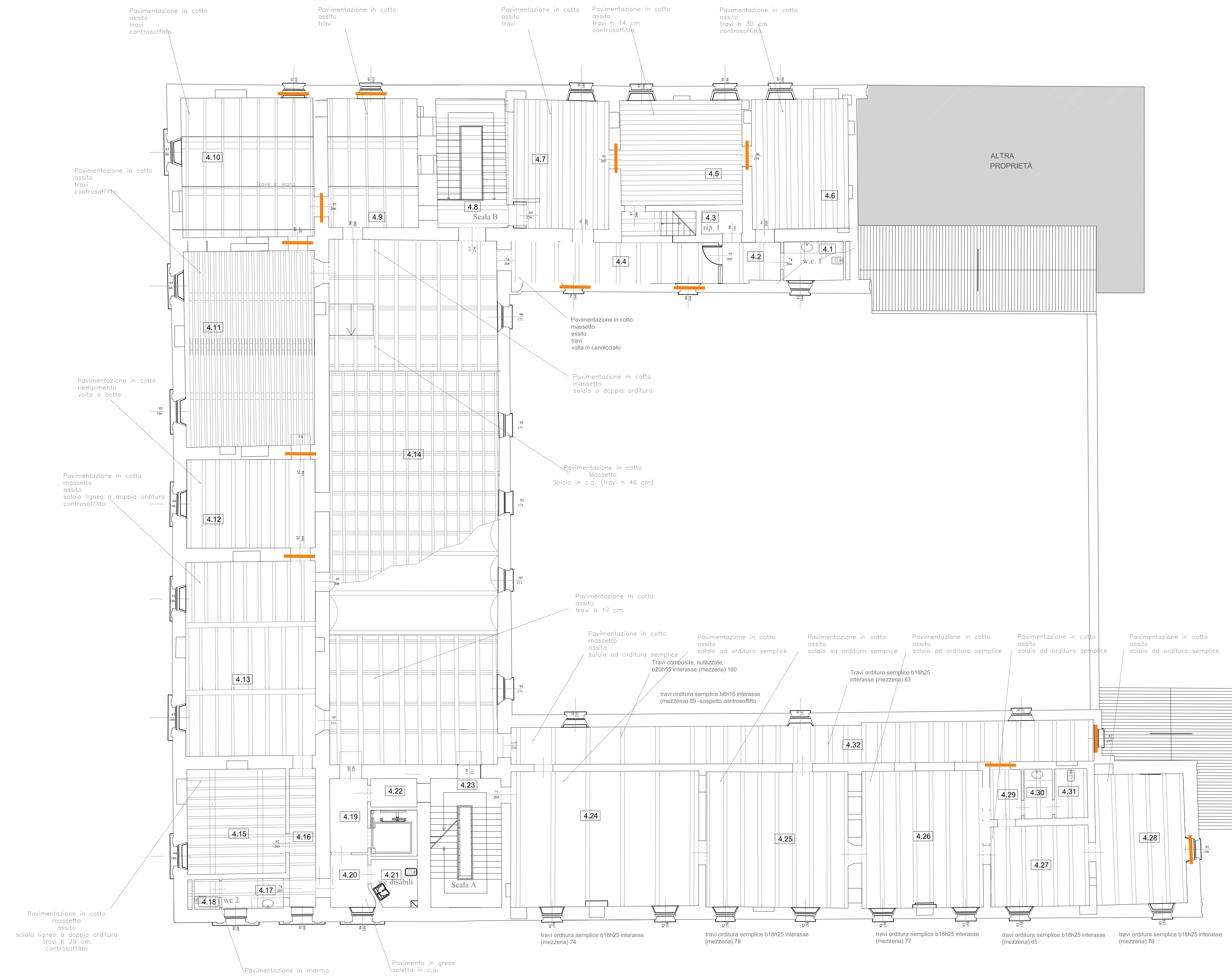

### LEGENDA

SIMBOLOGIA DEGLI INTERVENTI REALIZZATI		CODICI E SIMBOLOGIA DI DANNO CON LOCALIZZAZIONE DEGLI ELEMENTI DANNEGGIATI NON OGGETTO DI INTERVENTO	
[Yellow box]	REMOZIONE DEI TAMPONAMENTI PARZIALI O MALE AMMORSATI (CANNE FUMARIE, CAMINI, PORTE)	1-bancaie	
[Red hatched box]	TAMPONAMENTO DELLE SOLUZIONI DI CONTINUITÀ (CANNE FUMARIE, CAMINI, PORTE) CONNESSIONI CON IL CONTINUIO REALIZZATE MEDIANTE BARRE METALLICHE E/O ELEMENTI DI RICICCIATURA POSTO A LEGATURA PUNTUALE	2-volno finestre	
[Orange box]	INTERVENTI DI RIPARAZIONE DEGLI ARCHITRAV (PORTE E FINESTRE)	3-muratura soprastretta	
[Blue hatched box]	INTERVENTI DI RIPARAZIONE MEDIANTE SCUCI-CUCI LUNGO SOLUZIONI DI CONTINUITÀ (FESSURAZIONI)	4-volno porta	
[Green hatched box]	SCUCI-CUCI DEL CONTINUIO MURARIO PER DISCONNESSIONE E DISCRETIZZAZIONE DI PORZIONI E/O SEZIONI DI PARAMENTO	5-muratura sopra porta	
[Red hatched box]	RICORSO DEL MANITO DI COPERTURA, INSERIMENTO DEI GANCI FERMACOPPO, INSTALLAZIONE DI LINEA VITA, INTERVENTI SUI CAMINI TIPOLOGIA 1 E TIPOLOGIA 2	6-spalle della bucatina	
[Blue hatched box]	Intervento di consolidamento del solaio Intervento di ingobbimento copertura	7-discretizzazione di area tamponata	
[Green circle]	GIUNTO COSTRUTTIVO	8-lesione a pavimento	
[Red hatched box]	MARTELLAMENTO DEGLI ELEMENTI LINEARI	9-lesione a controsoffitto	
[Green hatched box]	PERDITA DI PLANARITÀ DEGLI ORIZZONTAMENTI	10-lesione	
[Blue hatched box]	FESSURE PASSANTI	11-martellamento	
[Red hatched box]	FESSURE NON PASSANTI	12-discretizzazione (lesioni diffuse)	
[Green hatched box]	TAMPONAMENTO NON LESIONATO	13-lesioni in corrispondenza di canna fumaria	
[Blue hatched box]	INTERVENTI LOTTO 1-2	14-lesioni in concomitanza con il passaggio di un impianto	
[Red hatched box]	INTERVENTI LOTTO 3	15-crollo	

REGIONE LOMBARDA PROVINCIA DI MANTOVA

## COMUNE DI BORGO MANTOVANO

**COMPLETAMENTO INTERVENTI LOCALI DI CONSOLIDAMENTO E LAVORI DI RIPRISTINO DANNI CONSEGUENTI AL SISMA DEL MAGGIO 2012 DELLA SEDE COMUNALE DI BORGO MANTOVANO - REVERE**  
 intervento di riparazione (o locale) ai sensi del par 8.4.1 NTC 2018  
 CUP: B37D22000160006

**PROGETTO DEFINITIVO ESECUTIVO**

ELABORATO TAV. E2	RILIEVO DEL DANNO INTERVENTO DI PROGETTO	SCALE 1/100
----------------------	---	----------------

PROGETTAZIONE:  
 ARCH. STEFANO RICHI  
 ISCRIZIONE ORDINE DEGLI ARCHITETTI DELLA PROVINCIA DI MANTOVA N. 275

COLLABORATORI:  
 ING. PAOLO TORECIANI  
 ISCRIZIONE ORDINE DEGLI INGEGNERI DELLA PROVINCIA DI MANTOVA N. 1046

COMMITTENTE:  
 IL-RESPONSABILE-DEL-PROCEDIMENTO  
 COMUNE DI BORCOMANTOVANO

DATA: NOVEMBRE 2022

REVISIONE: NOVEMBRE 2022

ARCHIVIO: ARCHIVATO\_NEL\_COMPUTER

A TERMINO DI LEGGE E' OBBLIGATA LA RIPRODUZIONE E LA PUBBLICAZIONE DELLA CARTOGRAFIA DELLE OPERE REALIZZATE

Arch. Stefano Richi  
 Via F. Turati 2/7 Serride e Palonica (MV)  
 telefono: 0376 440111 n. 275