

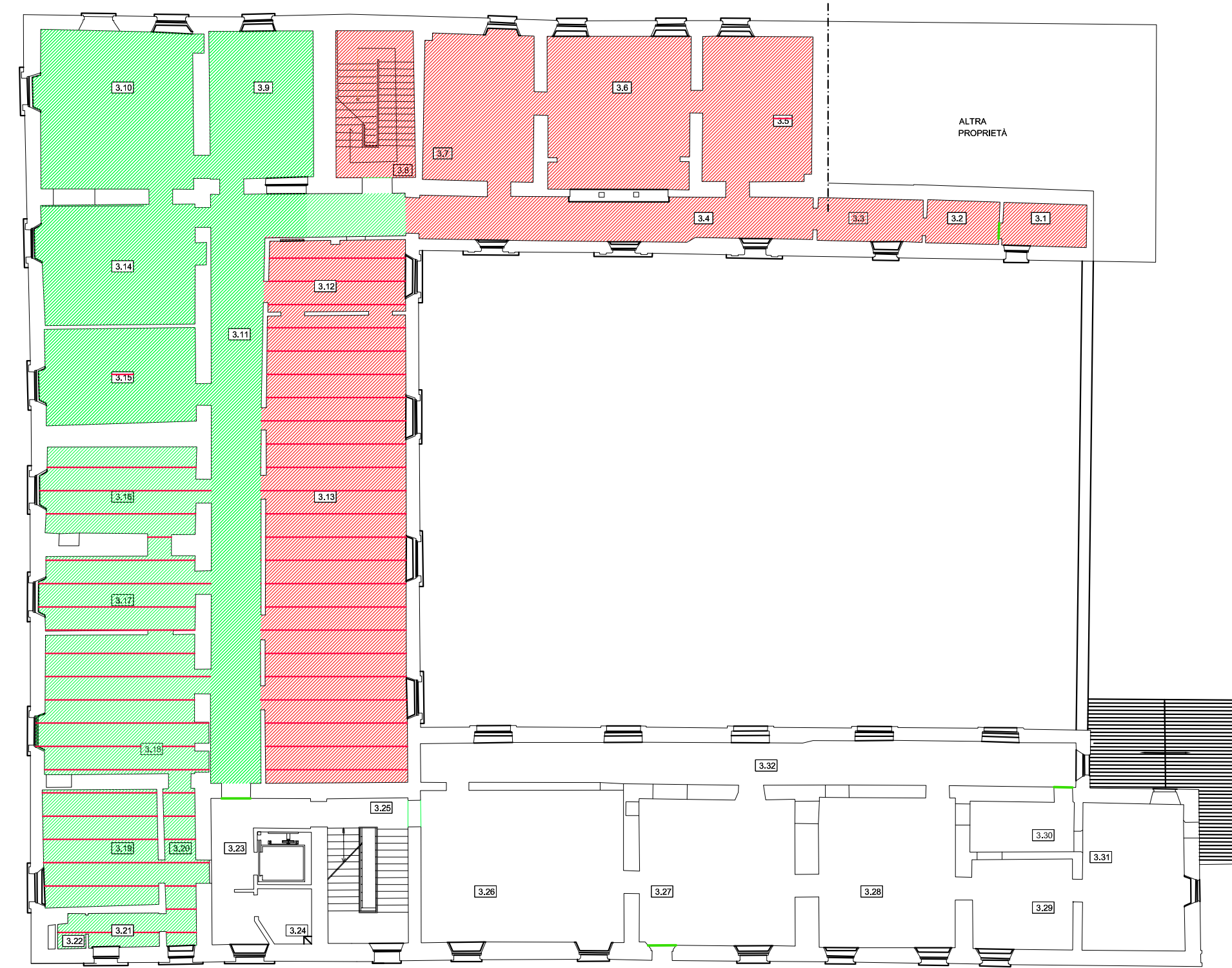

PIANO TERRA LIVELLO 100

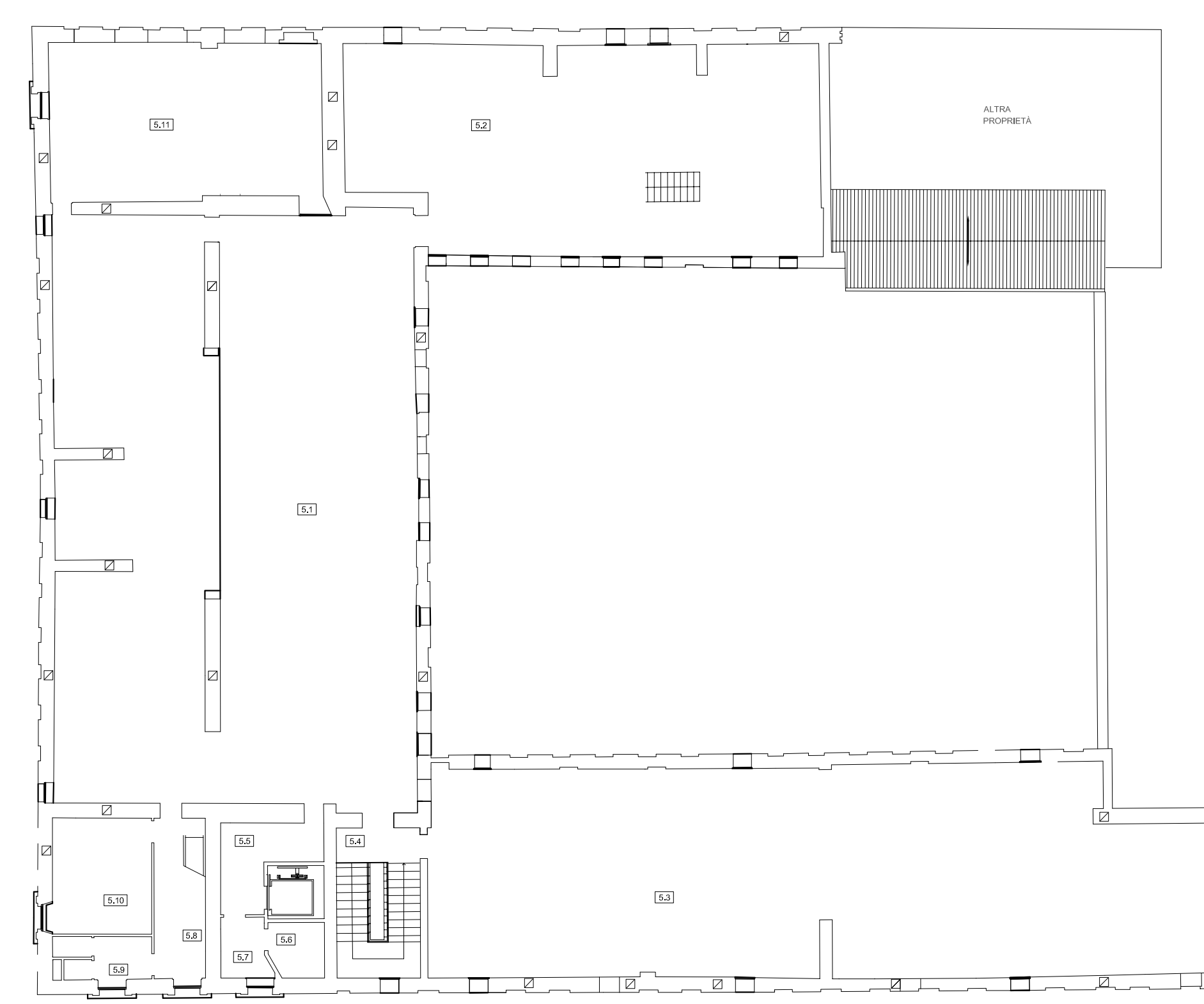

PIANO PRIMO LIVELLO 300



PIANO TERZO LIVELLO 500



PIANO AMMEZZATO LIVELLO 200

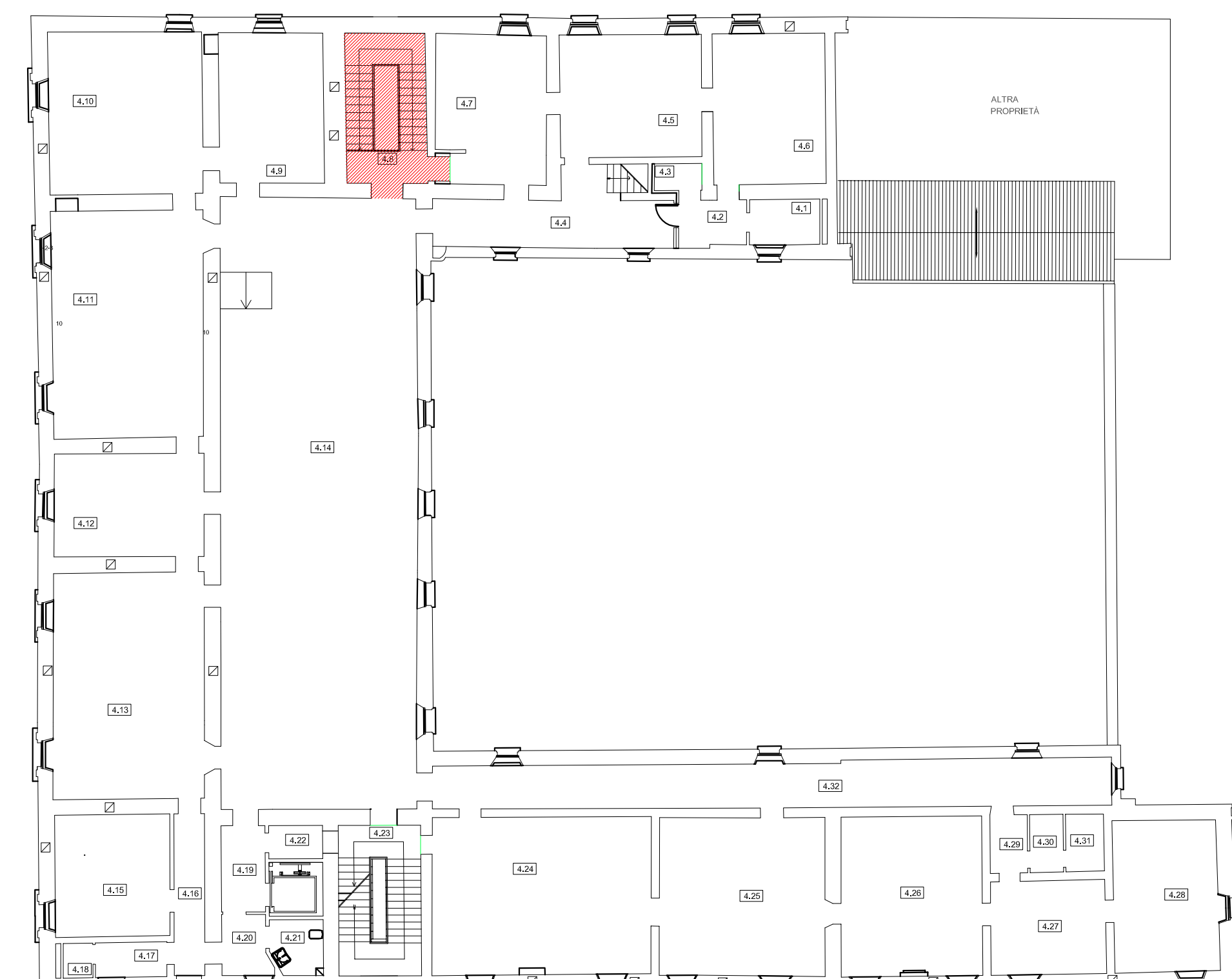

PIANO SECONDO LIVELLO 400

- LEGENDA
- PORZIONI DI EDIFICIO OGGETTO DI INTERVENTO DI RIPRISTINO (DANNI E RESTAURO ARCHITETTONICO) DA COMPLETARE
 - PORZIONI DI EDIFICIO GIA' OGGETTO DI INTERVENTO CON LAVORI ULTIMATI 3 LOTTO

REGIONE LOMBARDIA

PROVINCIA DI MANTOVA



COMUNE DI BORGO MANTOVANO



COMPLETAMENTO INTERVENTI LOCALI DI CONSOLIDAMENTO E LAVORI DI RIPRISTINO DANNI CONSEGUENTI AL SISMA DEL MAGGIO 2012 DELLA SEDE COMUNALE DI BORGO MANTOVANO - REVERE
intervento di riparazione (o locale) ai sensi del par 8.4.1 NTC 2018

CUP: B37D22000160006

PROGETTO DEFINITIVO ESECUTIVO

ELABORATO	INDIVIDUAZIONE AREE OGGETTO DI INTERVENTO	SCALE
TAV. I1		1/200

PROGETTAZIONE
 ARCH. STEFANO RIGHI
 ISCRIZIONE ORDINE DEGLI ARCHITETTI DELLA PROVINCIA DI MANTOVA N. 275

COLLABORATORI:
 ING. PAOLO TORECIANI
 ISCRIZIONE ORDINE DEGLI INGEGNERI DELLA PROVINCIA DI MANTOVA N. 1046

COMMITTENTE
 COMUNE DI BORCOMANTOVANO
 IL-RESPONSABILE-DEL-PROCEDIMENTO

DATA	REVISIONE	ARCHITETTO
	NOVEMBRE 2022	ARCHITATO_NEL_COMPUTER

A TERMINI DI LEGGE E' VIETATA LA RIPRODUZIONE E LA DIFFUSIONE SENZA L'AUTORIZZAZIONE DELL' ARCH. RIGHI