

PIANO TERRA LIVELLO 100

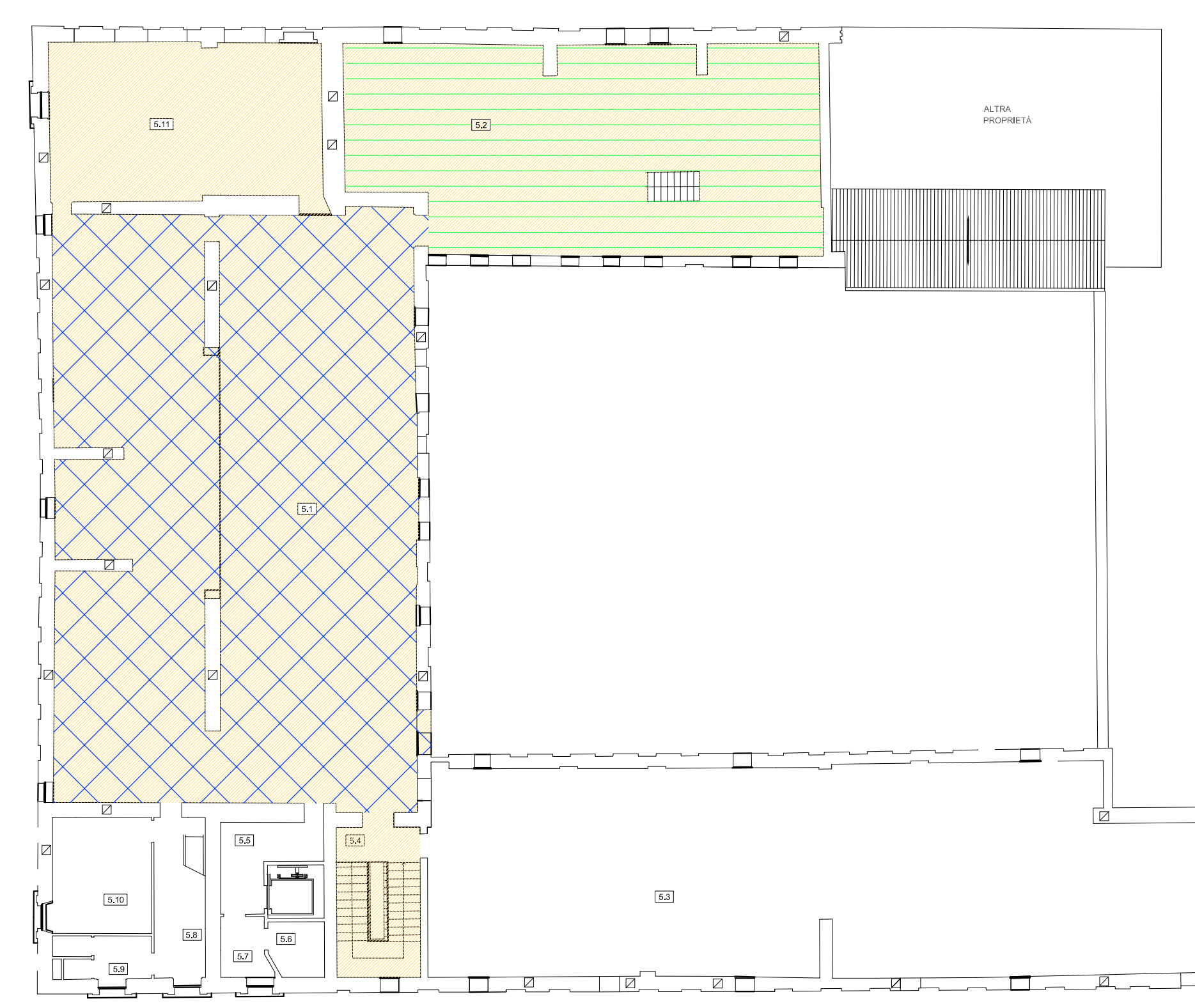

PIANO PRIMO LIVELLO 300



PIANO TERZO LIVELLO 500

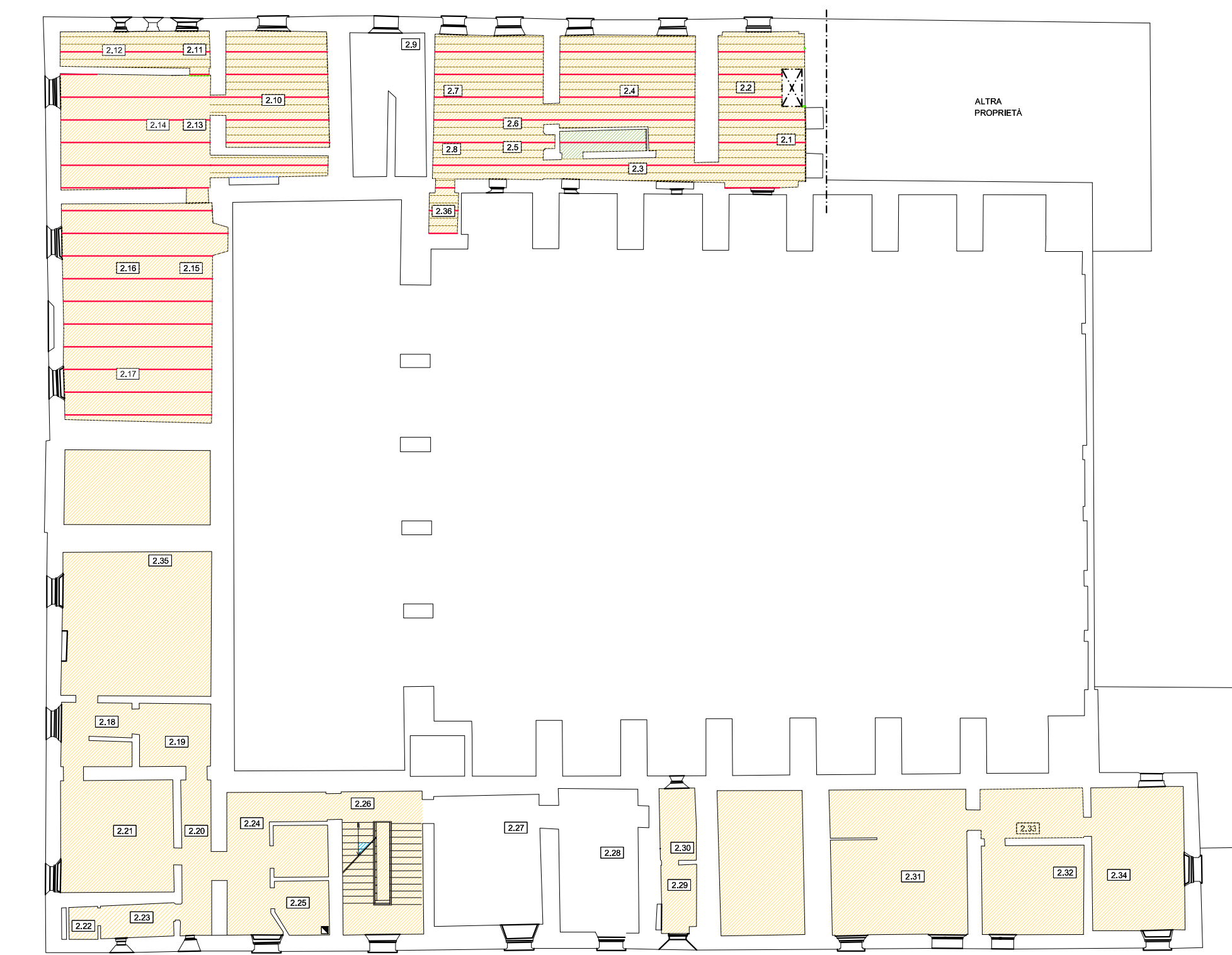

PIANO AMMEZZATO LIVELLO 200

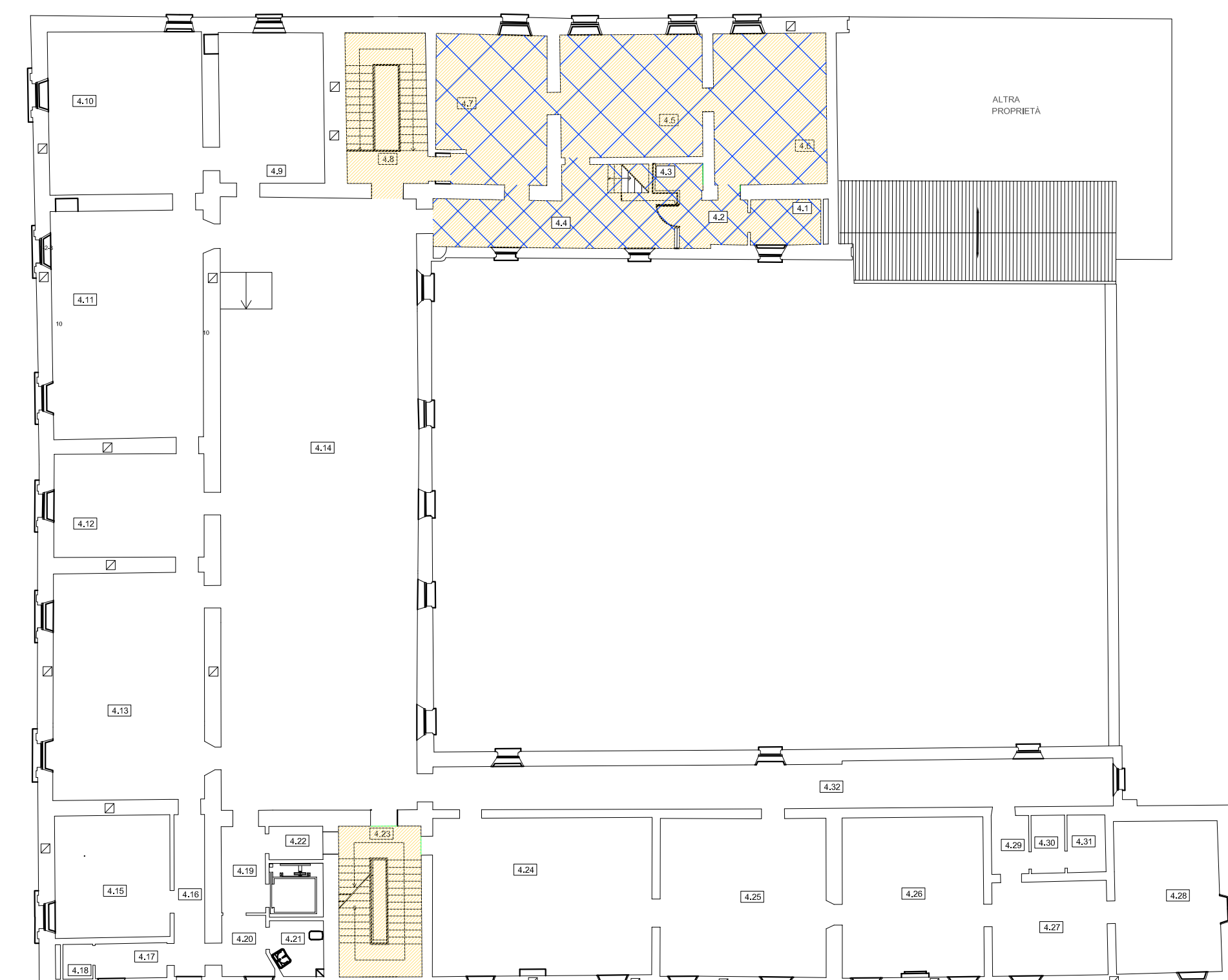

PIANO SECONDO LIVELLO 400

- LEGENDA
- PORZIONI INTERESSATE DAL PROGETTO FINANZIATO
 - PORZIONI ULTIMATE CON LAVORI
 - PORZIONI SULLE QUALI SI È INTERVENUTI PARZIALMENTE
 - PORZIONI SULLE QUALI NON È NECESSARIO INTERVENIRE PUR ESSENDO INCLUSE NEL PROGETTO

REGIONE LOMBARDIA

PROVINCIA DI MANTOVA



COMUNE DI BORGOMANTOVANO



COMPLETAMENTO INTERVENTI LOCALI DI CONSOLIDAMENTO E LAVORI DI RIPRISTINO DANNI CONSEGUENTI AL SISMA DEL MAGGIO 2012 DELLA SEDE COMUNALE DI BORGOMANTOVANO - REVERE
 intervento di riparazione (o locale) ai sensi del par 8.4.1 NTC 2018
 CUP: B37D22000160006

PROGETTO DEFINITIVO ESECUTIVO

ELABORATO TAV. DU2	INDIVIDUAZIONE DESTINAZIONI D'USO DI PROGETTO	SCALE 1/200
-----------------------	--------------------------------------------------	----------------

PROGETTAZIONE
 ARCH. STEFANO RIGHI
 ISCRIZIONE ORDINE DEGLI ARCHITETTI DELLA PROVINCIA DI MANTOVA N. 275

COLLABORATORI:
 INC. PAOLO TORECIANI
 ISCRIZIONE ORDINE DEGLI INGEGNERI DELLA PROVINCIA DI MANTOVA N. 1046

COMMITTENTE
 COMUNE DI BORGOMANTOVANO
 IL-RESPONSABILE-DEL-PROCEDIMENTO

DATA NOVEMBRE 2022	REVISIONE NOVEMBRE 2022	ARCHIVIO ARCHIVIATO_NEL_COMPUTER
-----------------------	----------------------------	-------------------------------------

A TERMINI DI LEGGE È VIETATA LA RIPRODUZIONE E LA DIFFUSIONE SENZA L'AUTORIZZAZIONE DELL'ARTE BORGOMANTOVANO