



COMUNE DI ROCCAFIORITA

Città Metropolitana di Messina

PROGETTO DI RIQUALIFICAZIONE ARCHITETTONICA DI **AREA URBANA NELLA VIA LIBERTÀ – VIA XX** **SETTEMBRE**

- | | | |
|-------------------------------------|------|---|
| <input type="checkbox"/> | A.1 | - RELAZIONE TECNICA |
| <input checked="" type="checkbox"/> | A.2 | - STUDIO DEL CONTESTO TERRITORIALE |
| <input type="checkbox"/> | A.3 | - PROGETTO ARCHITETTONICO |
| <input type="checkbox"/> | A.4 | - ELENCO PREZZI |
| <input type="checkbox"/> | A.5 | - COMPUTO METRICO ESTIMATIVO |
| <input type="checkbox"/> | A.6 | - QUADRO ECONOMICO – SCHEMA INCIDENZA SICUREZZA |
| <input type="checkbox"/> | A.7 | - PIANO PARTICELLARE DI ESPROPRIO E CALCOLO INDENNITÀ |
| <input type="checkbox"/> | A.8 | - CAPITOLATO SPECIALE D'APPALTO |
| <input type="checkbox"/> | A.9 | - PIANO DELLE MANUTENZIONI |
| <input type="checkbox"/> | A.10 | - PIANO DI SICUREZZA E COORDINAMENTO |
| <input type="checkbox"/> | A.11 | - SCHEMA DI CONTRATTO |

U.T.C.

APPROVAZIONI

STUDIO DEL CONTESTO TERRITORIALE

Il comune di Roccafiiorita è sito nell'alta Valle d'Agrò a circa 700 ms.l.m.

Dati storici

Le origini sono riconducibili al feudalesimo, difatti in una investitura del 1622 si rileva che il "feudo Acqua Grutta" apparteneva a Pietro Balsamo che vi edificò un nucleo abitativo.

Dati topografici



Il territorio è caratterizzato dalla presenza del sistema montuoso dei monti Peloritani. Esso presenta una morfologia aspra, valli strette, con versanti scoscesi e accidentati, rilievi che raggiungono la quota massima di 1.375 m s.l.m. sulla "Montagna Grande" di Antillo, e modeste aree pianeggianti in corrispondenza della zona costiera e lungo il fondovalle alluvionale.



L'elevata pendenza media dei versanti rappresenta un ostacolo per lo sviluppo pedoagrarario del territorio ed è un fattore accelerante dei processi di erosione dei terreni e di formazione dei fenomeni di dissesto. I tratti morfologici più nell'area esaminata possono essere così individuati:

- **Fascia montana**, caratterizzata da una morfologia tipicamente montuosa, aspra e accidentata con un paesaggio fortemente acclive. L'assetto morfologico è quello tipico dell'entroterra dei monti Peloritani in cui le pendici collinari presentano un aspetto piuttosto frastagliato a causa delle frequenti variazioni di pendenza dei terreni.

Dati idrologici-idraulici

Il comune di Roccafiiorita fa parte del bacino idrografico della Valle d' Agrò.

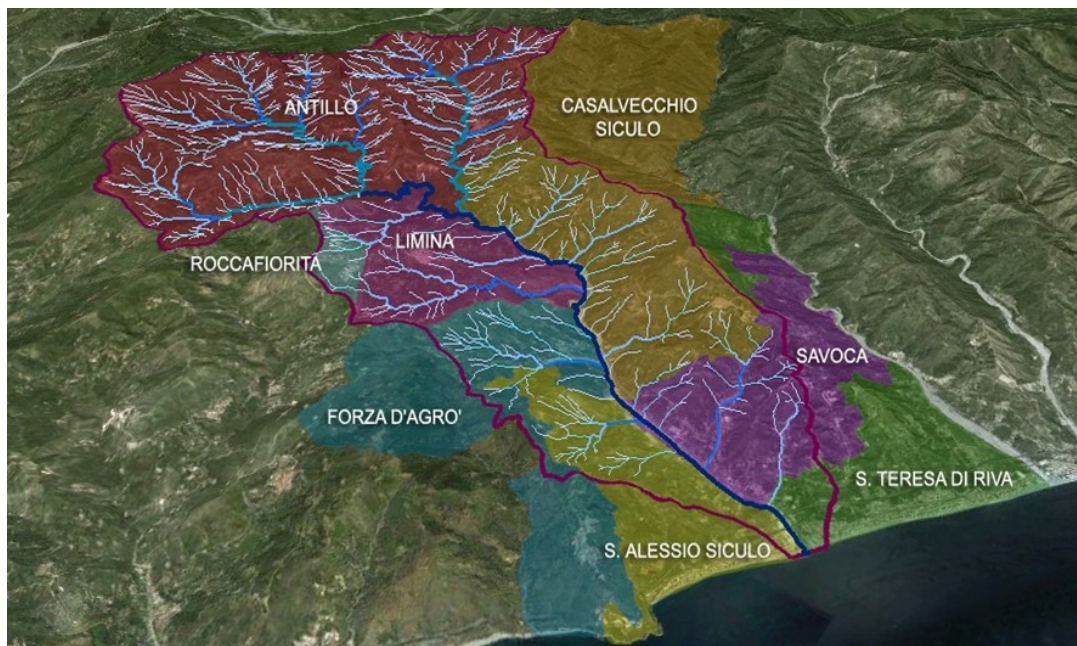

L'asta principale del bacino è costituita dalla fiumara d'Agrò; un corso d'acqua temporaneo che presenta un alveo breve e molto inclinato ed un letto assai largo e ciottoloso. Ha un carattere tipicamente torrentizio, con piene violente nella stagione invernale e con assenza di deflusso superficiale nella stagione estiva.

Viabilità

Il comprensorio vallivo è servito da un'unica arteria di comunicazione, la strada provinciale, che articolata ad anello può essere percorsa in direzione Me/Ct con accesso da S.Teresa o viceversa Ct/Me a partire da S.Alessio.

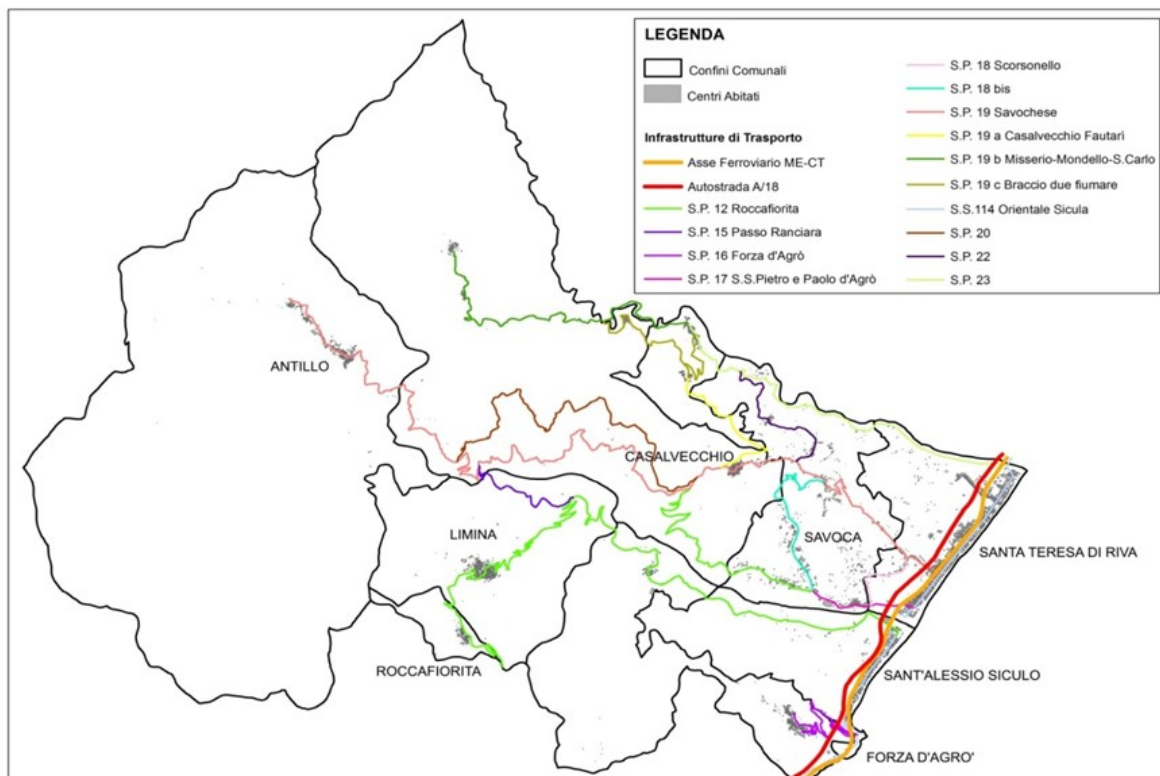

Dati catastali

L'area Oggetto dei lavori ricade all'interno del centro Urbano, a circa 740 metri s.l.m. censito al N.C. T. foglio n. 2 part.IIe **544 – 545 – 546 - 550**.

Per quanto non espressamente relazionato nella presente, si rimanda agli elaborati grafici.

***Il Responsabile dell'Area Tecnica
(Geom. Luciano Saglimbeni)***