

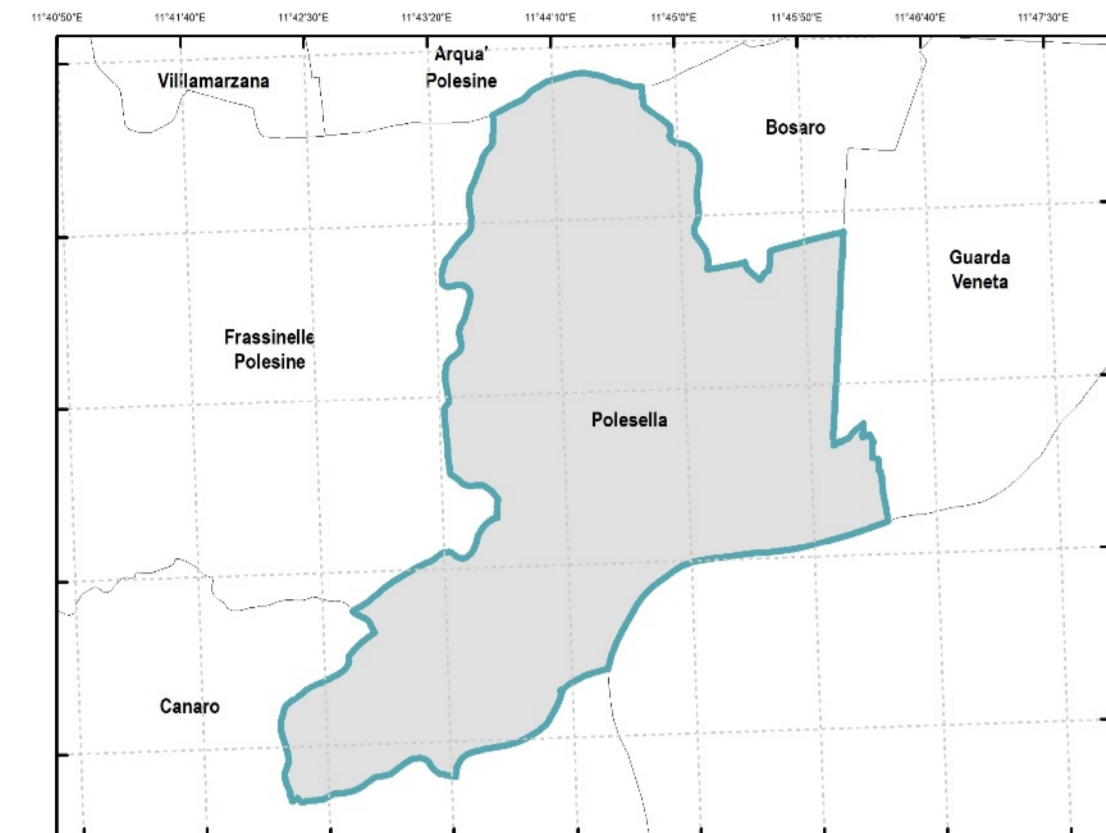

Comune di POLESELLA

Regione del Veneto - Provincia di Rovigo

INQUADRAMENTO GEOGRAFICO E AMMINISTRATIVO



Progetto a cura di:
Dott. Roberto Cazzola
Pianificatore Territoriale

coll. Dott. Giulio Borsato

scala formato p0000000_Inquadramento
data luglio 2022

Legenda

- a0102011_ConfiniComunali
- Edifici strategici**
 - p0104011_UfficiPC
 - p0104021_MagazziniPC
- Opere infrastrutturali strategiche**
 - p0105011_StazioniFerroviarie
 - p0105112_Elettrodotti
 - p0105052_StradeStrategiche
 - p0105062_FontiStrategici
- Sezioni Istat**
 - a0000000_SezioniIstat

REGIONE DEL VENETO



Numero di abitanti e famiglie residenti

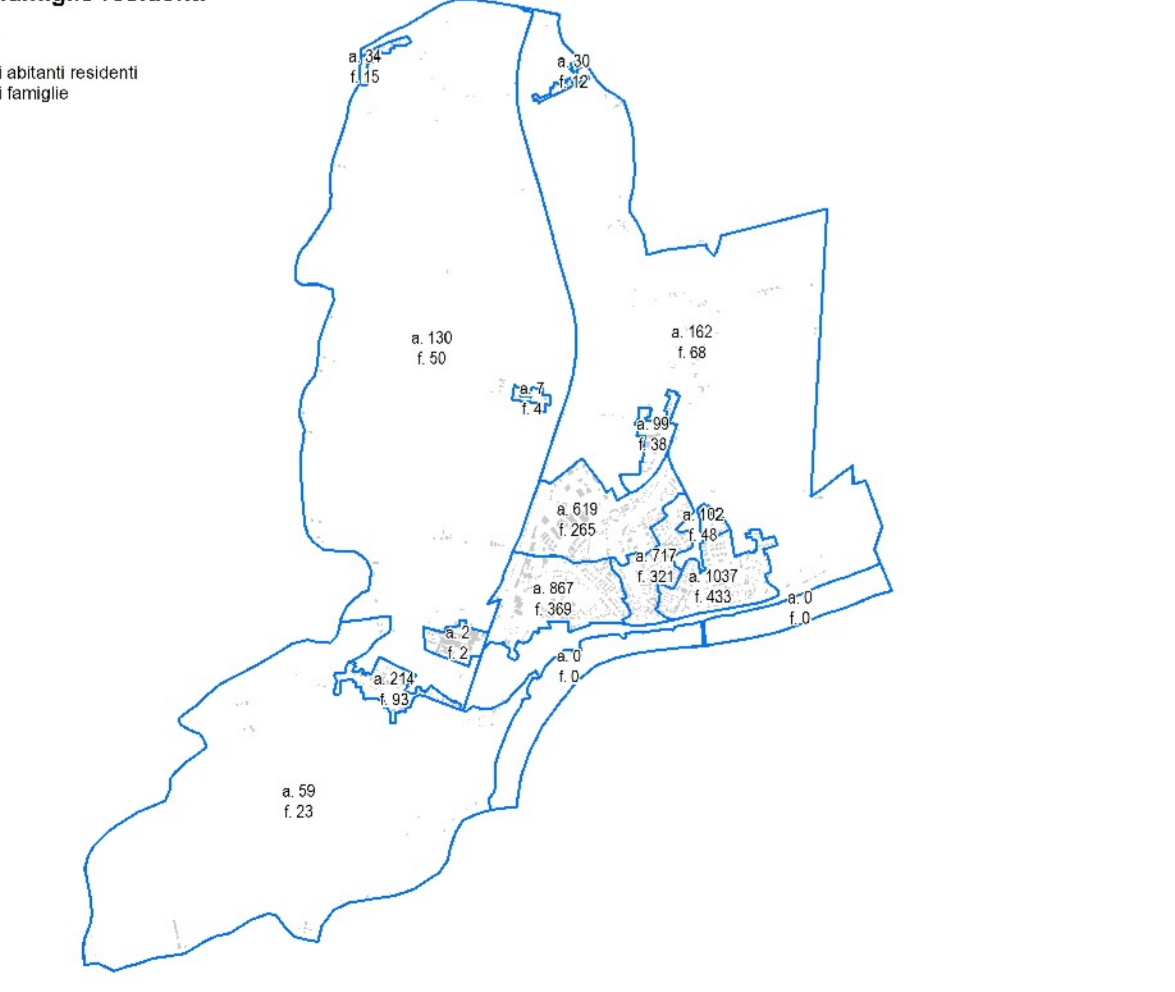

Densità abitativa (abitanti / ettaro)

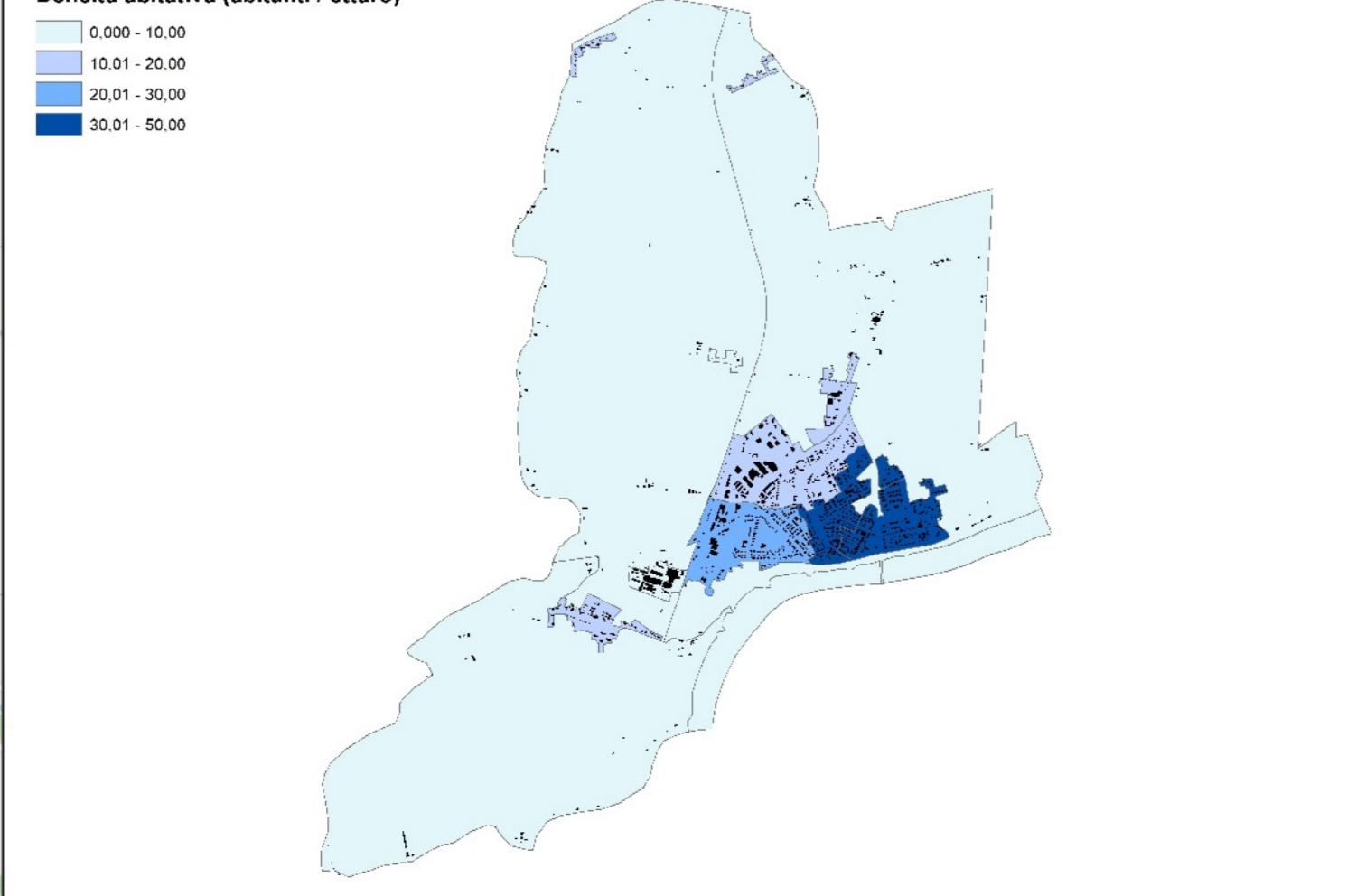

Sistema di riferimento: Roma40/Gauss Kruger fuso orario
Codice EPSG: 31466
Stereografia: Roma (S40) / Italy polo 1 (Monte Mario, Italy 1)

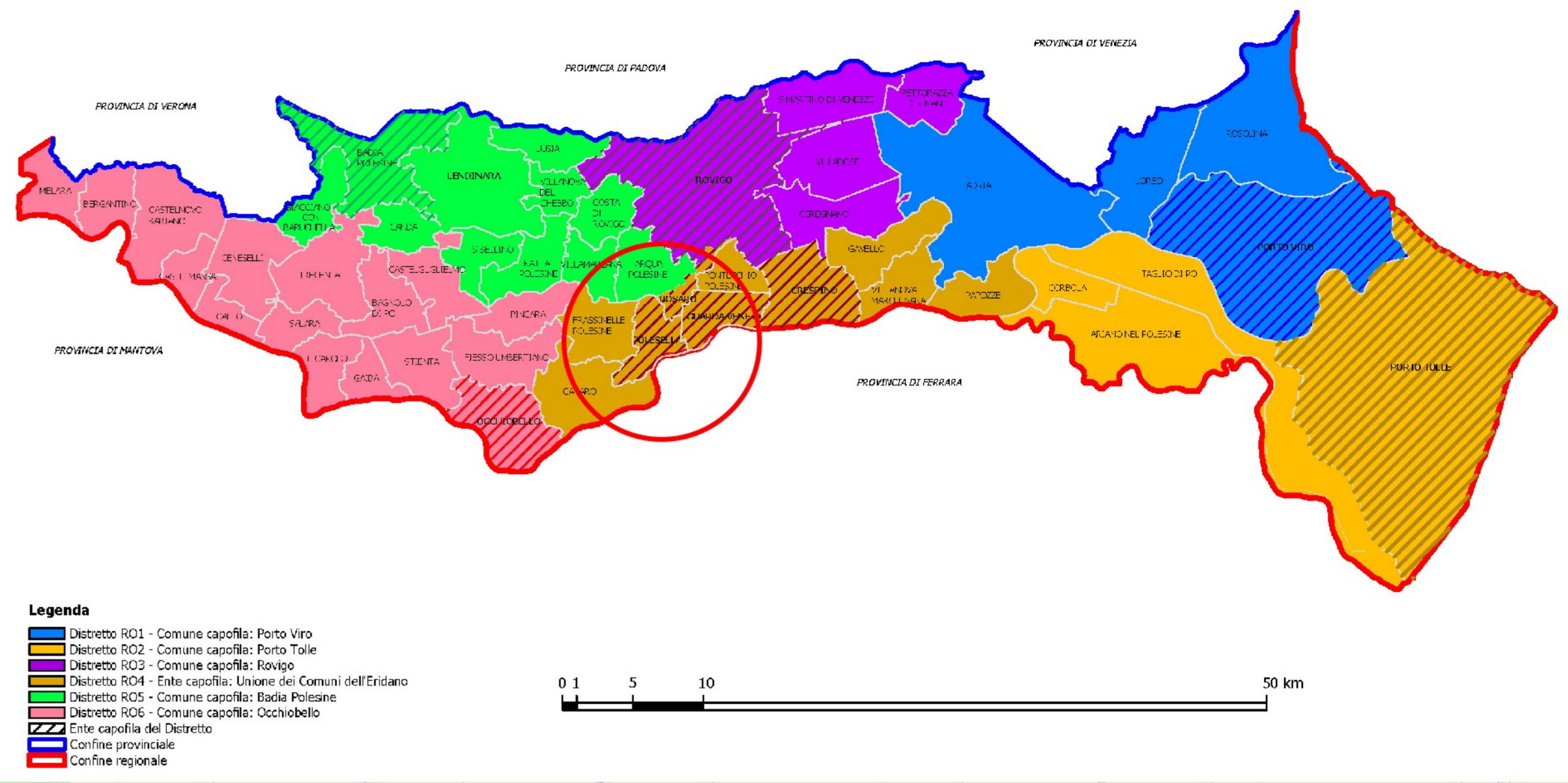
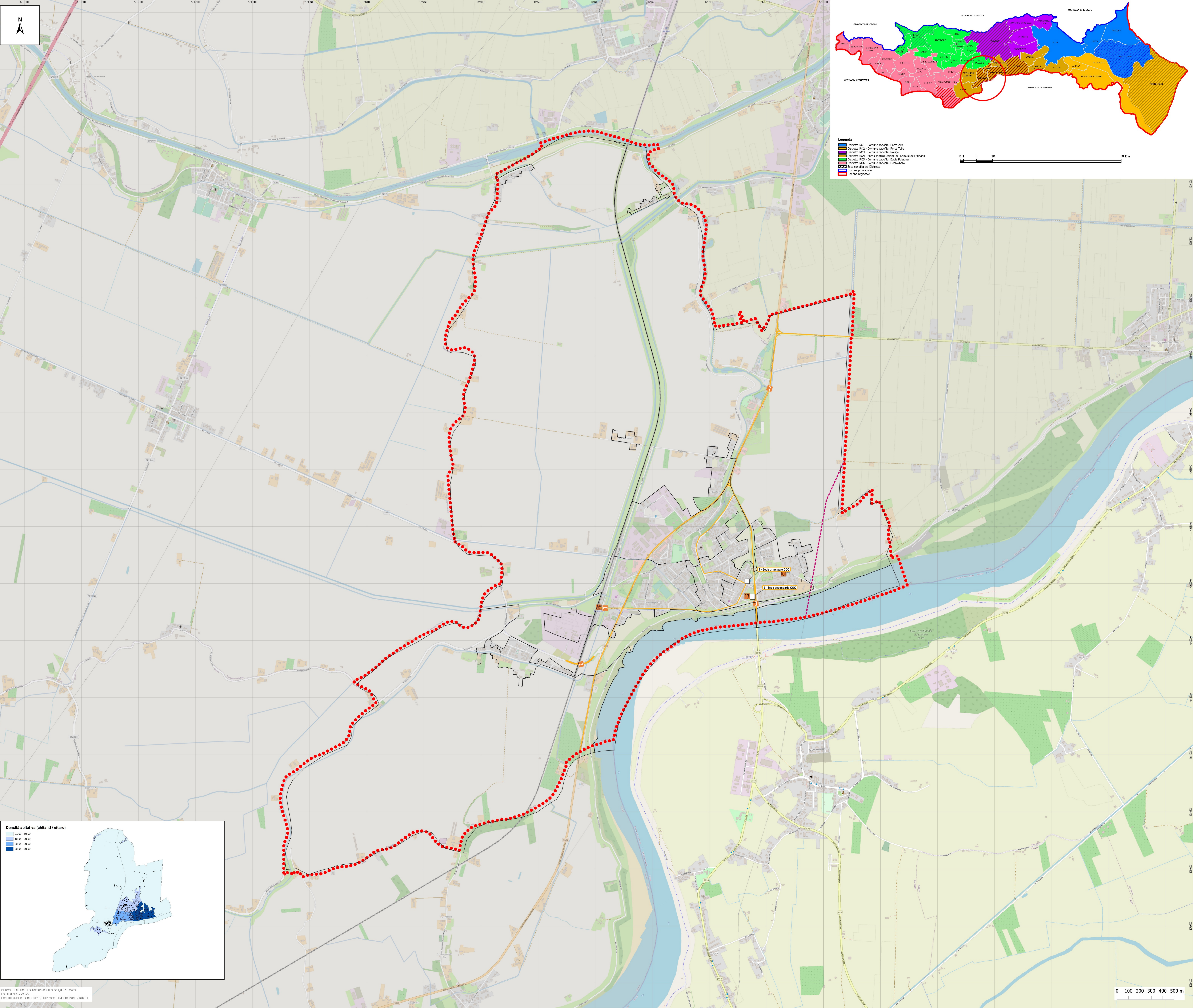

Legenda

- Comune capoluogo: Porto Tolle
- Comune capoluogo: Porto Tolle
- Comune capoluogo: Torstretto
- Comune capoluogo: Lussari del Comune dell'Estuario
- Comune capoluogo: Silea Pinone
- Comune capoluogo: Occhibello
- Comune capoluogo: Salsola
- Comune provinciale
- Comune regionale

0 1 5 10 50 km

0 100 200 300 400 500 m