

A) - PATRIMONIO EDILIZIO DI MATRICE STORICA

A1- TIPI DI INSEDIAMENTO:

- NUCLEO STORICO CONSOLIDATO - NSC -
- AGGREGATO STORICO MINORE - ASM -
- VILLA - V -
- MOLINO - MO -
- COMPLESSO RURALE - CR -
- CASA PADRONALE - CP -
- EDIFICIO SPECIALISTICO - ES -
- ALTRO TIPO DI EDIFICIO - ATE -

Table with 2 columns: Code, Description. Includes CR, VS, B, M.B.

A2- INDIVIDUAZIONE NUMERO DI SCHEDA

- VILLE SCHEDATE DAL P.T.C.
- EDIFICI SPECIALISTICI SCHEDATI DAL P.T.C.
- AGGREGATI SCHEDATI DAL P.T.C.
- SCHEDA DI RILEVAMENTO DEL PIANO STRUTTURALE

Table with 2 columns: Code, Description. Includes V 07 01, S.100.

A3- CLASSIFICAZIONE DI VALORE ARCHITETTONICO - AMBIENTALE

- VALORE ARCHITETTONICO AMBIENTALE RILEVANTE - VR -
- VALORE ARCHITETTONICO AMBIENTALE BUONO - VB -
- VALORE ARCHITETTONICO AMBIENTALE SCARSO - VS -
- VALORE ARCHITETTONICO AMBIENTALE NULLO - VN -
- EDIFICI IN CONTRASTO CON L'AMBIENTE - CCA -

Table with 2 columns: Code, Description. Includes VR, VS.

A4- STATO DI CONSERVAZIONE

- BUONO - B -
- MEDIO - M -
- CATTIVO - C -
- PESSIMO - P -

Table with 2 columns: Code, Description. Includes B, M.

VIABILITA' STORICA

- AREE DI PERTINENZA PAESISTICA DEI CENTRI STORICI E DELLE EMERGENZE ARCHITETTONICHE PUNTUALI

C) IL PATRIMONIO NATURALE E AMBIENTALE

CORSI D'ACQUA PUBBLICI DI CUI AL D.P.R. 238/99 IN ATTUAZIONE DELLA L.36/79/4

- GEOTIPI DI VALORE MONUMENTALE
GEOTIPI DI VALORE RILEVANTE
GEOTIPI DI VALORE MONUMENTALE PUNTUALE (art. 48 N.T.A.)
SIC 77- AREA DEI MONTI ROGNOSI AREA DI RILEVANTE INTERESSE ZOOLOGICO
SIN 816- AREA DELLE SERPENTINE DI PIEVE S.STEFANO AREA DI RILEVANTE INTERESSE BOTANICO
RISERVA NATURALE DI POPOLAMENTO ANIMALE DI FORMOLE ISTITUITA CON D.M.A.F. DEL 28/04/80
CONFINE COMUNALE

COMUNE DI CAPRESE MICHELANGELO
PROVINCIA DI AREZZO

PIANO REGOLATORE GENERALE
PIANO STRUTTURALE
Art. 53 L.R. 03/01/2005 n° 1

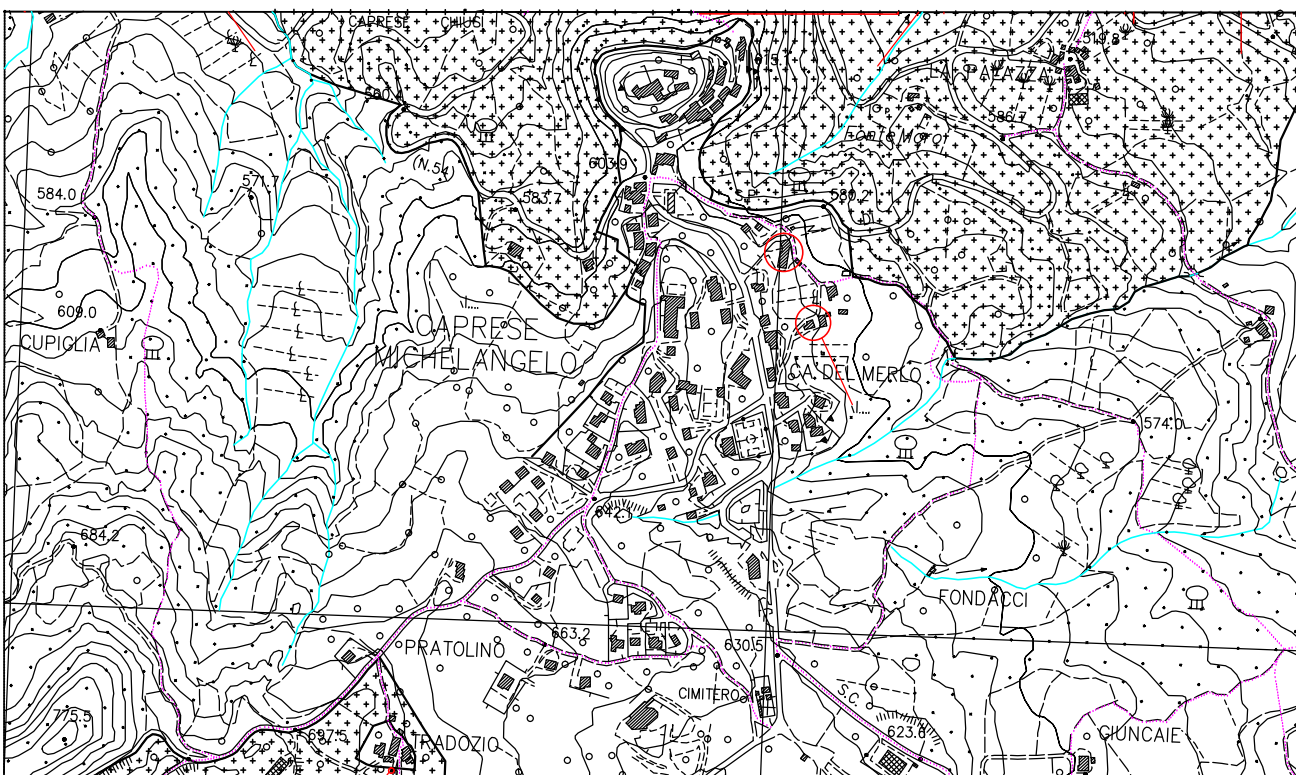

CARTA DELLE INVARIANTI STRUTTURALI
STATO VARIATO DI CUI ALLA

Variante n.10/2022 per la realizzazione di ampliamento dell'area produttiva della Del Morino S.r.l. ai sensi dell'art. 35 della L.R. n. 65 del 10/11/2014

Table with 3 columns: Tavola N°, Estratto delle Località, Scala. Includes 1, CAPRESE - LAMA - VALBONCIONE - LA VILLA TRECCIANO - CA' DI CORSINO - SAN POLO COLLE S. POLO - CARONI - STRAPOLINO, 1:10.000

Studio tecnico Arch. Giuliano Del Teglia Arch. Giulia Del Teglia

A) - PATRIMONIO EDILIZIO DI MATRICE STORICA

A1- TIPI DI INSEDIAMENTO:

- NUCLEO STORICO CONSOLIDATO - NSC -
- AGGREGATO STORICO MINORE - ASM -
- VILLA - V -
- MOLINO - MO -
- COMPLESSO RURALE - CR -
- CASA PADRONALE - CP -
- EDIFICIO SPECIALISTICO - ES -
- ALTRO TIPO DI EDIFICIO - ATE -

Table with 2 columns: Code, Description. Includes CR, VS, B, M.B.

A2- INDIVIDUAZIONE NUMERO DI SCHEDA

- VILLE SCHEDATE DAL P.T.C.
- EDIFICI SPECIALISTICI SCHEDATI DAL P.T.C.
- AGGREGATI SCHEDATI DAL P.T.C.
- SCHEDA DI RILEVAMENTO DEL PIANO STRUTTURALE

Table with 2 columns: Code, Description. Includes V 07 01, S.100.

A3- CLASSIFICAZIONE DI VALORE ARCHITETTONICO - AMBIENTALE

- VALORE ARCHITETTONICO AMBIENTALE RILEVANTE - VR -
- VALORE ARCHITETTONICO AMBIENTALE BUONO - VB -
- VALORE ARCHITETTONICO AMBIENTALE SCARSO - VS -
- VALORE ARCHITETTONICO AMBIENTALE NULLO - VN -
- EDIFICI IN CONTRASTO CON L'AMBIENTE - CCA -

Table with 2 columns: Code, Description. Includes VR, VS.

A4- STATO DI CONSERVAZIONE

- BUONO - B -
- MEDIO - M -
- CATTIVO - C -
- PESSIMO - P -

Table with 2 columns: Code, Description. Includes B, M.

VIABILITA' STORICA

- AREE DI PERTINENZA PAESISTICA DEI CENTRI STORICI E DELLE EMERGENZE ARCHITETTONICHE PUNTUALI

C) IL PATRIMONIO NATURALE E AMBIENTALE

CORSI D'ACQUA PUBBLICI DI CUI AL D.P.R. 238/99 IN ATTUAZIONE DELLA L.36/79/4

- GEOTIPI DI VALORE MONUMENTALE
GEOTIPI DI VALORE RILEVANTE
GEOTIPI DI VALORE MONUMENTALE PUNTUALE (art. 48 N.T.A.)
SIC 77- AREA DEI MONTI ROGNOSI AREA DI RILEVANTE INTERESSE ZOOLOGICO
SIN 816- AREA DELLE SERPENTINE DI PIEVE S.STEFANO AREA DI RILEVANTE INTERESSE BOTANICO
RISERVA NATURALE DI POPOLAMENTO ANIMALE DI FORMOLE ISTITUITA CON D.M.A.F. DEL 28/04/80
CONFINE COMUNALE

NUOVA STRADA DI ACCESSO

COMUNE DI CAPRESE MICHELANGELO
PROVINCIA DI AREZZO

PIANO REGOLATORE GENERALE
PIANO STRUTTURALE
Art. 53 L.R. 03/01/2005 n° 1

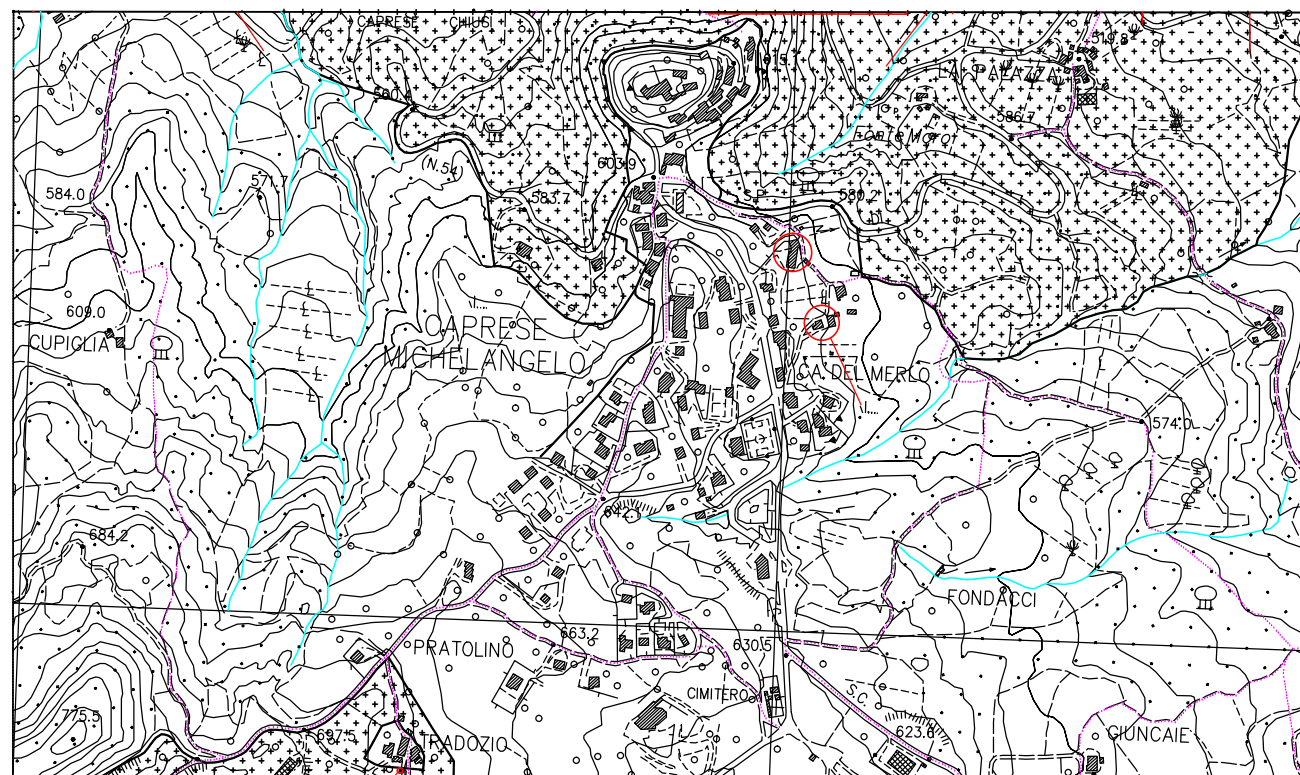

CARTA DELLE INVARIANTI STRUTTURALI
STATO ATTUALE DI CUI ALLA

Variante n.9/2015 per la realizzazione strada di interesse pubblico Località Caroni di Sotto ai sensi dell'art. 34 della L.R. n. 65 del 10/11/2014

Table with 3 columns: Tavola N°, Estratto delle Località, Scala. Includes 1, CAPRESE - LAMA - VALBONCIONE - LA VILLA TRECCIANO - CA' DI CORSINO - SAN POLO COLLE S. POLO - CARONI - STRAPOLINO, 1:10.000

Studi Tecnico Arch. Giuliano Del Teglia Arch. Giulia Del Teglia

