

STATO VARIATO DELLA TAVOLA n° 7 del P. S. "CARTA DELLE U.T.O.E. E DEI SISTEMI FUNZIONALI DELLE AREE NATURALI E PRODUTTIVE AFRICOLE
SCALA 1:10000

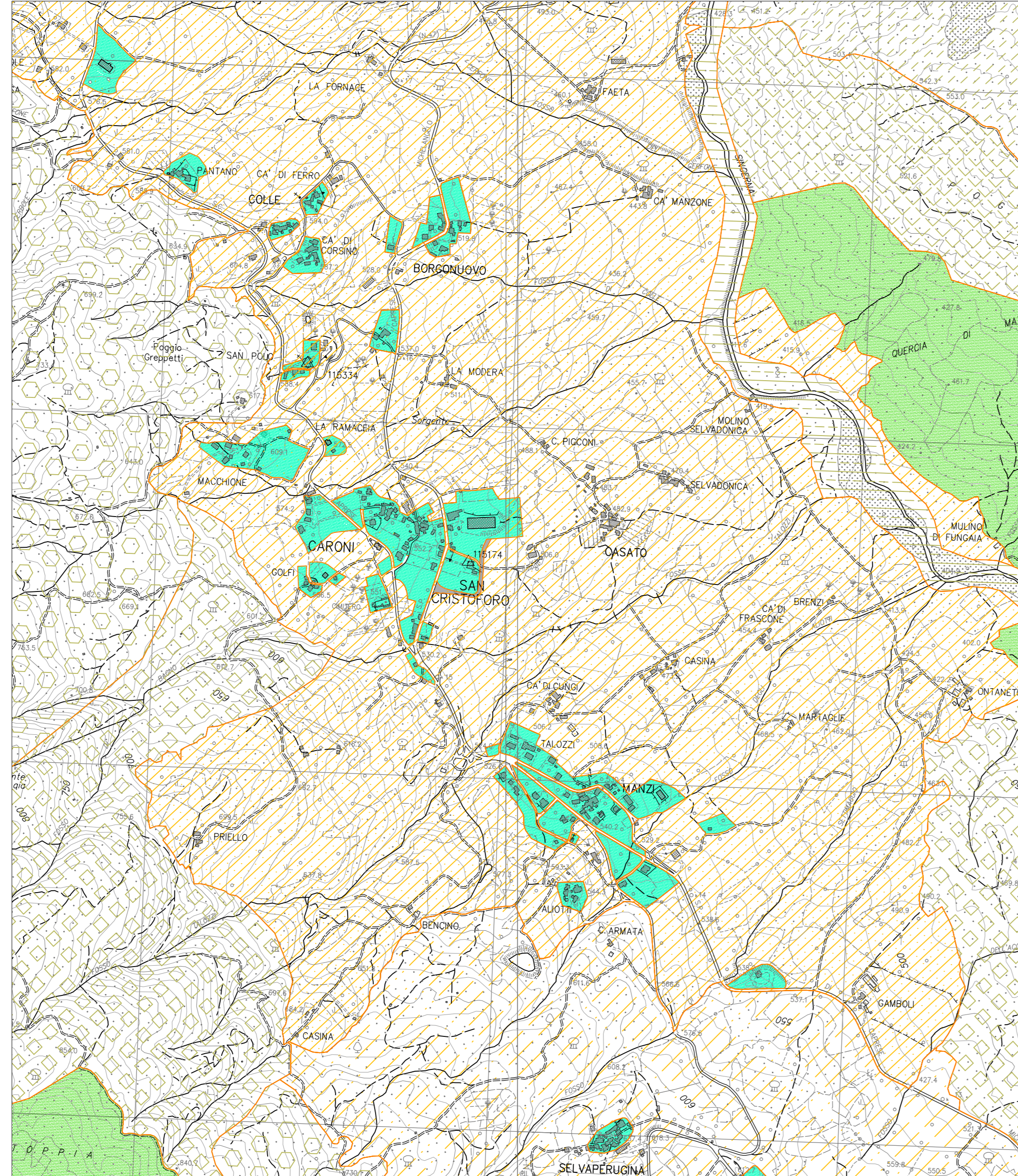

STATO VARIATO DELLA TAVOLA n° 11 del P. S. "CARTA DELLE U.T.O.E. E DEI SISTEMI FUNZIONALI DELLE AREE URBANE
SCALA 1:5.000

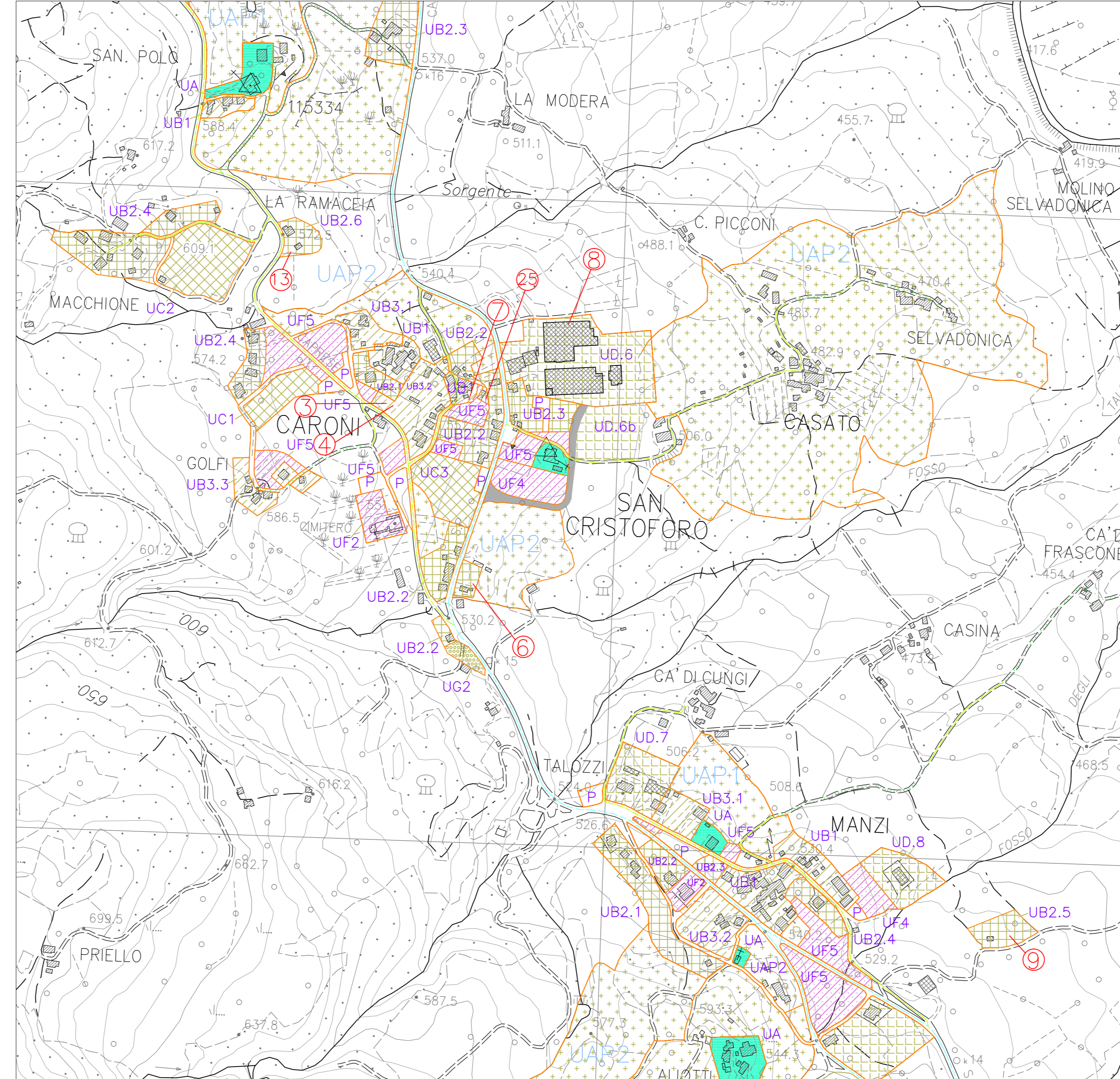

ESTRATTO MAPPA CATASTALE FOLGIO 56 PARTICELLE 417 - 418

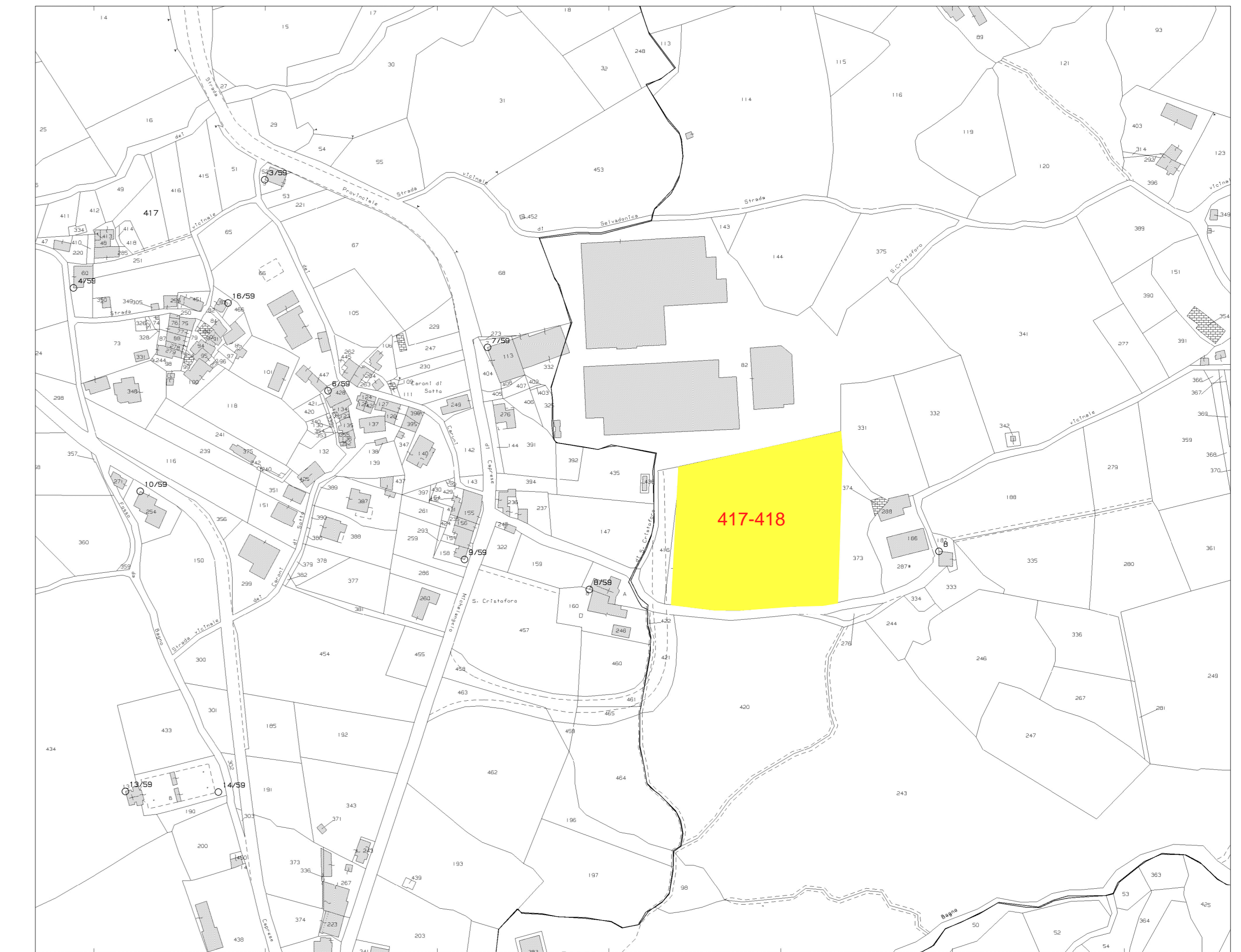

STATO VARIATO DELLA TAVOLA n° 2 del R. U. "ZONIZZAZIONE DEL TERRITORIO EXTRAURBANO
SCALA 1:10000

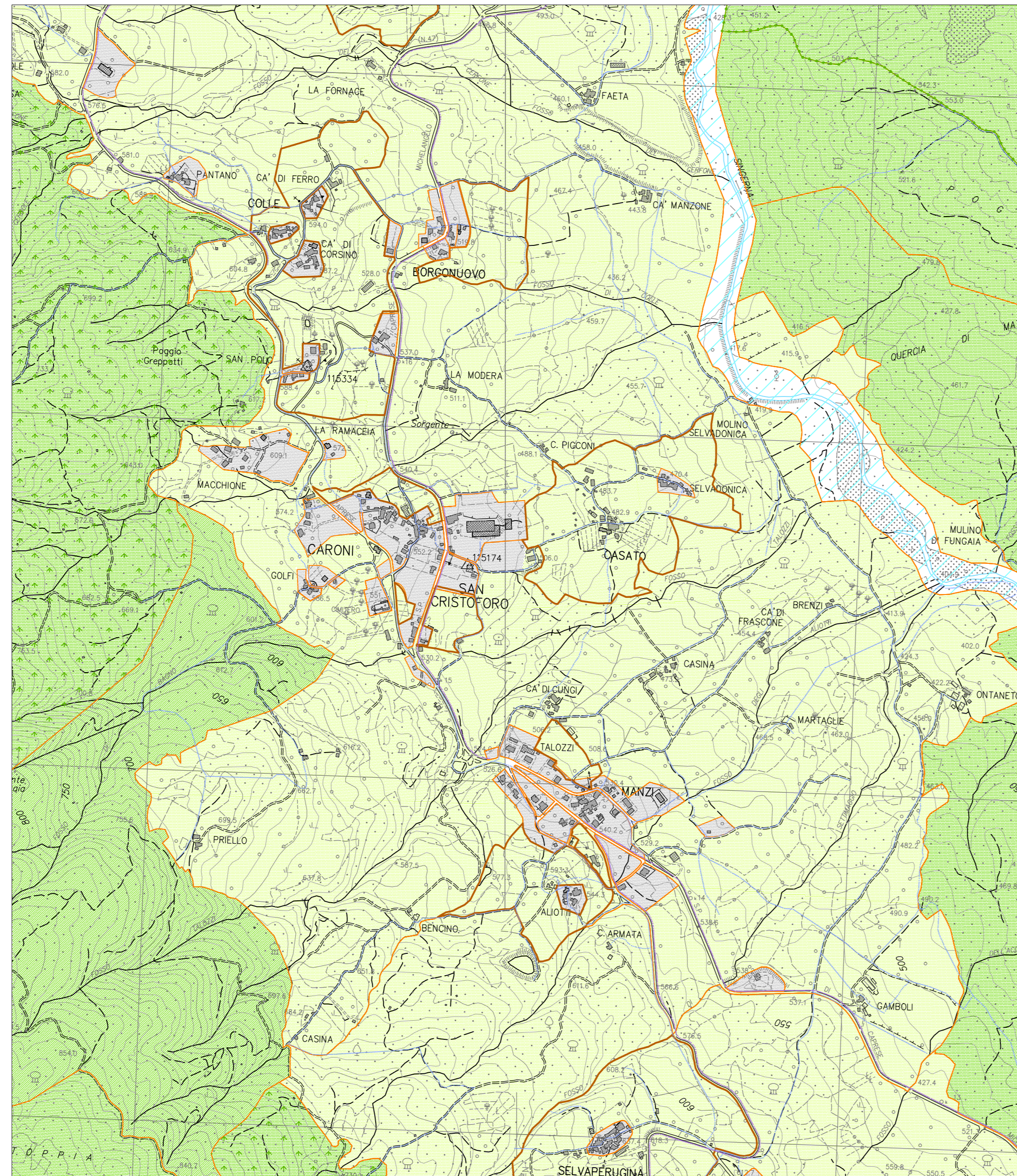

STATO VARIATO DELLA TAVOLA n° 7b del R. U. "AREE URBANE ATTREZZATURE E SERVIZI
SCALA 1:2000

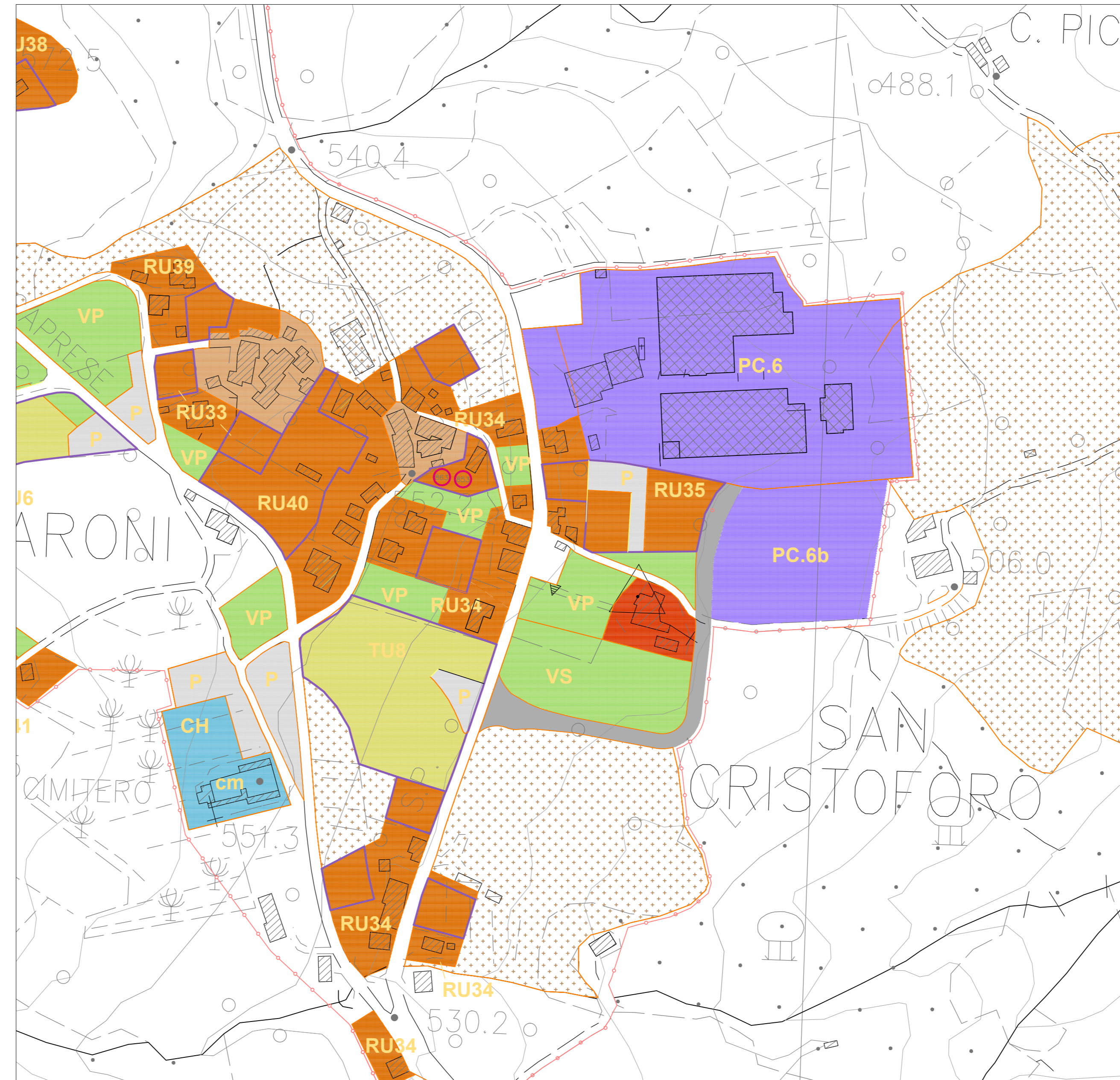

STATO VARIATO DELLA TAVOLA n° 15b del R. U. "SOLUZIONI PLANIVOLUMETRICHE AREE STRATEGICHE
1:2.000

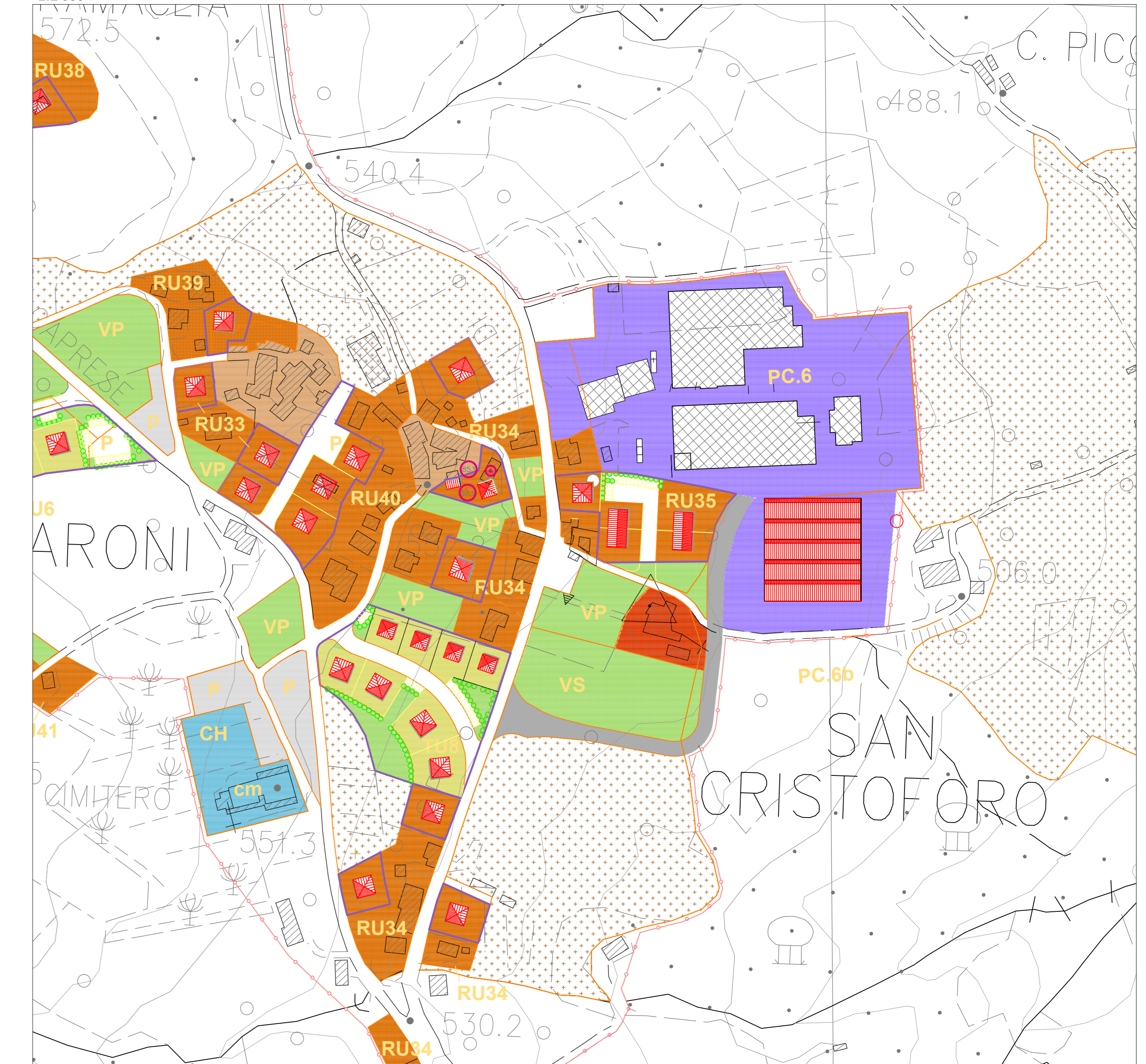

Del Morino

**PROGETTO PER LA REALIZZAZIONE DI UN NUOVO CAPANNONE IN
AMPLIAMENTO DEGLI IMPIANTI INDUSTRIALI DELLA
DEL MORINO S.r.l. DI CAPRESSE MICHELANGELO**

Al sensi della L. R. 10.11.2014, n. 65 "Norme per il governo del territorio" - Capo IV "Disposizioni procedurali semplificate" - Art. 35 "Varianti mediante Sportello Unico per le Attività Produttive"



PROGETTO

ELABORATO
scala:

D.1

CONTENUTO DELLA TAVOLA:
**ELABORATI PLANIMETRICI ED
ESTRATTI DEI PIANI URBANISTICI**

LUOGO E DATA:
Caprese Michelangelo
30.06.2022

Studio Tecnico Architetto Giuliano e Giulia Del Teglia
Via N. Agnoli n° 96, 02037 Sansepolcro (AR)

P. IVA 0145060916 - Tel. e Fax 075.542279 - E-mail: info@architettoedelteglia.it - PEC: architettoedelteglia@pec.it