



COMUNE DI CARSOLI

Provincia di L'Aquila
- Medaglia d'argento al valor civile -

RICONVERSIONE DI ALCUNI SPAZI INTERNI ED ESTERNI DELLA SCUOLA PER L'INFANZIA SITA IN VIA GENOVA

legge di bilancio per il 2020
(articolo 1, comma 59 e seguenti, della legge n. 160 del 2019)

SCHEMA TECNICA ESECUTIVA



RICONVERSIONE DI ALCUNI SPAZI INTERNI ED ESTERNI DELLA SCUOLA PER L'INFANZIA SITA IN VIA GENOVA

RELAZIONE TECNICA - DESCRITTIVA

L'Amministrazione Comunale di Carsoli, di concerto con la direzione scolastica dell'istituto comprensivo di Carsoli, in riferimento agli interventi di cui all'articolo 1, comma 59, della legge 27 dicembre 2019, n. 160 e in attuazione del decreto del Presidente del Consiglio dei Ministri 30 dicembre 2020, ha manifestato la necessità di provvedere alla rifunzionalizzazione di alcuni spazi interni ed esterni siti presso l'edificio sede della scuola materna ubicata in via Genova.

L'edificio di via Genova infatti, attuale sede della scuola per l'infanzia, dispone di alcuni spazi interni e spazi esterni utilizzati in modo marginale in quanto non provvisti di arredi idonei all'impiego da parte dei bambini.

In relazione a quanto sopra esposto, è stata riscontrata la possibilità di allestire una stanza situata al piano terreno, in diretto rapporto funzionale con un'area esterna abbastanza grande, per poter essere utilizzate per attività psicomotorie dei bambini da 3 a 6 anni, prevedendo vari tipi di giochi ed attrezzature completi di materassini anticaduta, per l'attività fisica dei bambini.

L'area esterna, accessibile sia direttamente dall'esterno, in modo che possa ospitare anche altri bambini non già frequentanti la scuola, favorendo varie attività di socializzazione, sia dalla stanza per la psicomotricità, viene allestita per le attività motorie e di svago all'aperto, mediante la realizzazione di pavimentazione antitrauma su massetto di calcestruzzo e quindi l'installazione di giochi a molla, scivoli, torri ed altre attrezzature e giochi idonei ai bambini di età compresa tra i 3 e i 6 anni ma anche a bambini di età inferiore.

playground

16



ATTIVITA' SPECIALI
E LIBERE
ALL'ESTERNO

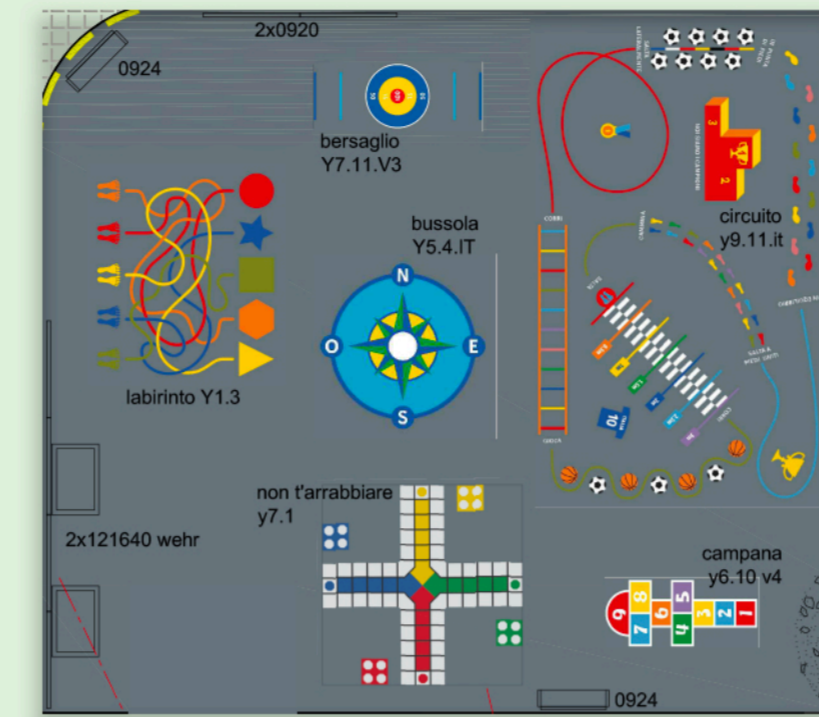

playground

16 bis

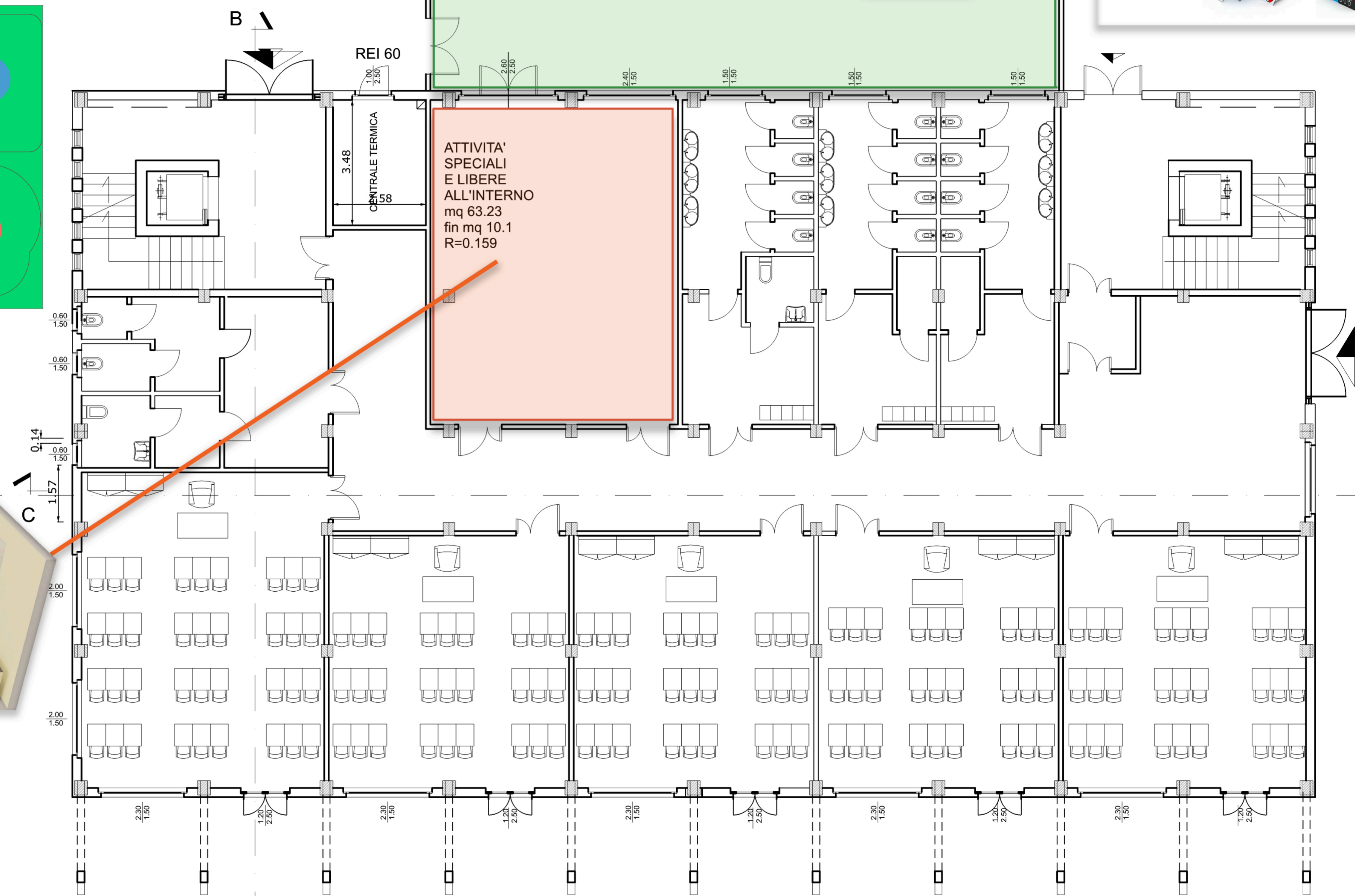
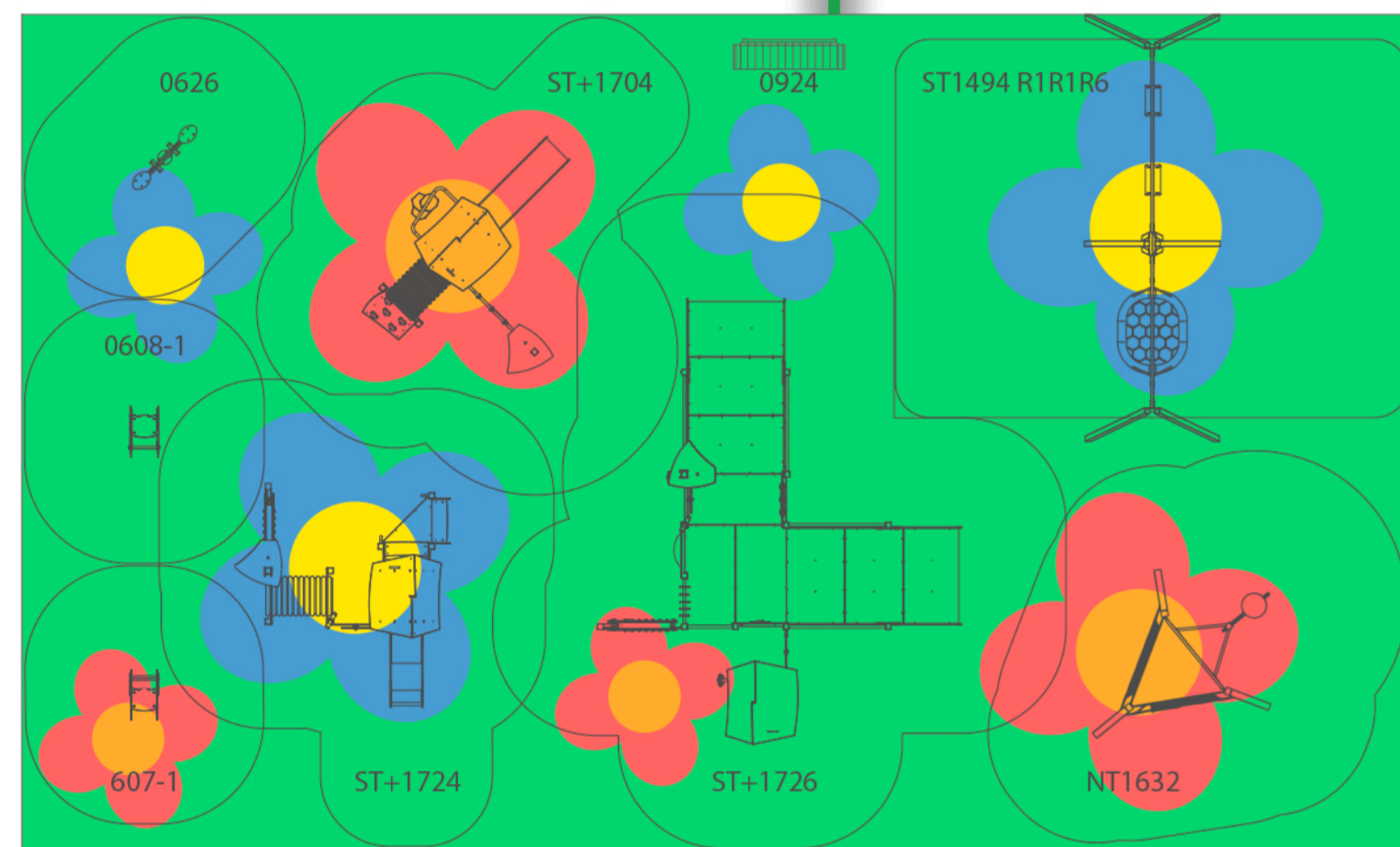

psicomotricità 3-6 anni

10



1**PSICOMOTRICITA' 3-6 ANNI 70 M.Q.**

Qtà	Descrizione
10	Materassino anticaduta SL 200x100x6cm
2	Spalliera 210x80
1	Scala da arrampicata
1	Tavola da bilanciamento
1	Sella
1	Via ferrata
1	Lingua del ghiacciaio
1	Finta grotta
1	Scala da parete
1	Staffa da parete per tavole di equilibrio
2	Panca da ginnastica 280 cm
1	Scala a sgabello
5	Parete da arrampicata
3	Set di impugnature per arrampicata
3	Set di prese da arrampicata
1	Casa gioco
1	CINGHIA DI FISSAGGIO A PARETE
Totale	
	€ 26.000,00

2**AREA ESTERNA**

Qtà	Descrizione
3	Gioco a molla
3	Gioco a torre
1	Arrampicata
1	Altalena con 2 seggiolini
240	Colato in opera disegnato
Totale	
	€ 72.000,00

3**AREA ESTERNA 2**

Qtà	Descrizione
6	Gioco pavimento
3	Giardino rialzato
6	Panchina
16	Recinto
1	Gioco torre
3	Pannello gioco
1	Gioco miniscivolo
1	Sabbiera
80	Colato in opera M.Q.
Totale	
	€ 62.000,00

Quadro economico di progetto		
	A - Forniture	
1	PSICOMOTRICITA'	26.000,00 €
2	AREA GIOCHI DA ESTERNO	72.000,00 €
3	ALTRA AREA GIOCHI DA ESTERNO	62.000,00 €
	B - Somme a disposizione	
	Imprevisti iva compresa	4.800,00 €
	IVA 22%	35.200,00 €
	TOTALE PROGETTO	200.000,00 €