

LEGENDA

- Nuclci di Antica Formazione
- Nuclci di Antica Formazione in ambito extraurbano
- Riserva Naturale "Torbiere del Sebino"-SIC e ZPS IT2070020
- Aree urbanizzate
- Linea ferroviaria Brescia-Edolo
- Ambiti di trasformazione
- Cascine
- Insedamenti produttivi agricoli
- Formazioni ripariali
- Vigneti
- Oliveti
- Parchi e giardini
- Aree degradate non utilizzate e non vegetate
- Aree verdi incolte
- Seminativi semplici
- Seminativi arborati
- Culture floro-vivaistiche a pieno campo
- Orti familiari
- Frutteti e frutti minori
- Altre legnose agrarie
- Prati
- Boschi
- Cespuglieti
- Vegetazione rada
- Vegetazione delle aree umide interne e delle torbiere
- Specchi e corsi d'acqua
- Elementi di valenza paesistica e percettiva
- Aree archeologiche
- Architettura religiosa
- Ambiti agricoli di valore paesistico ambientale
- Alberi monumentali
- Alberature
- Visuali sensibili
- Tracciati guida paesaggistici ciclabili
- Tracciati guida paesaggistici sentieri
- Strade storiche principali
- Strade storiche secondarie
- Beni vincolati
- Ambiti assoggettati a tutela con specifico provvedimento ai sensi dell'art. 136 del Dlgs n. 42 del 22 gennaio 2004
- Beni culturali oggetto della tutela ai sensi art. 9-10 del Dlgs del 22 gennaio 2004 n. 42
- Confine comunale

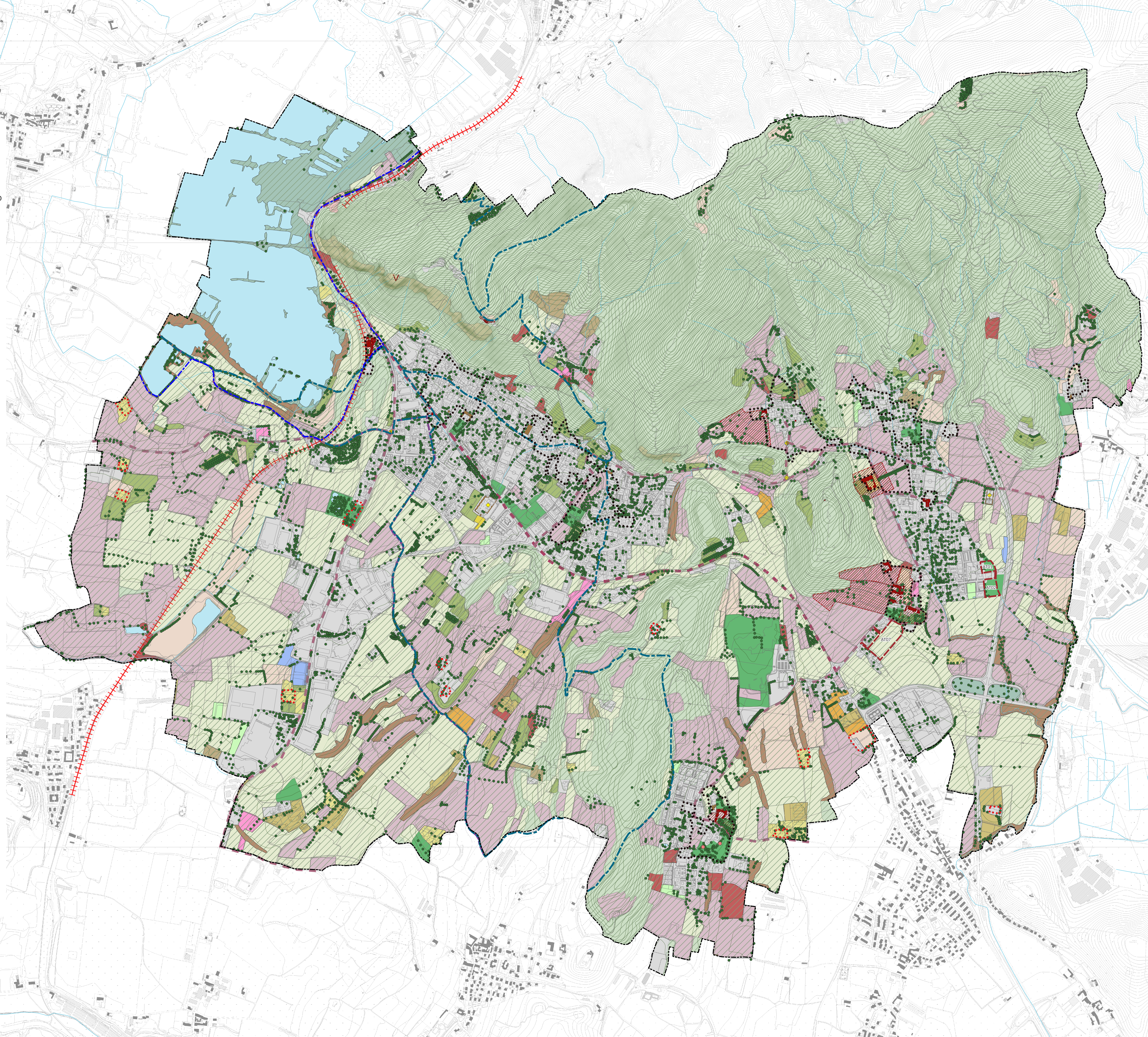

COMUNE DI PROVAGLIO D'ISEO
Provincia di Brescia

Piano di Governo del Territorio (PGT)
Nuovo Documento di Piano e variante al Piano delle Regole e Piano dei Servizi

sezione: Documento di piano
titolo: Carta del paesaggio
tavola: 04
scala: 1:7500
data: Marzo 2023

sindaco
Vincenzo Simonini
assessore urbanistica ed edilizia privata
Giancarlo Dolfini
responsabile del procedimento
Ing. Marzio Conicelli | responsabile ufficio tecnico
autorità competente VAS
Ing. Davide Guaini
segretario comunale
dott.ssa Enrica Pedersini

gruppo di lavoro
arch. urb. Alessandro Pelli | aspetti territoriali e urbanistici - coordinatore
TeamPA di Bellini Dott. Leonardo e Ing. Roberto | Valutazione Ambientale Strategica
Dott. Geol. Gianantonio Quassoli | aspetti geologici, idrogeologici e sismici
Carina Maria Farcas | aspetti informatici e S.I.T.

adozione
DCC n. del ..
approvazione
DCC n. del ..
pubblicazione BURL
n. del ..

