

- LEGENDA**
VINCOLI DERIVANTI DALLA PIANIFICAZIONE DI BACINO AI SENSI DELLA L. 183/89
Frane
 Area di frana attiva (Fa) (riferimento normativo: art. 9 comma 2 N.T.A. PAI)
 Area di frana quiescente (Fq) (riferimento normativo: art. 9 comma 3 N.T.A. PAI)
 Area di frana stabilizzata (Fs) (riferimento normativo: art. 9 comma 4 N.T.A. PAI)
Esondazioni e dissesti morfologici di carattere torrentizio
 Area a pericolosità molto elevata (Ee) (riferimento normativo: art. 9 comma 5 N.T.A. PAI)
 Area a pericolosità elevata (Eb) (riferimento normativo: art. 9 comma 6 N.T.A. PAI)
Trasporto in massa sui conoidi
 Area di conoide attivo non protetta (Ca) (riferimento normativo: art. 9 comma 7 N.T.A. PAI)
 Area di conoide attivo parzialmente protetta (Cp) (riferimento normativo: art. 9 comma 8 N.T.A. PAI)
 Area di conoide attivo non recentemente attivatosi o completamente protetta (Cn) (riferimento normativo: art. 9 comma 9 N.T.A. PAI)

- VINCOLI DERIVANTI DALLA PROPOSTA DI PERIMETRAZIONE DELLE AREE A RISCHIO IDROGEOLOGICO MOLTO ELEVATO AI SENSI DELLA L. 257/98**
 Zona 1: area instabile o che presenta un'elevata probabilità di coinvolgimento, in tempi brevi, direttamente dal fenomeno e dall'evoluzione dello stesso
 Zona 2: area potenzialmente interessata dal manifestarsi di fenomeni di instabilità coinvolgenti settori più ampi di quelli attualmente riconosciuti o in cui l'intensità dei fenomeni è modesta in rapporto ai danni potenziali sui beni esposti

- VINCOLI DERIVANTI DA PGRA - DIRETTIVA ALLUVIONI 2007/60/CE REV. 2015**
Reticolo secondario collinare e montano RSCM
 Area interessata da alluvioni frequenti (H) (riferimento normativo: art. 9 commi 5 e 7 - NTA PAI)
 Area interessata da alluvioni poco frequenti (M) (riferimento normativo: art. 9 commi 6 e 8 - NTA PAI)
 Area interessata da alluvioni rare (L) (riferimento normativo: art. 9 commi 6bis e 9 - NTA PAI)

- VINCOLI DI POLIZIA IDRAULICA**
 Corso d'acqua appartenente al reticolo idrico principale e relativa fascia di rispetto (riferimento normativo: R.D. n. 523 del 1904 / d.g.r. n. X/7581 del 18/12/2017 e s.m.l.)
 Corso d'acqua appartenente al reticolo idrico minore - in tratteggio se tombinato (riferimento normativo: N.T.A. Studio del Reticolo Idrico Minore di Cadegliano V.)

- AREE DI SALVAGUARDIA DELLE CAPTAZIONI AD USO IDROPTABILE**
 Area di tutela assoluta delle captazioni ad uso idroptabile (riferimenti normativi: d. lgs. n. 152/2006 art. 94)
 Area di rispetto delle captazioni ad uso idroptabile (riferimenti normativi: d. lgs. n. 152/2006 art. 94 / d.g.r. n. 7/12693 del 10/04/2003)

Confine comunale ufficiale

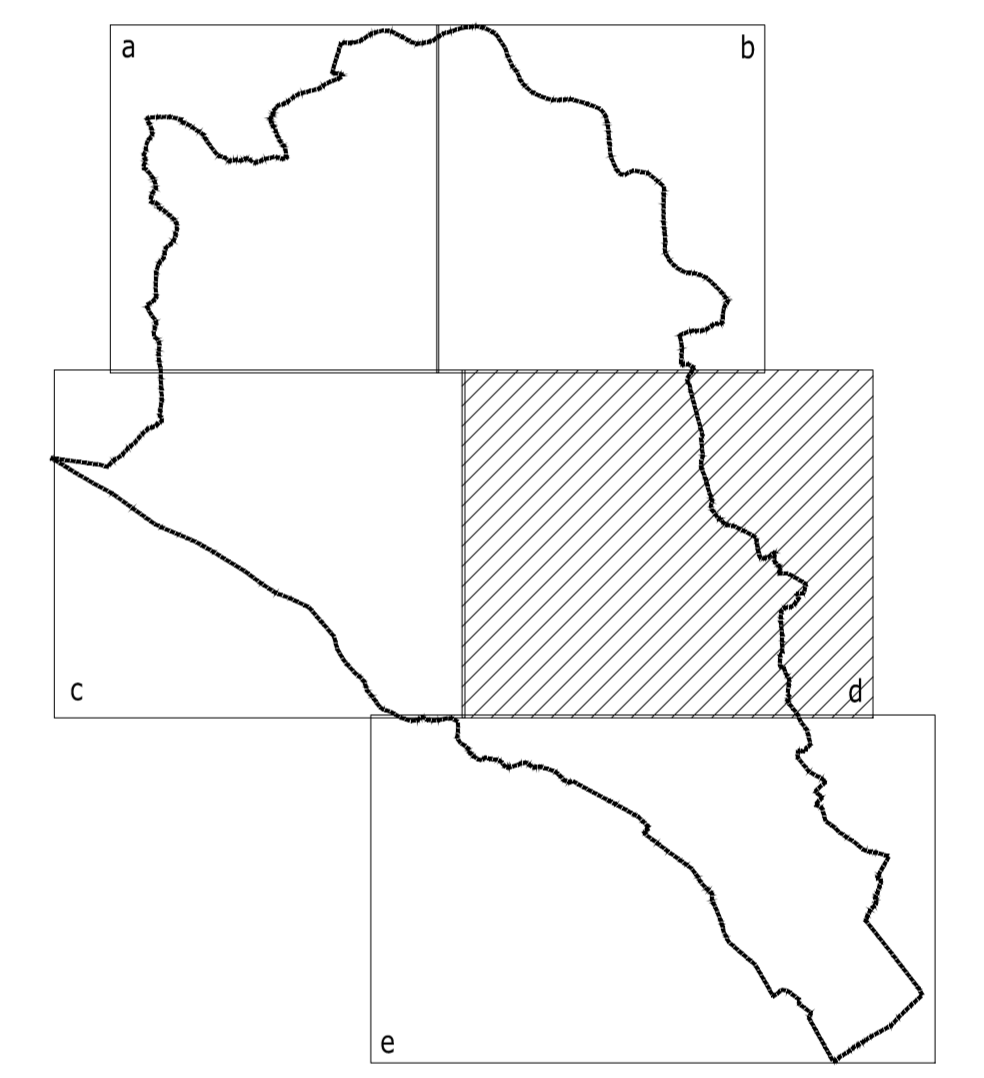

COMUNE DI CADEGLIANO VICONAGO
 Provincia di Varese

ANALISI DELLA COMPONENTE GEOLOGICA, IDROGEOLOGICA E SISMICA DEL PIANO DI GOVERNO DEL TERRITORIO
 Aggiornamento Studio Geologico Comunale ai sensi della d.g.r. n. IX/2616 del 30 novembre 2011

OGGETTO
 CARTA DEI VINCOLI / PAI PGRA

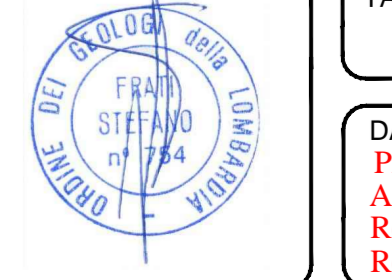

TAVOLA 8d **SCALA** 1:2.000
DATA
 Prima emissione: Ottobre 2003
 Adeguamento cartografico Settembre 2012
 Rev. 1: nota parere provinciale Maggio 2013
 Rev. 2: adeguamento PAI/PGRA Febbraio 2019

312086002 -
 Sorgente Poi Polin
 Comune di LAVENA PONTE TRESA

