

PROSPETTO EST

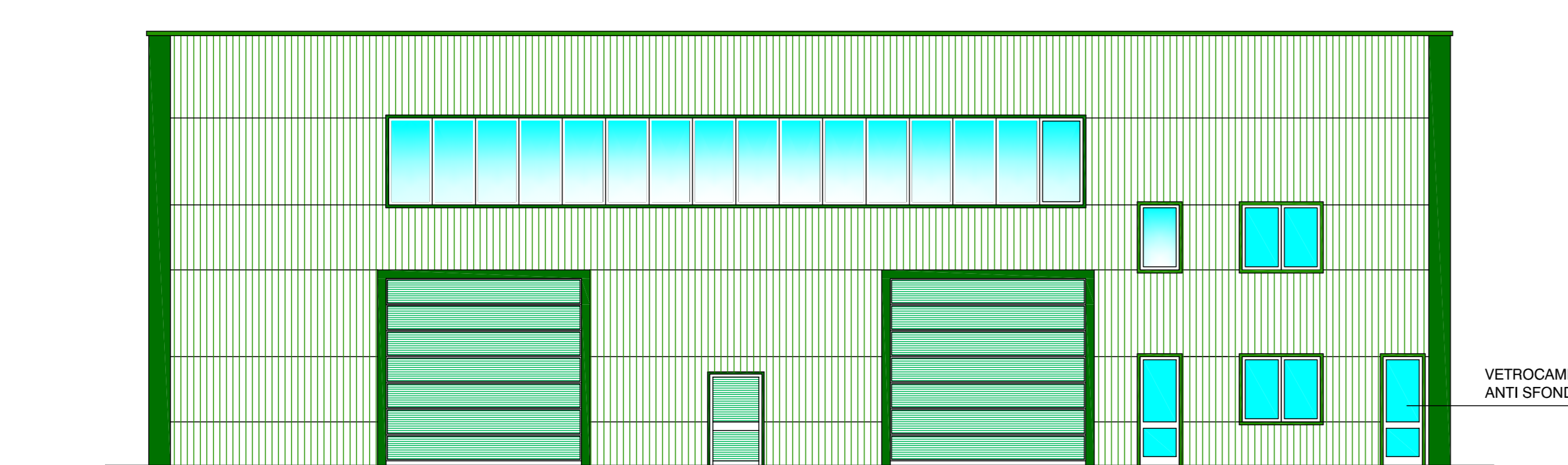

PROSPETTO SUD

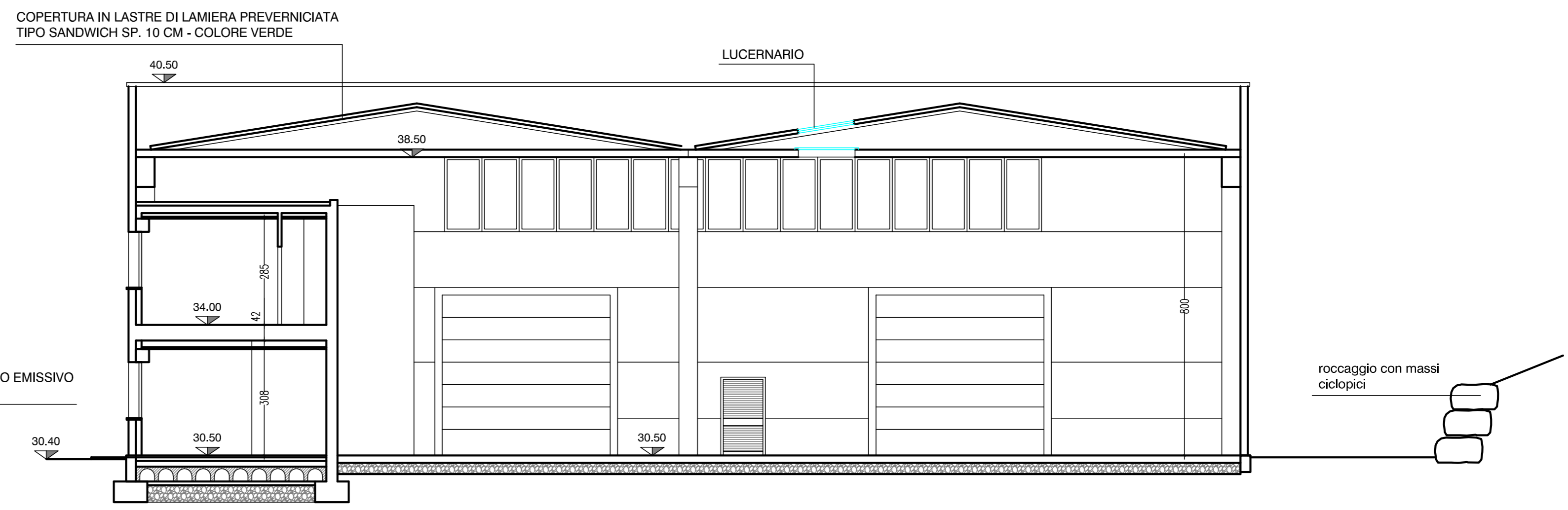

SEZIONE A-A

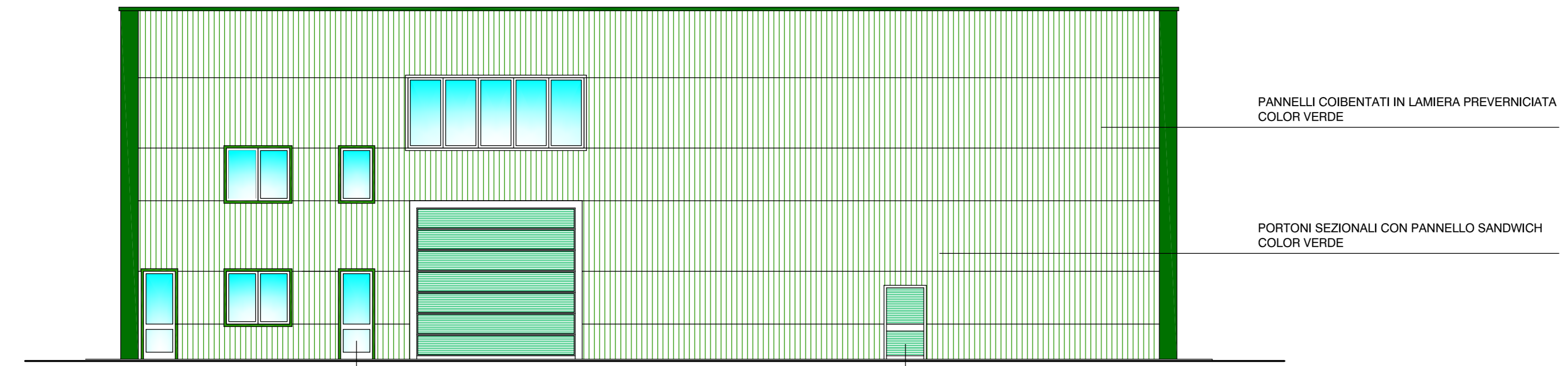

PROSPETTO NORD

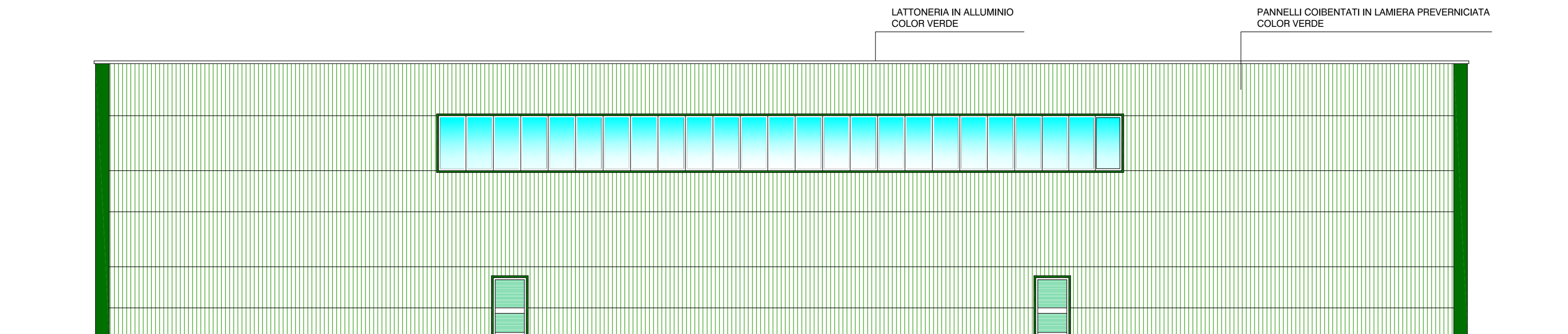

PROSPETTO OVEST

COMUNE DI CADEGLIANO VICONAGO
Località Providè

Il proprietario: DANESI ALBERTO
Lavena Ponte Tresa - via Brusimpiano n. 18

Il proponente: Soc. La Lombarda Scavi srl
Lavena Ponte Tresa - via Repubblica n. 16

Ubicazione intervento: Località Providè - S.P. n. 61 km 12
Mappali: 852-2344-2345-2351-2343-2348-2342-2767-2534

AMBITO ATP-6

PROGETTO NUOVO CAPANNONE

TAV. 3

PIANTE CAPANNONE Scala 1:100
VERIFICA RAPPORTI AEROILLUMINANTI

LA PROPRIETA'	IL PROGETTISTA
-----	-----
L'IMPRESA	IL DIRETTORE DEI LAVORI
-----	-----

STUDIO
EDMONDO GENAROBERTO ZONARI
Via C. Battisti n. 49
21043 CASTIGLIONE OLONA (VA)
Tel. 0331 - 85.87.57