# COMUNE DI ANGHIARI
(provincia di Arezzo)

piano strutturale (L.R. n.1 - 03.01.2005)

Sindaco - Danilo Bianchi
Assessore all'Urbanistica - Riccardo La Ferla

## Gruppo di progettazione


PROGETTISTA COORDINATORE
Prof. Carlo Natali - architetto

UFFICIO DI PIANO
Dott. Chiara Nostrato - architetto
Dott. Laura Panerai - architetto
Dott. Ilaria Scatarzi - forestale
Dott. Monica Gnaldi Coleschi - architetto

RESPONSABILE DEL PROCEDIMENTO
Dott. Gerardo Guadagni - architetto

CONSULENTI PER LE ANALISI GEOLOGICHE
Prof. Carlo Alberto Garzonio - geologo
PROGEO Associati
Dott. Fabio Poggi - geologo
Dott. Massimiliano Rossi - geologo

CONSULENTI PER LA V.E.A.
Dott. Ilaria D'Urso - ingegnere ambientale
Dott. Eleonora Pelli - ingegnere ambientale

ALTRI CONSULENTI E COLLABORATORI
Prof. Gabriella Orefice - arch. storico


## QUADRO CONOSCITIVO

| | |
|---|---|
| elaborato<br>A4.1 | **Rischio di erosione potenziale** |
| data<br>07/2006 | scala 1: 10.000 |

**Classi di rischio**

- classe 0 - rischio nullo
- classe 1 - rischio scarso
- classe 2 - rischio moderato
- classe 3 - rischio severo
- classe 4 - rischio molto severo
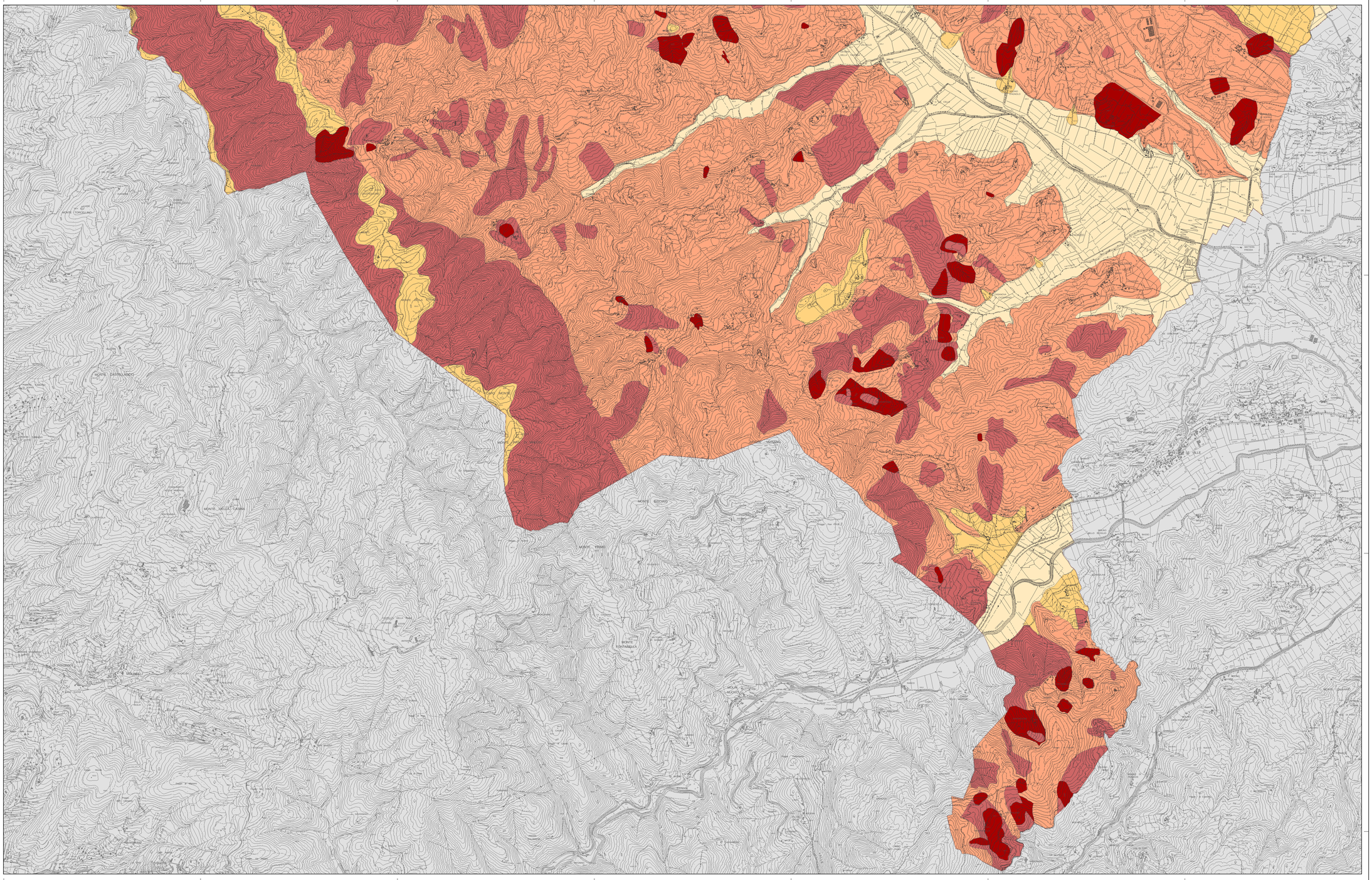
aggiornamenti cartografici speditivi