COMUNE DI ANGHIARI
(provincia di Arezzo)

piano strutturale (L.R. n.1 - 03.01.2005)

Sindaco - Danilo Bianchi
Assessore all'Urbanistica - Riccardo La Ferla

Gruppo di progettazione

PROGETTISTA COORDINATORE
Prof. Carlo Natali - architetto

UFFICIO DI PIANO
Dott. Chiara Nostrato - architetto
Dott. Laura Panerai - architetto
Dott. Ilaria Scalarzi - forestale
Dott. Monica Gnaldi Coleschi - architetto

RESPONSABILE DEL PROCEDIMENTO
Dott. Gerardo Guadagni - architetto

CONSULENTI PER LE ANALISI GEOLOGICHE
Prof. Carlo Alberto Garzonio - geologo
PROGEO Associati
Dott. Fabio Poggi - geologo
Dott. Massimiliano Rossi - geologo

CONSULENTI PER LA V.E.A.
Dott. Ilaria D'Urso - ingegnere ambientale
Dott. Eleonora Petti - ingegnere ambientale

ALTRI CONSULENTI E COLLABORATORI
Prof. Gabriella Orefice - arch. storico

QUADRO CONOSCITIVO

elaborato A4.3	**Capacità d'uso potenziale agricolo forestale** *aggiornato con le osservazioni accolte*
data 07/2006	scala 1: 10.000 0 100 200 300 400 500 metri

Capacità d'uso potenziale agricolo forestale

- Suoli senza o con poche limitazioni che ne restringono l'uso e che possono richiedere alcune piccole pratiche agronomiche di conservazione; questi suoli sono adatti o molto adatti ad una ampia gamma di colture
- Suoli con limitazioni tali da ridurre la possibilità di scelta delle colture e che possono richiedere speciali pratiche agronomiche di conservazione; questi suoli possono essere o molto adatti ad un numero limitato di colture o solo adatti ad un numero maggiore fra le colture comuni nella zona
- Suoli con limitazioni severe o molto severe che restringono la scelta delle colture e che li rendono solo moderatamente adatti a due o più fra le colture più comuni della zona; la coltivazione di questi suoli richiede precise pratiche colturali per la conservazione della loro fertilità
- Suoli con limitazioni severe o molto severe permanenti o non convenientemente eliminabili che restringono il loro uso a pascolo e alla produzione forestale; in casi specifici possono essere possibili alcuni particolari tipi di colture (mirtilli, lampioni, piante officinali, ecc.)
- Suoli con limitazioni severe o molto severe permanenti o non convenientemente eliminabili che pongono forti restrizioni anche al loro uso per il pascolo e la produzione forestale
- Suoli con limitazioni tali da renderli inadatti a qualsiasi tipo di produzione agricolo forestale a meno di una distruzione nel tempo della risorsa

Aree prevalentemente residenziali e industriali
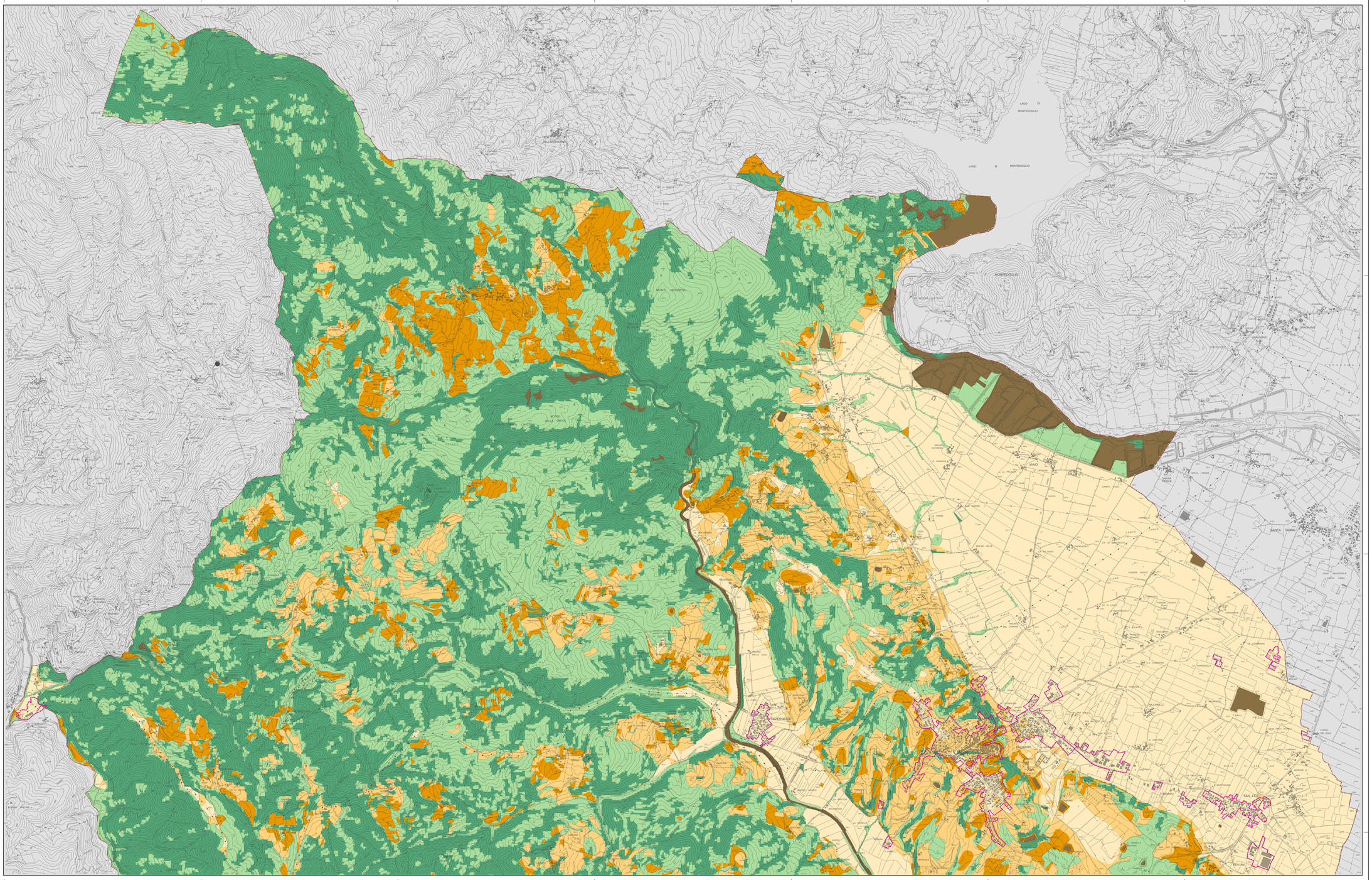
aggiornamenti cartografici speditivi