COMUNE DI ANGHIARI
(provincia di Arezzo)

piano strutturale (L.R. n.1 - 03.01.2005)

Sindaco - Danilo Bianchi
Assessore all'Urbanistica - Riccardo La Ferla

Gruppo di progettazione

PROGETTISTA COORDINATORE
Prof. Carlo Natali - architetto

UFFICIO DI PIANO
Dott. Chiara Nostrato - architetto
Dott. Laura Panerai - architetto
Dott. Ilaria Scalarzi - forestale
Dott. Monica Gnaldi Coleschi - architetto

RESPONSABILE DEL PROCEDIMENTO
Dott. Gerardo Guadagni - architetto

CONSULENTI PER LE ANALISI GEOLOGICHE
Prof. Carlo Alberto Garzonio - geologo
PROGEO Associati
Dott. Fabio Poggi - geologo
Dott. Massimiliano Rossi - geologo

CONSULENTI PER LA V.E.A.
Dott. Ilaria D'Urso - ingegnere ambientale
Dott. Eleonora Petti - ingegnere ambientale

ALTRI CONSULENTI E COLLABORATORI
Prof. Gabriella Orefice - arch. storico

QUADRO CONOSCITIVO

elaborato B4	**Quadro riassuntivo dei vincoli 2** **beni culturali e paesaggio** *aggiornato con le osservazioni accolte*
data 07/2006	scala 1: 10.000 0 100 200 300 400 500 Metri

Beni Culturali e Paesaggio

Beni Culturali

- beni culturali di cui all'art.10 del Dlgs.42/2004

Beni Paesaggistici da provvedimento legislativo

- beni paesaggistici di cui all'art.136 del Dlgs 42/2004

aree tutelate per legge di cui all'art. 142 del Dlgs. 42/2004 :

- territori contermini ai laghi
- fiumi, torrenti e corsi d'acqua in elenco confermato ai sensi dell'art. 142 c.3
- montagne per la parte eccedente i 1.200 metri s.l.m.
- territori coperti da foreste e da boschi

Beni tutelati da Piano Paesaggistico

- centri antichi e relative aree di tutela (PTC art. 13 c. 5a)
- aggregati di valore e relative aree di tutela (PTC art. 13 c. 5b)
- altri aggregati e relative aree di tutela (PTC art. 13 c. 5d)
- ville e giardini "di non comune bellezza" (PTC art. 25 c. 1a)
- edifici specialistici antichi e relative aree di tutela (PTC art. 25 c.1a)
- ciglioni (PTC art. 25 c. 1b)
- terrazzamenti (PTC art. 25 c.1b)

tratti stradali di interesse paesistico (PTC art. 25 c. 1c) :

- eccezionale
- rilevante

Altre aree sensibili segnalate

- zone indiziarie di interesse archeologico

Vincolo Idrogeologico

- aree boscate sottoposte a vincolo idrogeologico ex Lr 39/2000 art. 37 c.1
- aree comunque sottoposte a vincolo idrogeologico ai sensi del R.D. 3267/23 (ex Lr 39/2000 art. 38 c.1)
- originaria perimetrazione del vincolo ex R.D. 3267/23
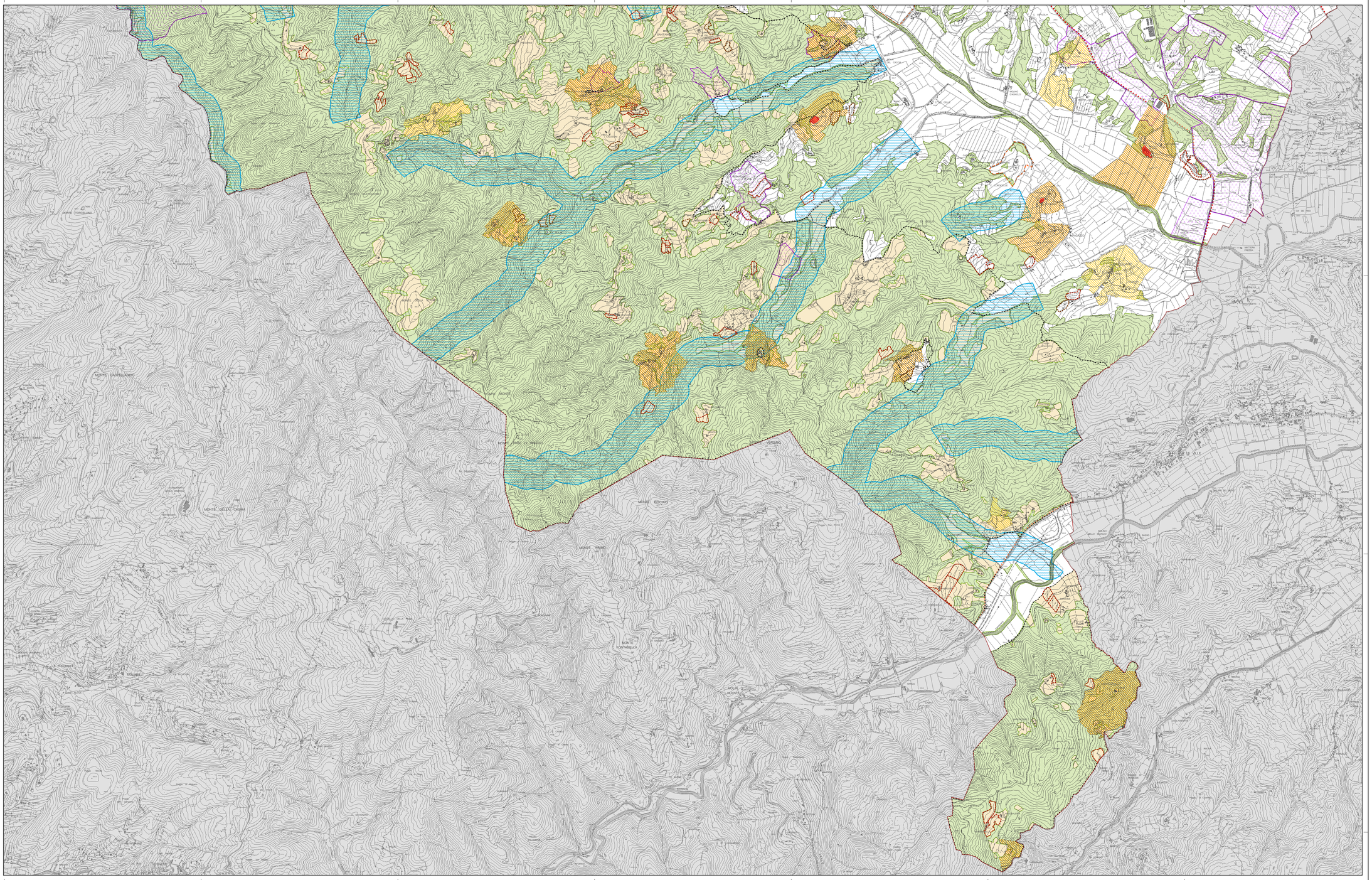
- aggiornamenti cartografici speditivi