COMUNE DI ANGHIARI
(provincia di Arezzo)

piano strutturale (L.R. n.1 - 03.01.2005)

Sindaco - Danilo Bianchi
Assessore all'Urbanistica - Riccardo La Ferla

Gruppo di progettazione

PROGETTISTA COORDINATORE
Prof. Carlo Natali - architetto

UFFICIO DI PIANO
Dott. Chiara Nostrato - architetto
Dott. Laura Panerai - architetto
Dott. Ilaria Scalarzi - forestale
Dott. Monica Gnaldi Coleschi - architetto

RESPONSABILE DEL PROCEDIMENTO
Dott. Gerardo Guadagni - architetto

CONSULENTI PER LE ANALISI GEOLOGICHE
Prof. Carlo Alberto Garzonio - geologo
PROGEO Associati
Dott. Fabio Poggi - geologo
Dott. Massimiliano Rossi - geologo

CONSULENTI PER LA V.E.A.
Dott. Ilaria D'Urso - ingegnere ambientale
Dott. Eleonora Petti - ingegnere ambientale

ALTRI CONSULENTI E COLLABORATORI
Prof. Gabriella Orefice - arch. storico

QUADRO CONOSCITIVO

elaborato B5	**Quadro riassuntivo dei vincoli 2 aree protette, difesa del suolo e risorse naturali**
data 07/2006	scala 1: 10.000

Aree protette

- Riserva Regionale Naturale dei Monti Rognosi
- Area contigua Riserva Naturale
- ANPIL "Golena del Tevere"
- SIR "Monti Rognosi"
- SIR "Alpe di Poti"

Boschi di pregio (P.T.C.P. Arezzo)

- Boschi di Anghiari
- abete bianco a bassa quota
- areale della rovere
- Aree Bioitaly
- Rimboschimenti storici Bioitaly

Carta della Natura

- Alpe di Catenaia
- Alpe di Catenaia - Monti Rognosi
- Montedoglio
- Monti Rognosi - Alpe di Catenaia
- Poti

- aree umide di pregio

- Superfici demaniali
- Aree di interesse ambientale - zone b, c, d (DCR 296/88)
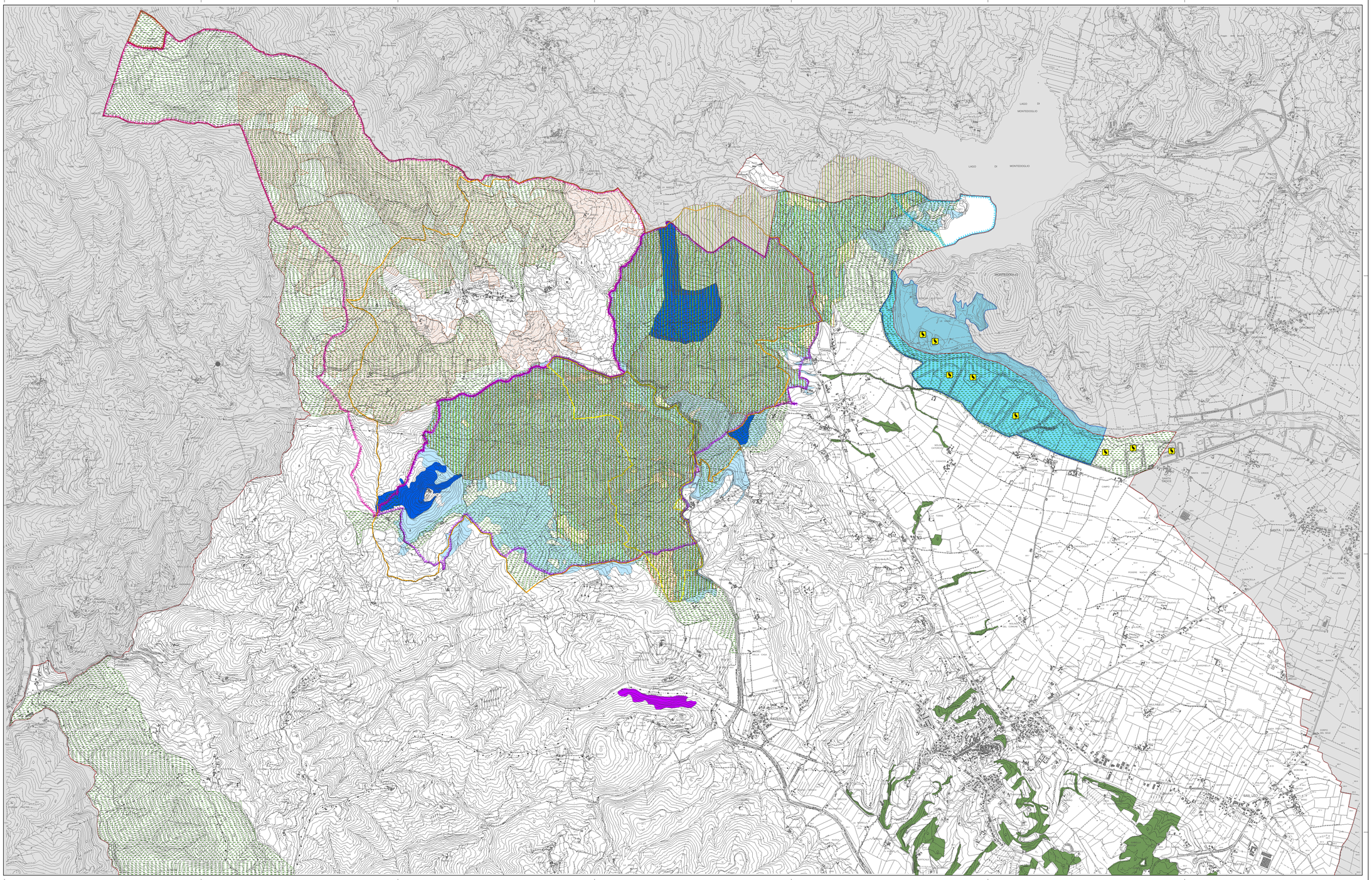
aggiornamenti cartografici speditivi