Comune di Terracina

Provincia di Latina

Unità di Progetto (sviluppo economico costiero)

Settore Demanio Marittimo

DOCUMENTAZIONE FOTOGRAFICA

OGGETTO: Interventi di manutenzione ordinaria accessi arenili TE 243 - TE 244 - TE 245 - TE 246, rispettivamente alle altezze di via: Basilicata, Umbria, Lombardia, Cabourg.

COMMITTENTE: Comune di Terracina

Data, ___/____/ 2023

L'OPERATORE ECONOMICO

_____

Carta tecnica Regionale: Posizione discese accesso agli arenili.

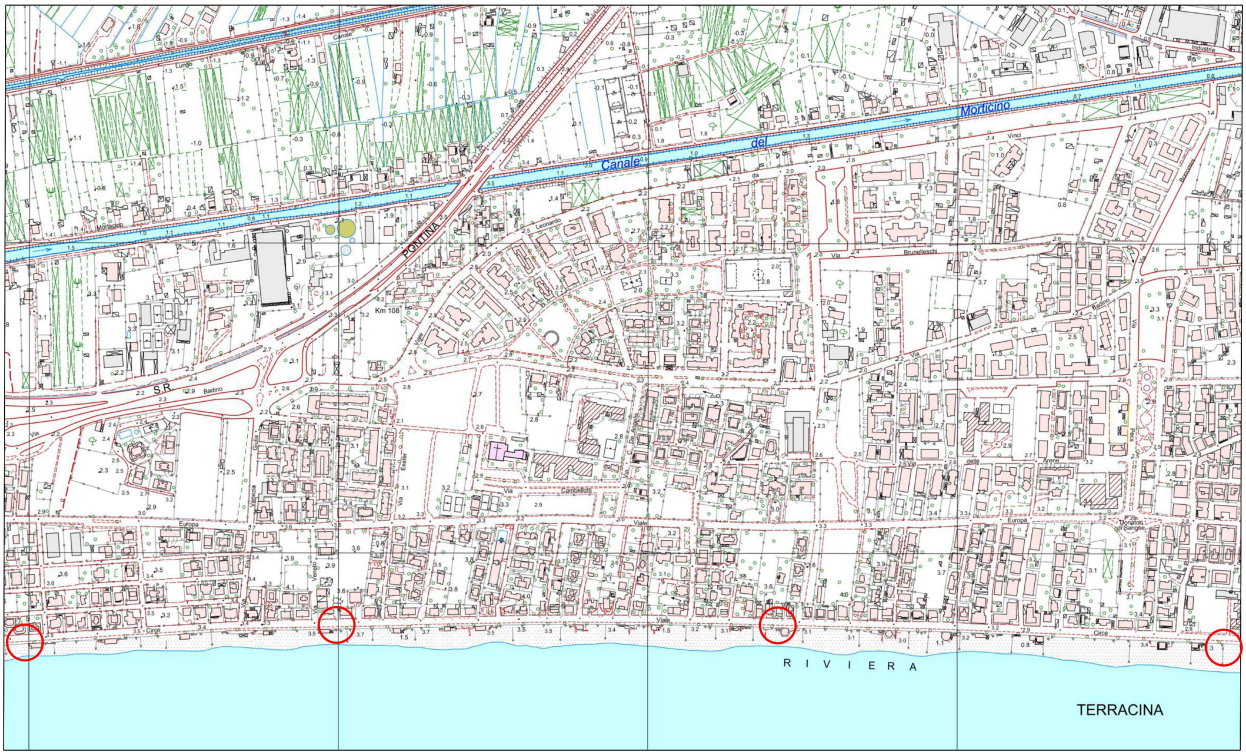

Planimetria fuori scala



FOTO PARTICOLARE VIA BASILICATA



FOTO PARTICOLARE VIA BASILICATA



FOTO PARTICOLARE VIA UMBRIA



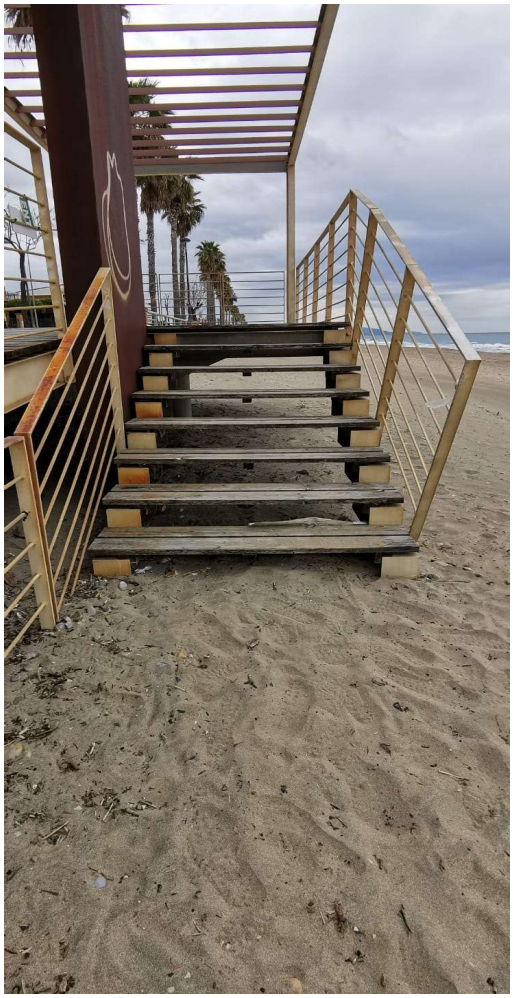

FOTO PARTICOLARE VIA UMBRIA



FOTO PARTICOLARE VIA CABOURG



FOTO PARTICOLARE VIA LOMBARDIA