

FABBRICATO 5 - RECEPTION

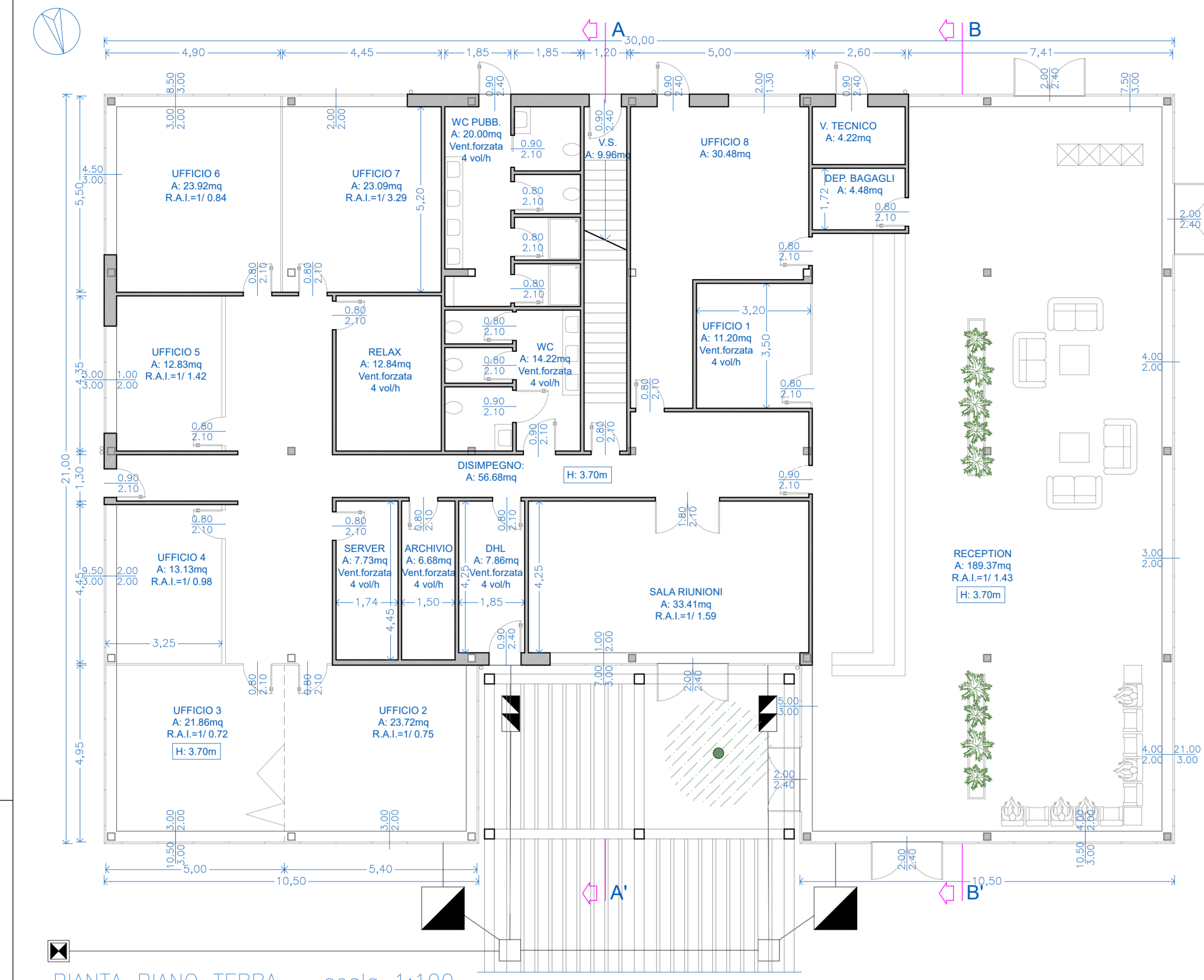

PIANTA PIANO TERRA - scala 1:100

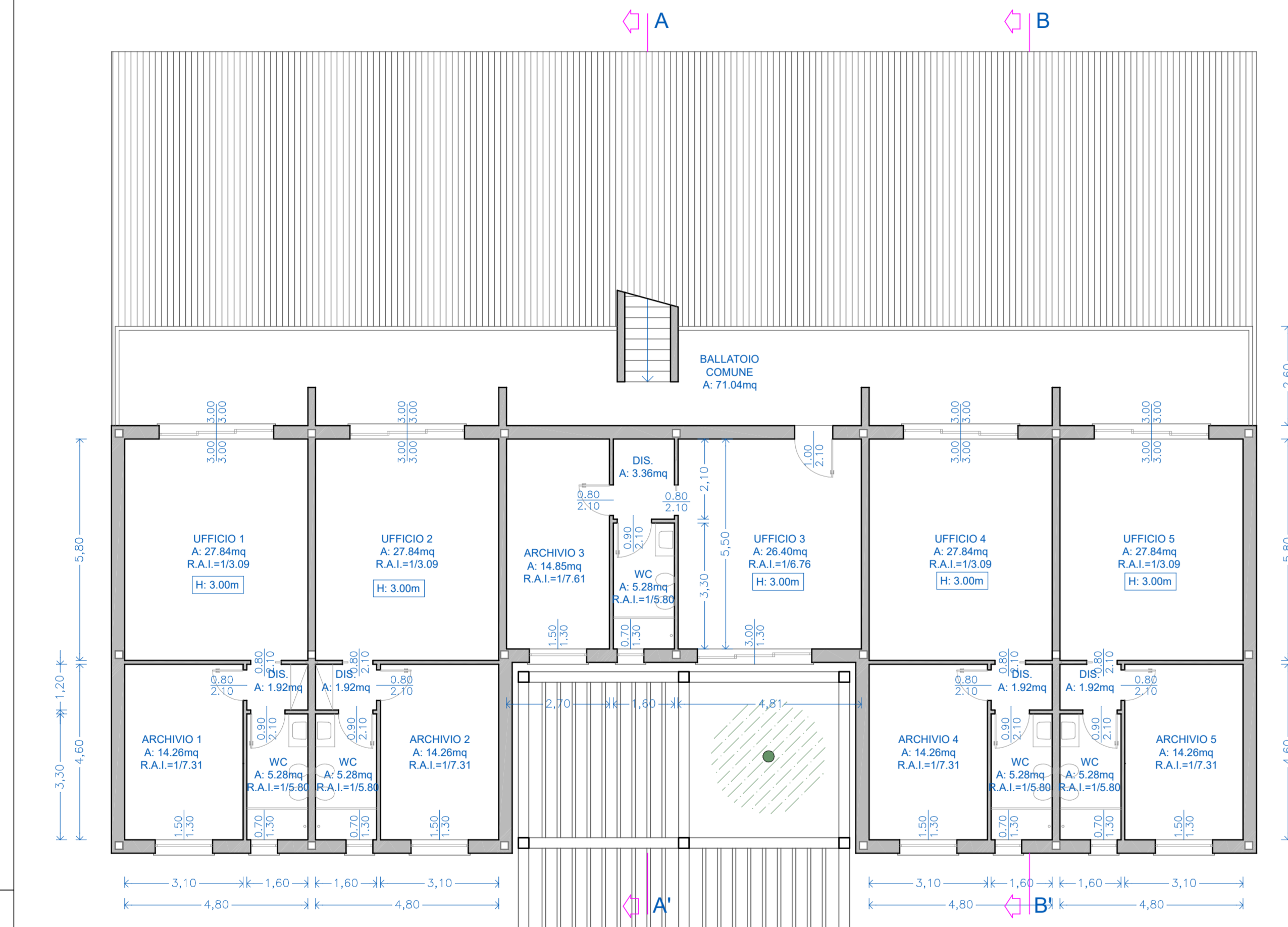

PIANTA PIANO PRIMO - scala 1:100

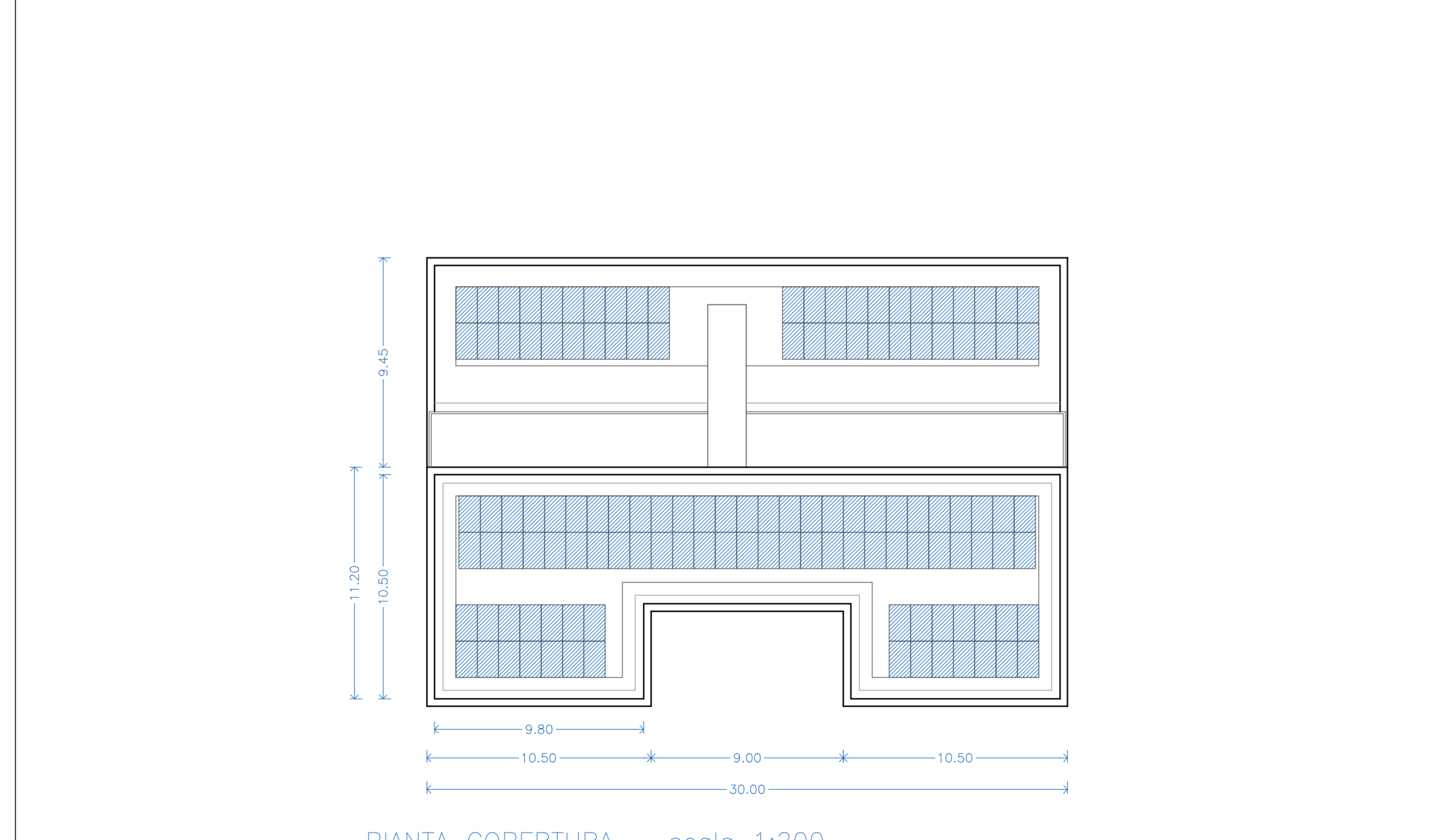

PIANTA COPERTURA - scala 1:200

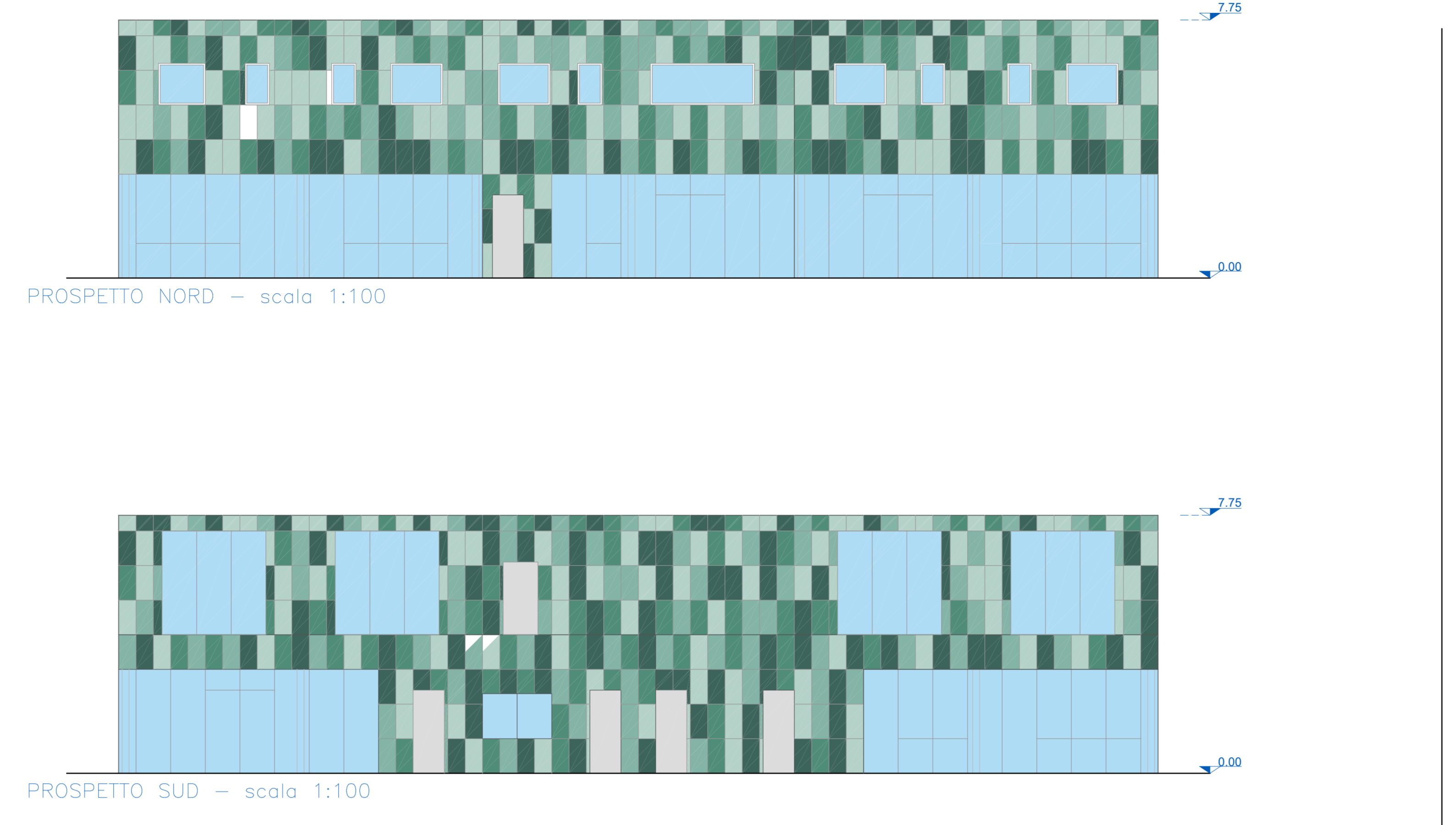

PROSPETTO NORD - scala 1:100

PROSPETTO SUD - scala 1:100

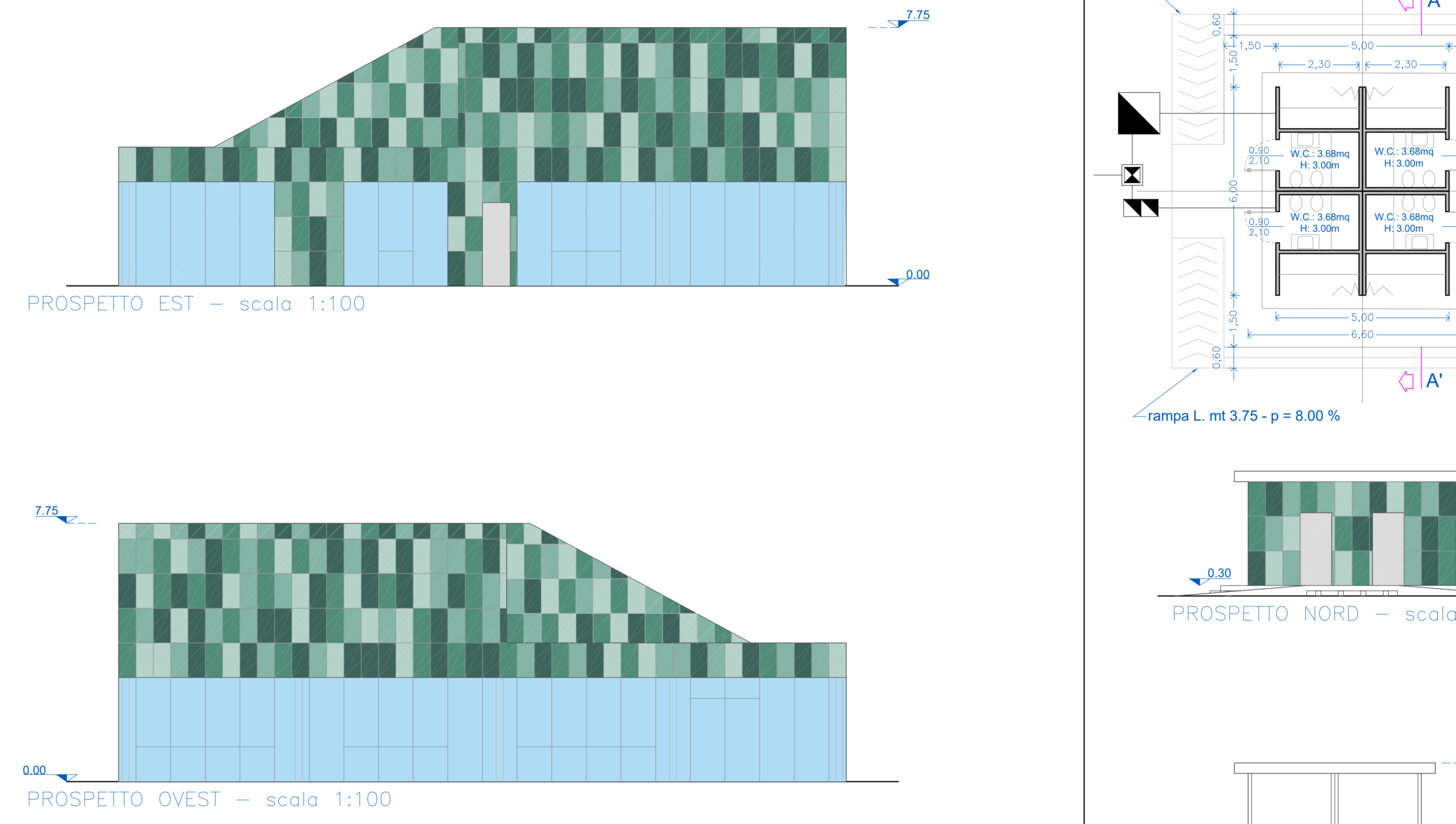

PROSPETTO EST - scala 1:100

PROSPETTO OVEST - scala 1:100

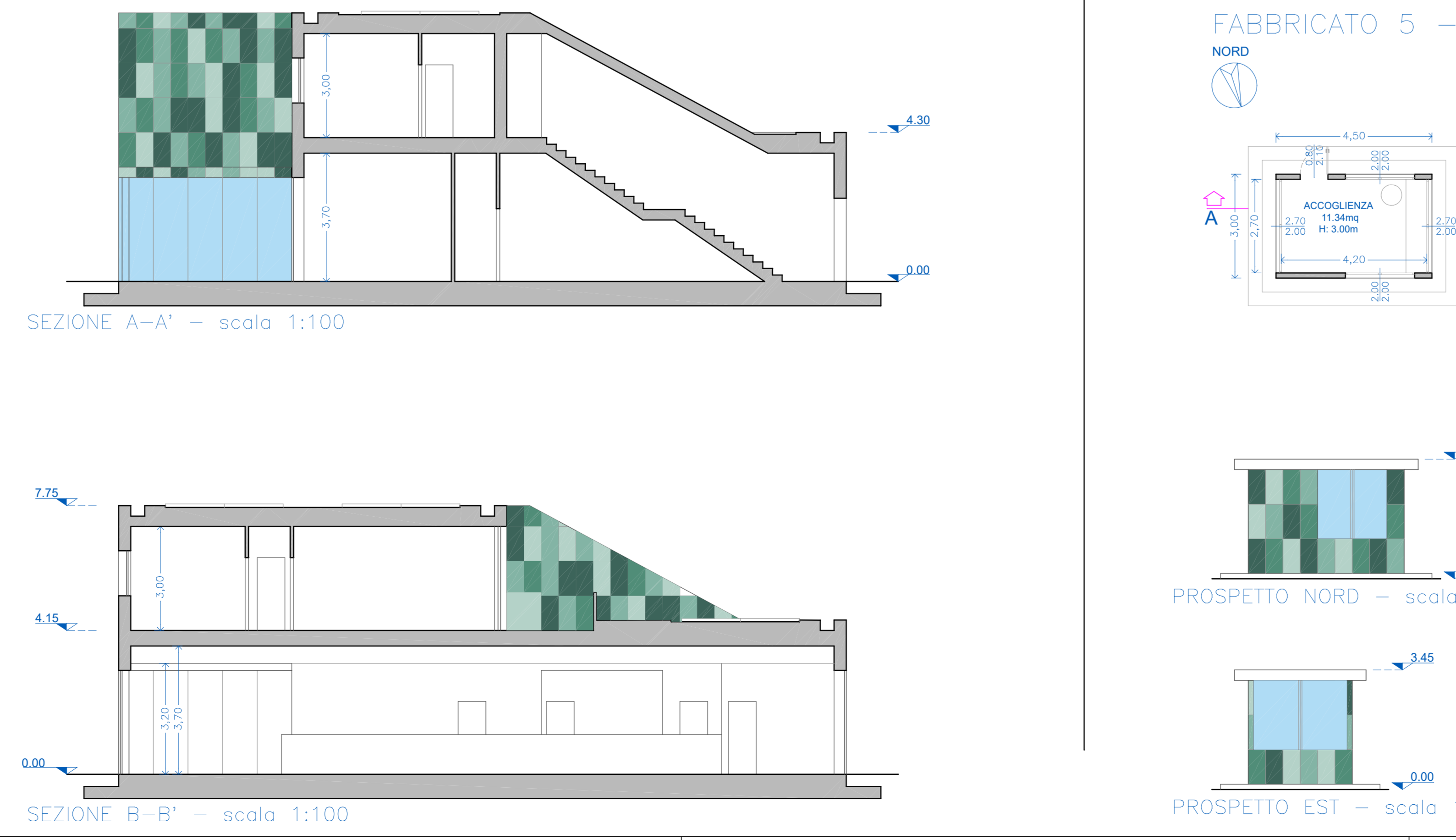

SEZIONE A-A' - scala 1:100

SEZIONE B-B' - scala 1:100

FABBRICATO 13 - SERVIZI IGIENICI

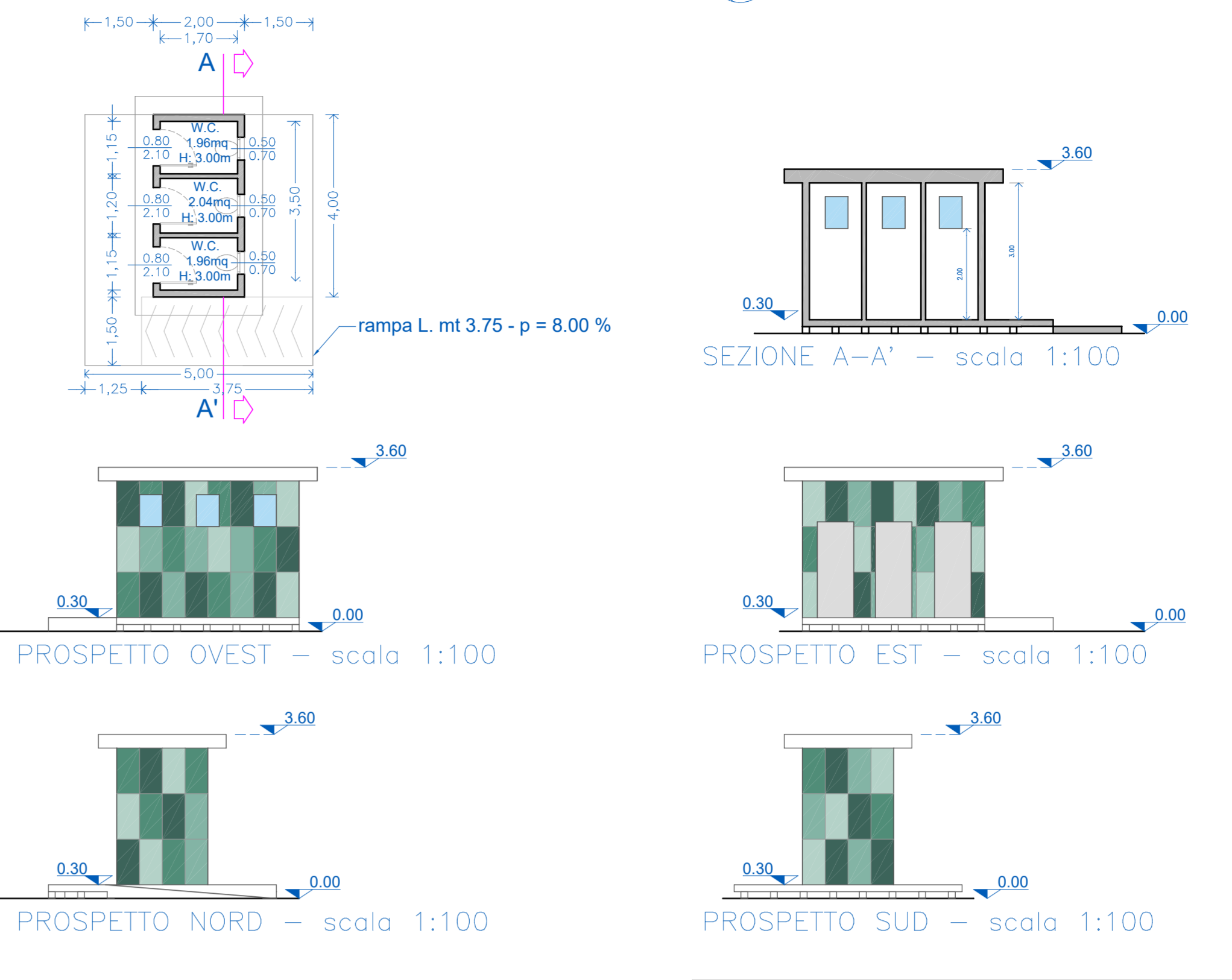

PROSPETTO OVEST - scala 1:100

PROSPETTO NORD - scala 1:100

SEZIONE A-A' - scala 1:100

PROSPETTO EST - scala 1:100

PROSPETTO SUD - scala 1:100

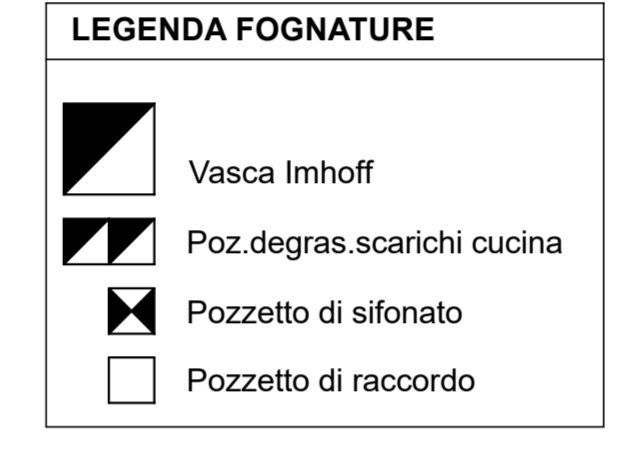

FABBRICATO 10 - SERVIZI IGIENICI

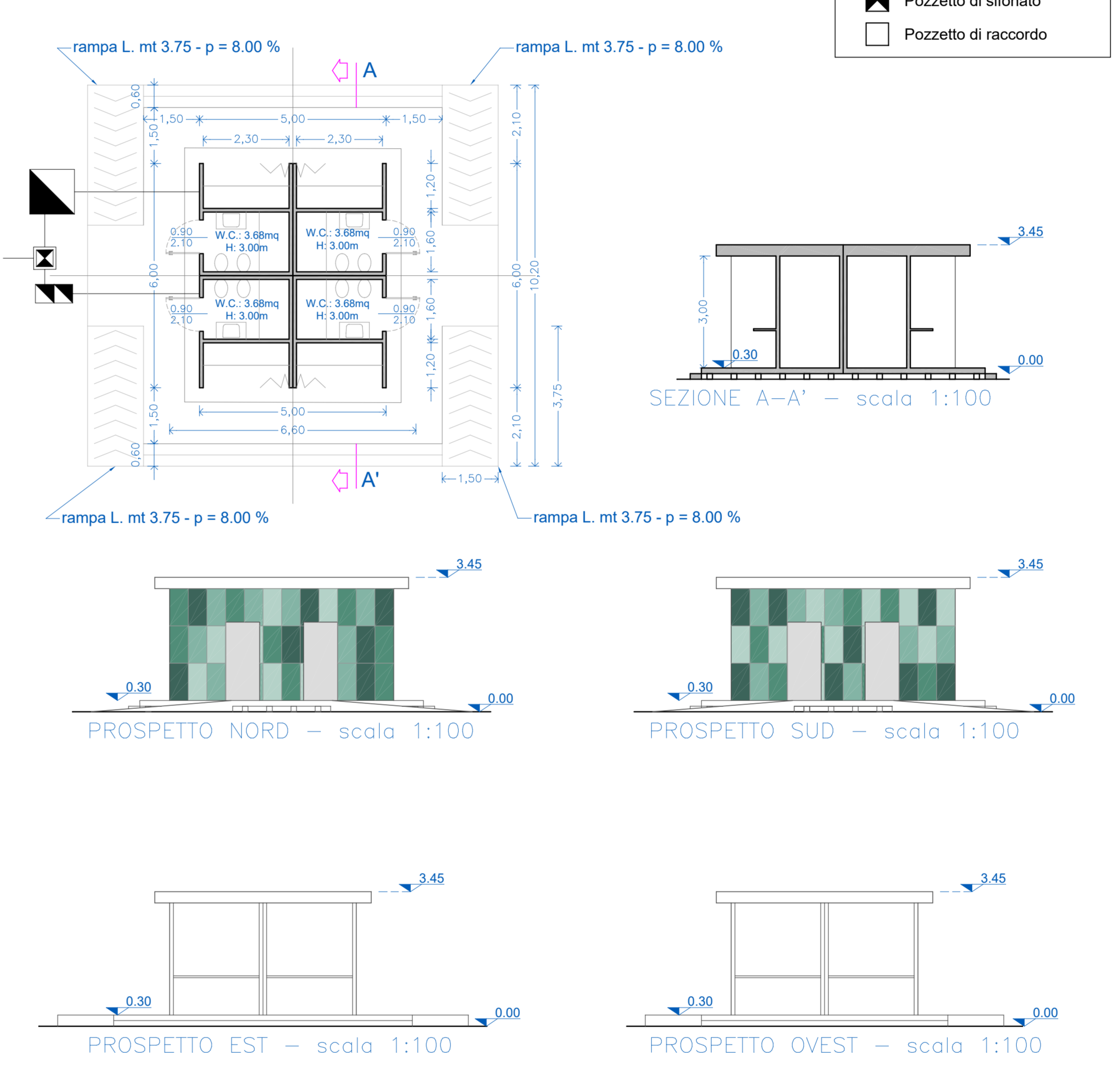

PROSPETTO NORD - scala 1:100

PROSPETTO EST - scala 1:100

SEZIONE A-A' - scala 1:100

PROSPETTO SUD - scala 1:100

PROSPETTO OVEST - scala 1:100

FABBRICATO 5 - RECEPTION_ACCETTAZIONE

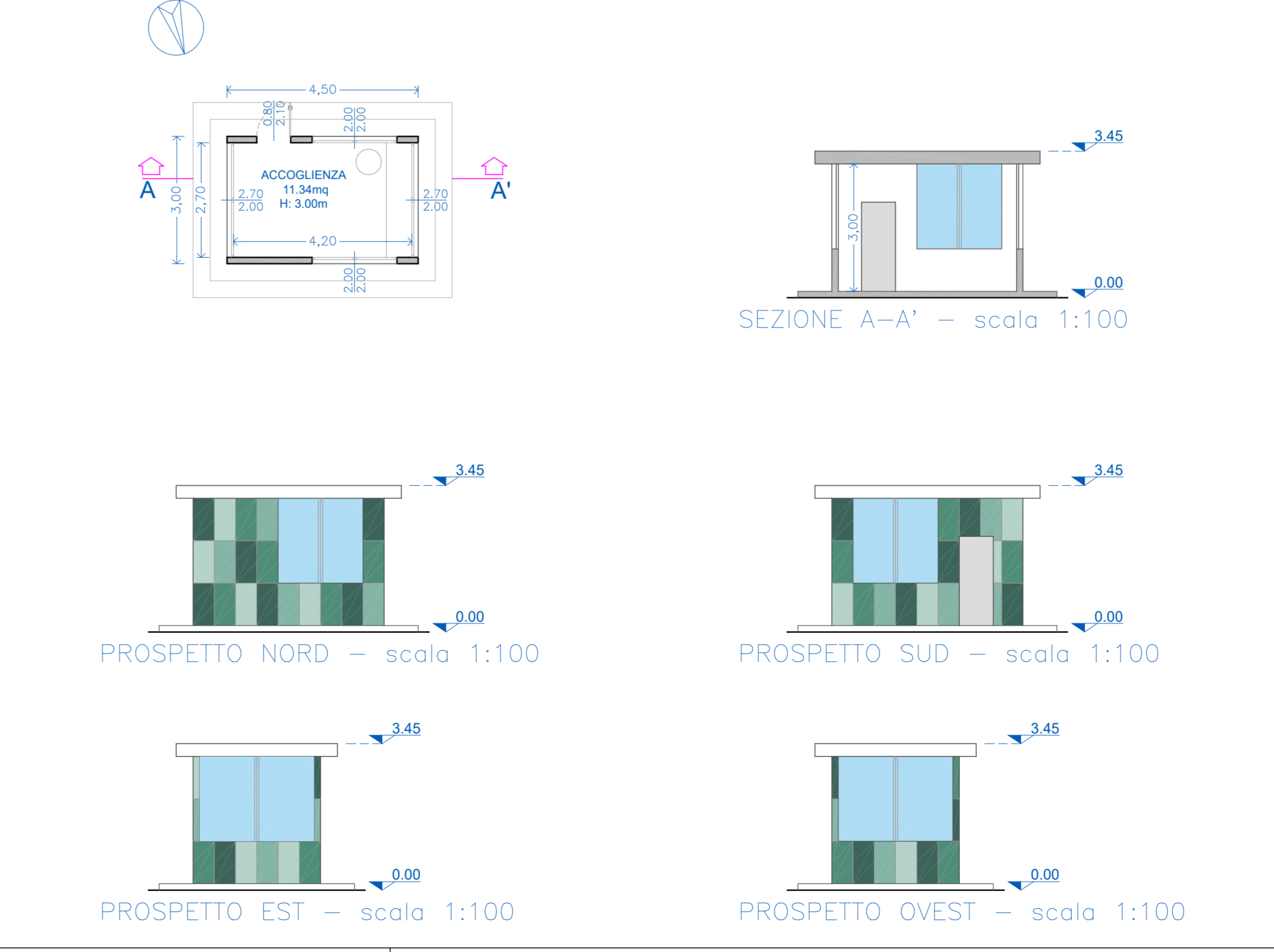

PROSPETTO NORD - scala 1:100

PROSPETTO EST - scala 1:100

SEZIONE A-A' - scala 1:100

PROSPETTO SUD - scala 1:100

PROSPETTO OVEST - scala 1:100



COMUNE DI COMACCHIO
 Provincia di Ferrara

**Ampliamento della Struttura Ricettiva all'aria aperta
 "Camping Bungalow Park TAHITI"**
**Potenziamento ed ampliamento Stabilimento Termale
 "Thermae Oasis"**
 in Lido delle Nazioni Viale Libia n.133 - 44022

COMITENTE: **TAHITI S.p.a.**
 Sede Operativa: Viale Libia n. 133 - 44022 Lido delle Nazioni (FE)
 Tel. 0522.270001 Fax 0522.270100
 Sede Legale: Via G. Mazzini n. 9 - 38012 Pradon (TN)
 P.IVA 0162202225

PROGETTISTA GENERALE: **DOTT. ING. EMANUELE LUCIANI**
 DOTI. ING. EMANUELE GORTANI

COLLABORATORI:
 Geom. Paola Zagari
 Dist. Arch. Simone Trichesi
 Arch. Anna Benedetti

SEMPRE DI PROGETTAZIONE:
 STUDIO TECNICO 3 PER. IND. LORENZO PALETTI
 Progetto Impianti Elettrici

LIBRA RAVENNA S.R.L. DOTI. MARCO PAVAN
 Studio di Impatto Acustico

LIBRA RAVENNA S.R.L. DOTI. ING. NICOLA SAMPIERI
 Studio di Impatto Atmosferico

DOTI. GEOL. SARA BEDESCHI
 Studio di Impatto Ambientale

DOTI. AGR. DANIELE GARBETTINI
 Consulenza sulle componenti agro-vegetazionali

DOTI. ING. SIMONA LONGHI
 Studio del Traffico

TITOLO DOCUMENTO: **PROGETTO EDILIZIO**
 FABBRICATO 5 - 10 - 13

ELABORATO N.: **PE.15**

SPAZIO RISERVATO AGLI UFFICI			
N°	DATA	DESCRIZIONE	STATO
1	01/09/2021	AGGIORNAMENTO	P.F. E.L.
2	14/09/2021	AGGIORNAMENTO	N.F. E.L.
3	01/10/2021	AGGIORNAMENTO	N.F. E.L.
4	01/10/2021	AGGIORNAMENTO	N.F. E.L.
5	01/10/2021	AGGIORNAMENTO	N.F. E.L.
6	01/10/2021	AGGIORNAMENTO	N.F. E.L.
7	01/10/2021	AGGIORNAMENTO	N.F. E.L.
8	01/10/2021	AGGIORNAMENTO	N.F. E.L.
9	01/10/2021	AGGIORNAMENTO	N.F. E.L.
10	01/10/2021	AGGIORNAMENTO	N.F. E.L.
11	01/10/2021	AGGIORNAMENTO	N.F. E.L.
12	01/10/2021	AGGIORNAMENTO	N.F. E.L.
13	01/10/2021	AGGIORNAMENTO	N.F. E.L.
14	01/10/2021	AGGIORNAMENTO	N.F. E.L.
15	01/10/2021	AGGIORNAMENTO	N.F. E.L.
16	01/10/2021	AGGIORNAMENTO	N.F. E.L.
17	01/10/2021	AGGIORNAMENTO	N.F. E.L.
18	01/10/2021	AGGIORNAMENTO	N.F. E.L.
19	01/10/2021	AGGIORNAMENTO	N.F. E.L.
20	01/10/2021	AGGIORNAMENTO	N.F. E.L.
21	01/10/2021	AGGIORNAMENTO	N.F. E.L.
22	01/10/2021	AGGIORNAMENTO	N.F. E.L.
23	01/10/2021	AGGIORNAMENTO	N.F. E.L.
24	01/10/2021	AGGIORNAMENTO	N.F. E.L.
25	01/10/2021	AGGIORNAMENTO	N.F. E.L.
26	01/10/2021	AGGIORNAMENTO	N.F. E.L.
27	01/10/2021	AGGIORNAMENTO	N.F. E.L.
28	01/10/2021	AGGIORNAMENTO	N.F. E.L.
29	01/10/2021	AGGIORNAMENTO	N.F. E.L.
30	01/10/2021	AGGIORNAMENTO	N.F. E.L.

REVISIONI: DATA DATA DELLE MODIFICHE ELABORATO DA CONTROLLATO DA

IL PRESENTE ELABORATO NON POTRA' ESSERE COPIATO, RIPRODOTTO O CEDUTO A TERZI SENZA NOSTRA AUTORIZZAZIONE SCRITTA

Luciani Engineering & Partners
 Studio di Ingegneria e Progettazione